整備実施工程（案）

別紙３
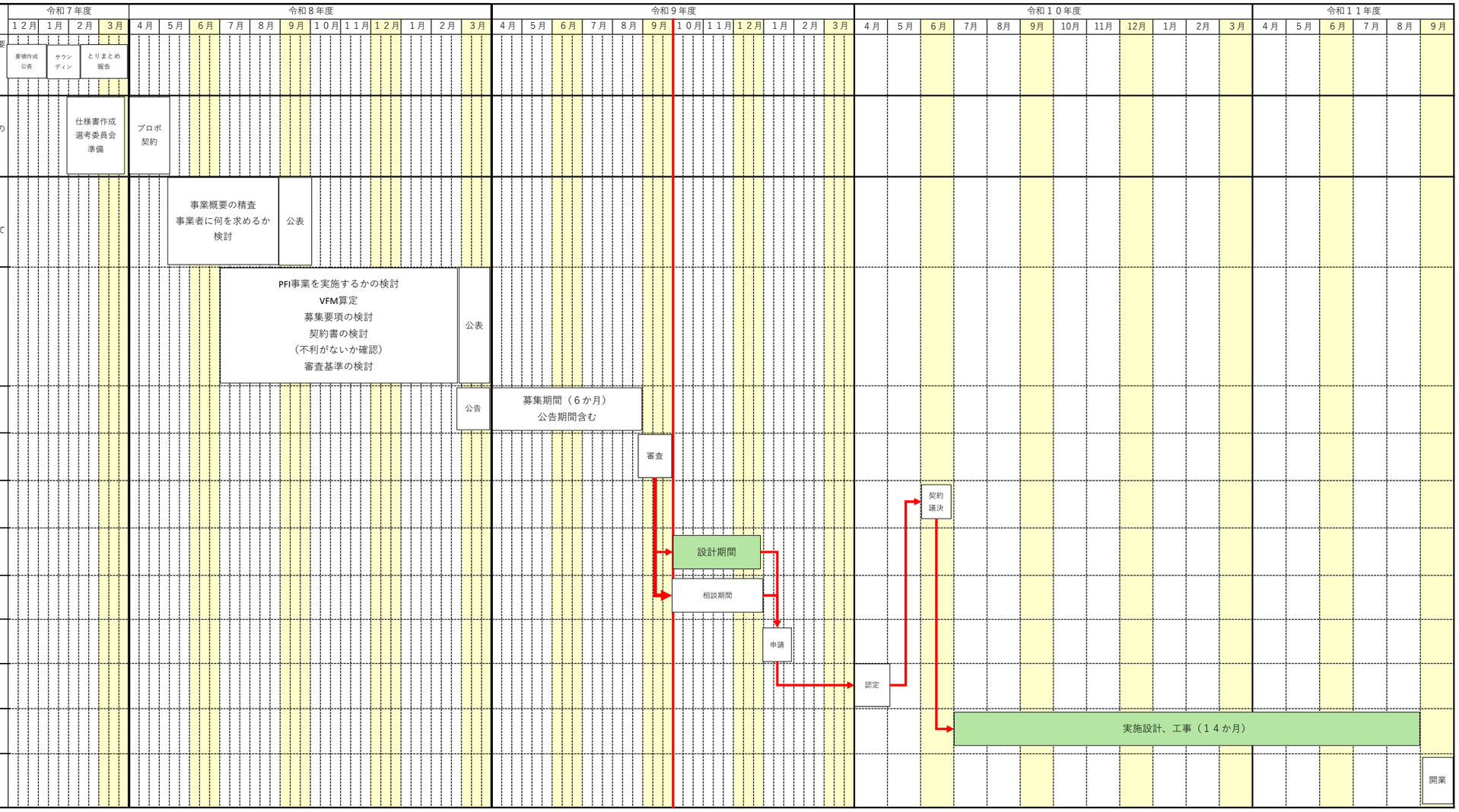
No.	項目	内容
1	第２回サウンディング	・第1回の結果反映した図面の公表（要協議） ・第2回の実施内容の精査 ・プロポーザルに向けての仕様確認
2	事業者選定アドバイザリー業務委託	実施方針、要求水準書、特定事業の選定、募集要項等の作成
3	実施方針/要求水準書（案）等の策定・公表	・事業の概要等の公表※１ ・事業者に求める仕様の検討 （工事面だけではなく運営についても何を求めるかを決める）※２
4	特定事業の選定/募集要項等の公表（募集開始）	・PFI事業を実施するかの検討 ・PFI事業を実施する方針決定※３ ・VFMの算定※４ ・募集要項の検討、公表 ・契約書の検討、公表 ・審査基準の検討、公表
5	民間事業者の募集期間（資格審査含）	プロポーザルの募集開始
6	審査・優先交渉権者決定	
7	契約手続・契約（議会での議決）	
8	基本設計	選定事業者が実施 その金額をもとに申請準備
9	交付金事前相談	
10	交付金申請	
11	交付金認定	
12	実施設計、工事期間	１４か月を想定
13	新道の駅開業