

【物件詳細】

令和8年5月21日 登録No.339

共通情報	所在地	富山県小矢部市平桜6175-3					
	売却・賃貸の別	売却		鉄道駅	あいの風とやま鉄道石動駅	5,600 m	
	売却の場合	希望価格	580万円	バス停	市営バス平桜バス停	284 m	
	賃貸の場合	月額	円	周辺状況	保育所等	蟹谷こども園	1,300 m
		敷金	円		小学校	蟹谷小学校	984 m
		礼金	円		中学校	蟹谷中学校	2,500 m
		共益費	円		コンビニ	ファミリーマート	3,900 m
		更新料	円		スーパー	サンキュー	4,100 m
	仲介手数料	円	ドラッグストア		マツモトキヨシ	4,700 m	
	引渡し可能時期	即時			総合病院	北陸中央病院	6,300 m
	取引形態	媒介			その他施設		m
空き家情報	建築年月	平成22年5月		電気	<input checked="" type="checkbox"/> 引込済み <input type="checkbox"/> その他		
	構造	木造		ガス	<input type="checkbox"/> 単独 <input type="checkbox"/> 共同 <input type="checkbox"/> その他		
	用途	居宅		水道	<input checked="" type="checkbox"/> 上水道 <input type="checkbox"/> 井戸 <input type="checkbox"/> その他		
	述べ床面積	34.08㎡		下水道	<input checked="" type="checkbox"/> 下水道 <input type="checkbox"/> 浄化槽 <input type="checkbox"/> その他		
	空き家となった時期	令和8年		風呂	<input type="checkbox"/> ガス <input type="checkbox"/> 灯油 <input type="checkbox"/> 電気		
	修繕の必要性			トイレ	<input checked="" type="checkbox"/> 水洗 <input type="checkbox"/> くみ取り <input type="checkbox"/> その他		
	間取り	1階 1部屋		庭	<input checked="" type="checkbox"/> 有り <input type="checkbox"/> 無し		
		2階 部屋		駐車場	<input checked="" type="checkbox"/> 有り (1台) <input type="checkbox"/> 無し		
	敷地情報	土地権利	所有権		地目	宅地、畑、雑種地	用途地域
敷地面積		1268.95㎡		建ぺい率	60%	容積率	200%
特記事項	宅地 100.95㎡ (30.53坪)、畑1129.00㎡ (341.52坪)、雑種地39.00㎡ (11.79坪) 畑部分は宅地への転用は出来ません。						

【位置図】



【間取り】

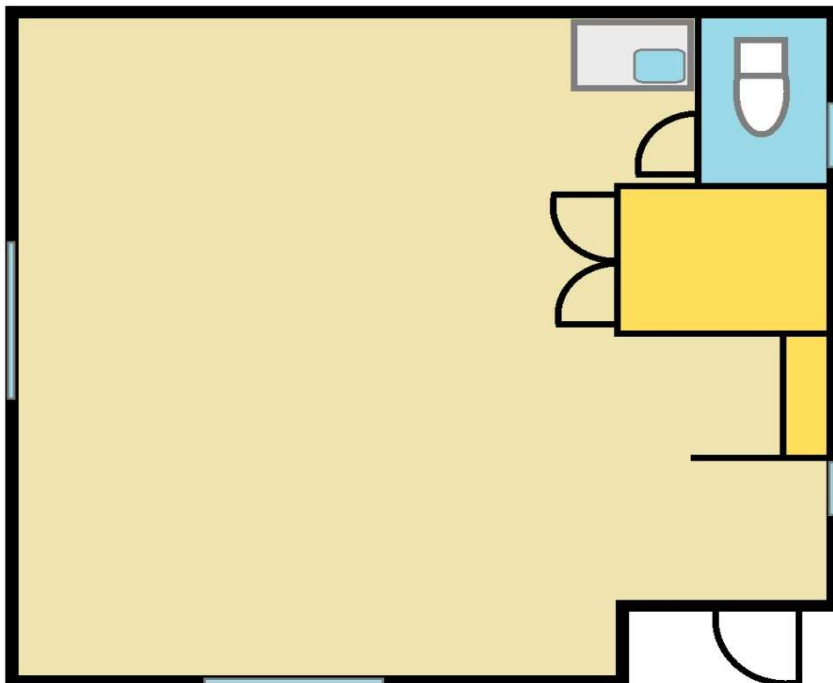

※図面が現況と異なる場合は、現況を優先とします。

