

【物件詳細】

令和8年3月25日 登録No.335

共通情報	所在地	富山県小矢部市道林寺312-6						
	売却・賃貸の別	売却		鉄道駅	あいの風鉄道石動駅	3,100 m		
	売却の場合	希望価格 1,800万円		バス停	市営バス蓮沼口バス停	872 m		
	賃貸の場合	月額	円		保育所等	埴生保育所	815 m	
		敷金	円		小学校	石動小学校	3,229 m	
		礼金	円		中学校	石動中学校	3,700 m	
		共益費	円		コンビニ	ファミリーマート	1,609 m	
		更新料	円		スーパー	サンキュー	1,442 m	
	その他	円		ドラッグストア	マツモトキヨシ	2,624 m		
	引渡し可能時期	平成13年4月		総合病院	北陸中央病院	5,000 m		
取引形態	媒介		その他施設		m			
空き家情報	建築年月	平成13年4月		電気	<input checked="" type="checkbox"/> 引込済み <input type="checkbox"/> その他			
	構造	木造		ガス	<input checked="" type="checkbox"/> 単独 <input type="checkbox"/> 共同 <input type="checkbox"/> その他			
	用途	居宅		水道	<input checked="" type="checkbox"/> 上水道 <input type="checkbox"/> 井戸 <input type="checkbox"/> その他			
	述べ床面積	132.48㎡		下水道	<input checked="" type="checkbox"/> 下水道 <input type="checkbox"/> 浄化槽 <input type="checkbox"/> その他			
	空き家となった時期	令和7年		風呂	<input type="checkbox"/> ガス <input type="checkbox"/> 灯油 <input checked="" type="checkbox"/> 電気			
	修繕の必要性	なし		トイレ	<input checked="" type="checkbox"/> 水洗 <input type="checkbox"/> くみ取り <input type="checkbox"/> その他			
	間取り	1階 部屋		庭	<input type="checkbox"/> 有り <input checked="" type="checkbox"/> 無し			
		2階 4部屋		駐車場	<input checked="" type="checkbox"/> 有り (3台) <input type="checkbox"/> 無し			
	敷地情報	土地権利	所有権		地目	宅地	用途地域	無指定
		敷地面積	230.00㎡		建ぺい率	60%	容積率	200%
特記事項								

【位置図】

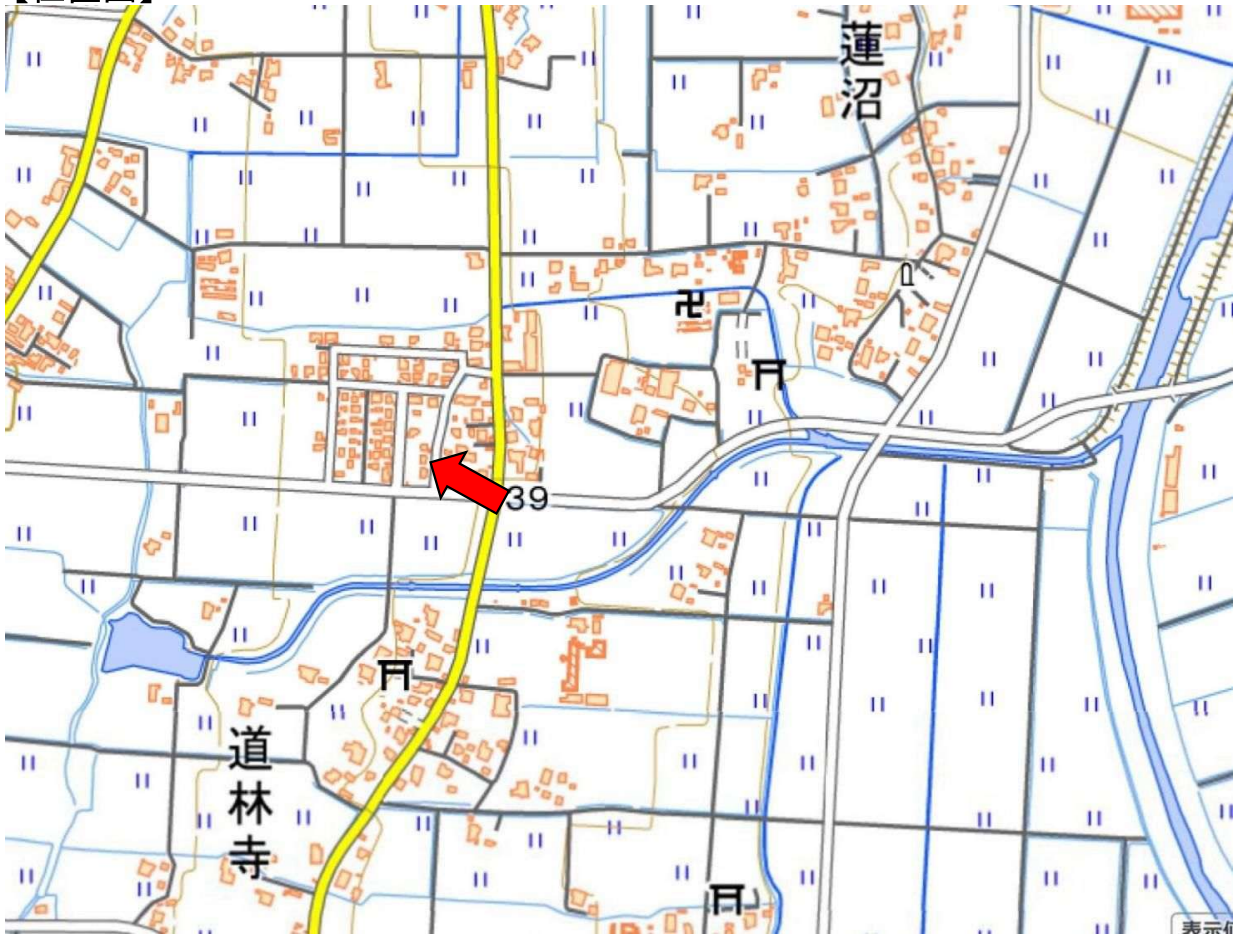

【間取り】



1階

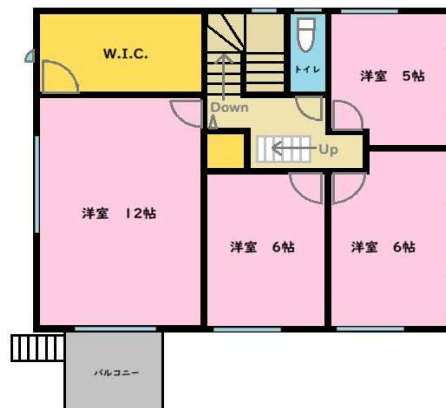

2階

※現況と異なる場合は、現況を優先とします。

