

【物件詳細】

令和8年3月24日 登録No.334

共通情報	所在地	富山県小矢部市西町2-13						
	売却・賃貸の別	売却		鉄道駅	あいの風富山鉄道 石動駅	348 m		
	売却の場合	希望価格 180万円		バス停	市営バス 越前町商店街	350 m		
	賃貸の場合	月額	円		保育所等	石動青葉保育園	458 m	
		敷金	円		小学校	石動小学校	819 m	
		礼金	円		中学校	石動中学校	620 m	
		共益費	円		コンビニ	ローソン	477 m	
		更新料	円		スーパー	アルビス	734 m	
	引渡し可能時期	即時		周辺状況	ドラッグストア	クスリのアオキ	490 m	
		即時			総合病院	北陸中央病院	3,300 m	
取引形態	媒介		その他施設		m			
空き家情報	建築年月	昭和49年12月		電気	<input checked="" type="checkbox"/> 引込済み <input type="checkbox"/> その他			
	構造	木造		ガス	<input checked="" type="checkbox"/> 単独 <input type="checkbox"/> 共同 <input type="checkbox"/> その他			
	用途	居宅		水道	<input checked="" type="checkbox"/> 上水道 <input type="checkbox"/> 井戸 <input type="checkbox"/> その他			
	述べ床面積	91.92㎡		下水道	<input checked="" type="checkbox"/> 下水道 <input type="checkbox"/> 浄化槽 <input type="checkbox"/> その他			
	空き家となった時期			風呂	<input checked="" type="checkbox"/> ガス <input type="checkbox"/> 灯油 <input type="checkbox"/> 電気			
	修繕の必要性	有		トイレ	<input checked="" type="checkbox"/> 水洗 <input type="checkbox"/> くみ取り <input type="checkbox"/> その他			
	間取り	1階 2部屋		庭	<input type="checkbox"/> 有り <input checked="" type="checkbox"/> 無し			
		2階 部屋		駐車場	<input checked="" type="checkbox"/> 有り ( 1台) <input type="checkbox"/> 無し			
	敷地情報	土地権利	所有権		地目	宅地	用途地域	第二種中高層
		敷地面積	109.09㎡		建ぺい率	60%	容積率	200%
特記事項	2階は未確認。昭和52年増築（鉄骨造 21.39㎡）							

【位置図】

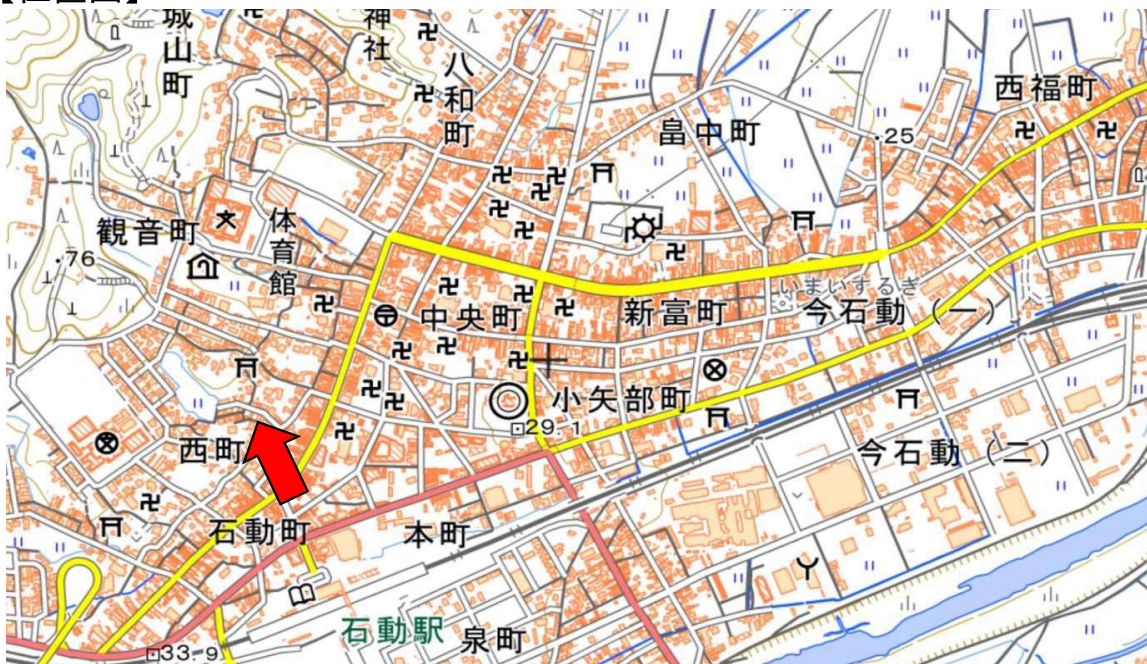

【間取り】



1階

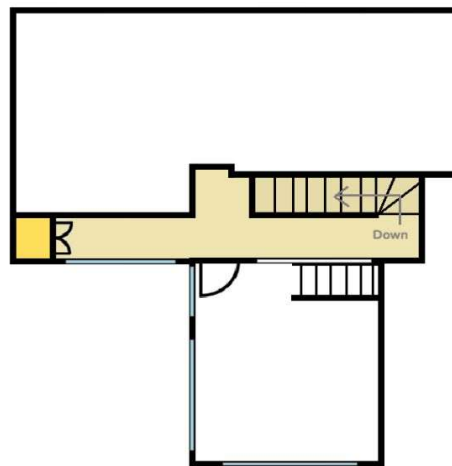

2階

※2階は未確認。  
※現況と異なる場合は、現況を優先とします。

