

【物件詳細】

令和4年12月6日 登録

共通情報	所在地	小矢部市埴生4-17					
	売却・賃貸の別	売却		鉄道駅	あいの風鉄道石動駅	1,900 m	
	売却の場合	希望価格 800万円		バス停	市営バス埴生北	800 m	
	賃貸の場合	月額	円	周辺状況	保育所等	埴生保育所	1,700 m
		敷金	円		小学校	石動小学校	2,200 m
		礼金	円		中学校	石動中学校	2,700 m
		共益費	円		コンビニ	ローソン 小矢部野端店	1,000 m
		更新料	円		スーパー	サンキュー 小矢部店	1,400 m
		その他	円	ドラッグストア	マツモトキヨシ 小矢部店	1,700 m	
	引渡し可能時期	即時		総合病院	北陸中央病院	4,700 m	
取引形態	媒介		その他施設		m		
空き家情報	建築年月	平成5年7月		電気	<input checked="" type="checkbox"/> 引込済み <input type="checkbox"/> その他		
	構造	鉄骨造瓦葺 2階建		ガス	<input checked="" type="checkbox"/> 単独 <input type="checkbox"/> 共同 <input type="checkbox"/> その他		
	用途	居宅		水道	<input checked="" type="checkbox"/> 上水道 <input type="checkbox"/> 井戸 <input type="checkbox"/> その他		
	述べ床面積	167.25㎡		下水道	<input type="checkbox"/> 下水道 <input checked="" type="checkbox"/> 浄化槽 <input type="checkbox"/> その他		
	空き家となった時期	令和元年		風呂	<input type="checkbox"/> ガス <input checked="" type="checkbox"/> 灯油 <input type="checkbox"/> 電気		
	修繕の必要性	無		トイレ	<input checked="" type="checkbox"/> 水洗 <input type="checkbox"/> くみ取り <input type="checkbox"/> その他		
	間取り	1階 3部屋		庭	<input checked="" type="checkbox"/> 有り <input type="checkbox"/> 無し		
		2階 4部屋		駐車場	<input checked="" type="checkbox"/> 有り (5台) <input type="checkbox"/> 無し		
敷地情報	土地権利	所有権	地目	宅地	用途地域	指定無	
	敷地面積	482.20㎡	建ぺい率	60%	容積率	200%	
特記事項	南側1階に縁側、2階には広々としたバルコニーあり。 お庭では、家庭菜園やガーデニング可能。						

【位置図】

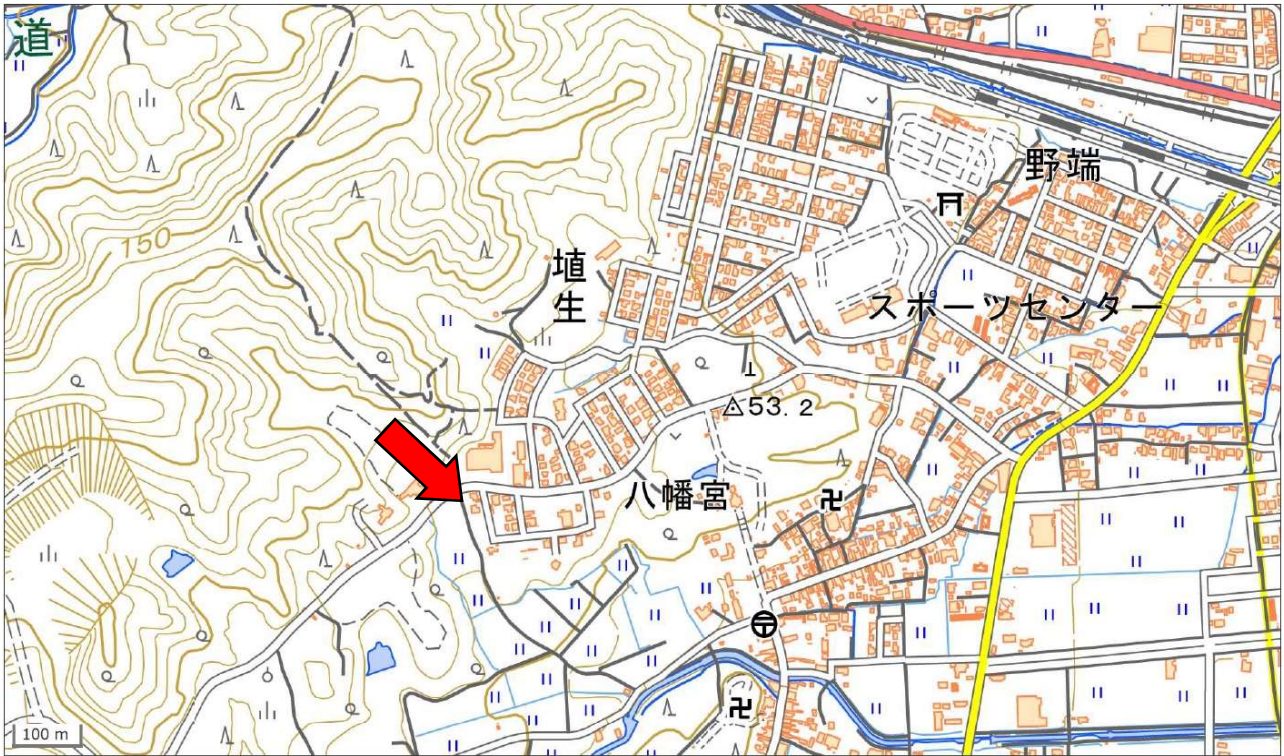

【配置図】



1階 平面図 S:1/100

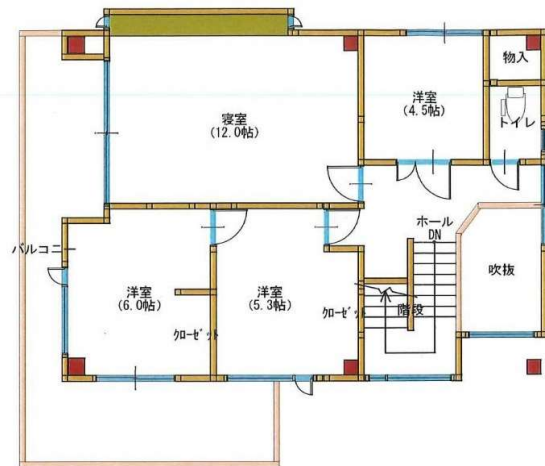

2階 平面図 S:1/100



