

【物件詳細】

令和元年5月13日 登録

共通情報	所在地	富山県小矢部市畠中町8-10						
	売却・賃貸の別	売却		鉄道駅	あいの風鉄道石動駅	1,500 m		
	売却の場合	希望価格 980万円		バス停	加越能バス西福町バス停	450 m		
	賃貸の場合	月額	円		保育所等	石動きらりこども園	100 m	
		敷金	円		小学校	東部小学校	690 m	
		礼金	円		中学校	石動中学校	1,000 m	
		共益費	円		コンビニ	セブンイレブン	1,100 m	
		更新料	円		スーパー	ピアゴ小矢部店	570 m	
	その他	円		ドラッグストア	クスリのアオキ	810 m		
	引渡し可能時期	即時		総合病院	北陸中央病院	3,200 m		
取引形態	媒介		その他施設	能越自動車道 福岡IC	4,300 m			
空き家情報	建築年月	昭和56年9月		電気	<input checked="" type="checkbox"/> 引込済み <input type="checkbox"/> その他			
	構造	木造2階建瓦葺き		ガス	<input checked="" type="checkbox"/> 単独	<input type="checkbox"/> 共同	<input type="checkbox"/> その他	
	用途	居宅		水道	<input checked="" type="checkbox"/> 上水道	<input type="checkbox"/> 井戸	<input type="checkbox"/> その他	
	述べ床面積	149.73㎡		下水道	<input checked="" type="checkbox"/> 下水道	<input type="checkbox"/> 浄化槽	<input type="checkbox"/> その他	
	空き家となった時期	平成28年		風呂	<input checked="" type="checkbox"/> ガス	<input type="checkbox"/> 灯油	<input type="checkbox"/> 電気	
	修繕の必要性			トイレ	<input checked="" type="checkbox"/> 水洗	<input type="checkbox"/> くみ取り	<input type="checkbox"/> その他	
	間取り	1階 4部屋		庭	<input checked="" type="checkbox"/> 有り <input type="checkbox"/> 無し			
		2階 2部屋		駐車場	<input checked="" type="checkbox"/> 有り (3台) <input type="checkbox"/> 無し			
	敷地情報	土地権利	所有権		地目	宅地	用途地域	第1種中高層
敷地面積		552.25㎡		建ぺい率	60%	容積率	200%	
特記事項	現状有姿にてお引き渡し							

【位置図】

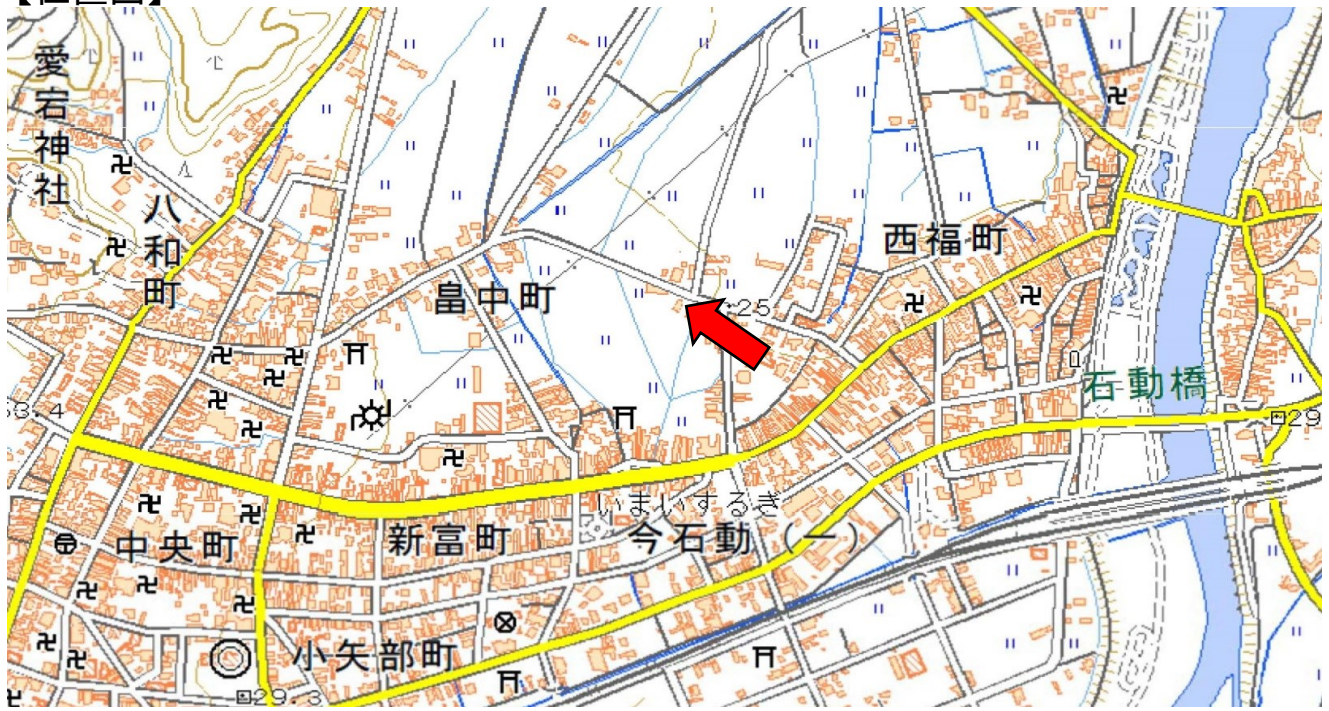

【間取り】

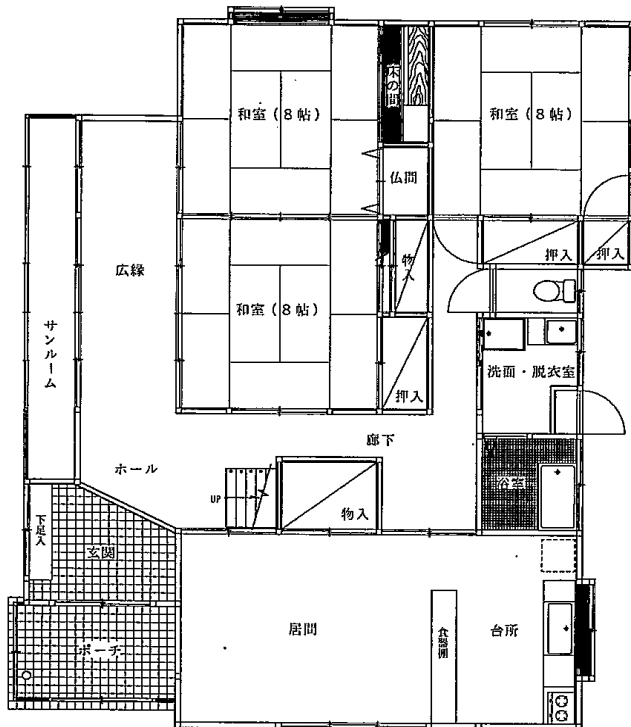

1 階 平 面 図

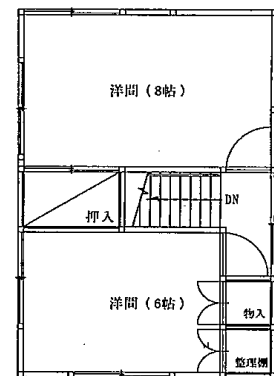

2 階 平 面 図



