

【物件詳細】

令和8年3月23日 登録No.332

共通情報	所在地	富山県小矢部市西町10-22					
	売却・賃貸の別	売却		鉄道駅	あいの風富山鉄道 石動駅	693 m	
	売却の場合	希望価格 380万円		バス停	市営バス 越前町商店街	373 m	
	賃貸の場合	月額	円	周辺 状況	保育所等	石動青葉保育園	324 m
		敷金	円		小学校	石動小学校	516 m
		礼金	円		中学校	石動中学校	255 m
		共益費	円		コンビニ	ローソン	728 m
		更新料	円		スーパー	アルビス	1,100 m
		その他	円		ドラッグストア	クスリのアオキ	658 m
	引渡し可能時期	即時			総合病院	北陸中央病院	4,100 m
取引形態	媒介		その他施設		m		
空き家情報	建築年月	昭和41年10月		電気	<input checked="" type="checkbox"/> 引込済み <input type="checkbox"/> その他		
	構造	木造		ガス	<input checked="" type="checkbox"/> 単独 <input type="checkbox"/> 共同 <input type="checkbox"/> その他		
	用途	居宅		水道	<input checked="" type="checkbox"/> 上水道 <input type="checkbox"/> 井戸 <input type="checkbox"/> その他		
	述べ床面積	218.25㎡		下水道	<input checked="" type="checkbox"/> 下水道 <input type="checkbox"/> 浄化槽 <input type="checkbox"/> その他		
	空き家となった時期			風呂	<input type="checkbox"/> ガス <input type="checkbox"/> 灯油 <input checked="" type="checkbox"/> 電気		
	修繕の必要性	有		トイレ	<input checked="" type="checkbox"/> 水洗 <input type="checkbox"/> くみ取り <input type="checkbox"/> その他		
	間取り	1階 7部屋		庭	<input checked="" type="checkbox"/> 有り <input type="checkbox"/> 無し		
		2階 4部屋		駐車場	<input checked="" type="checkbox"/> 有り (1台) <input type="checkbox"/> 無し		
	敷地情報	土地権利	所有権	地目	宅地	用途地域	第二種中高層
		敷地面積	339.59㎡	建ぺい率	60%	容積率	200%
特記事項	庭の部分が、土砂災害警戒区域（地すべり）内となっています。また、建物の一部で物理的瑕疵（傾き）が確認されています。						

【位置図】

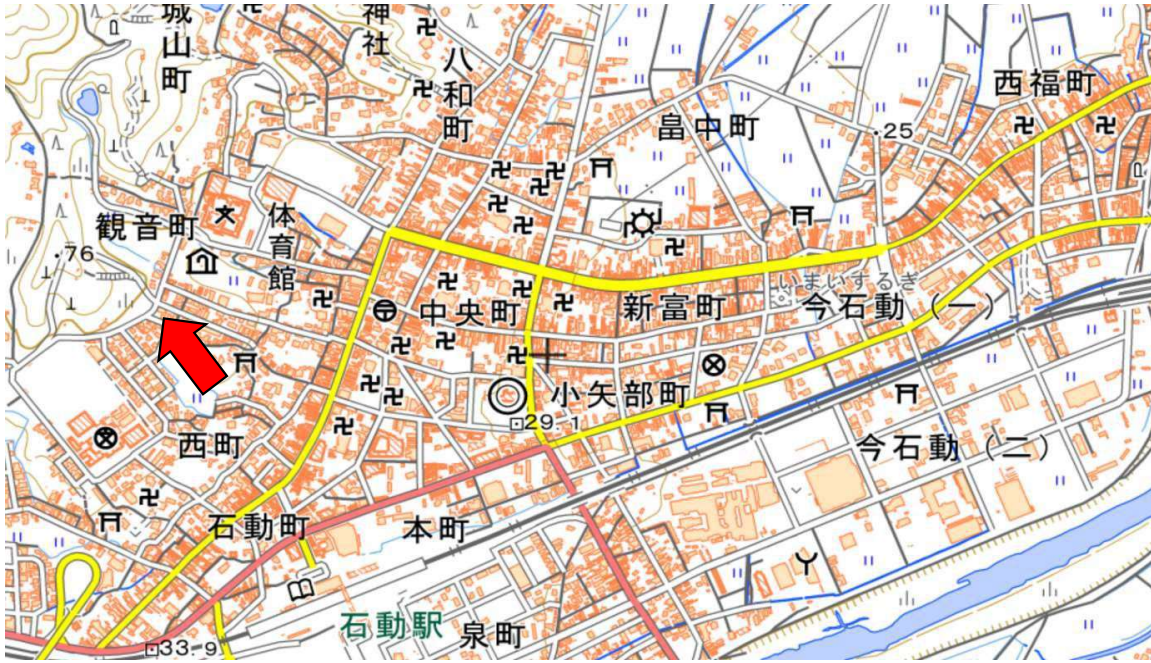

【間取り】

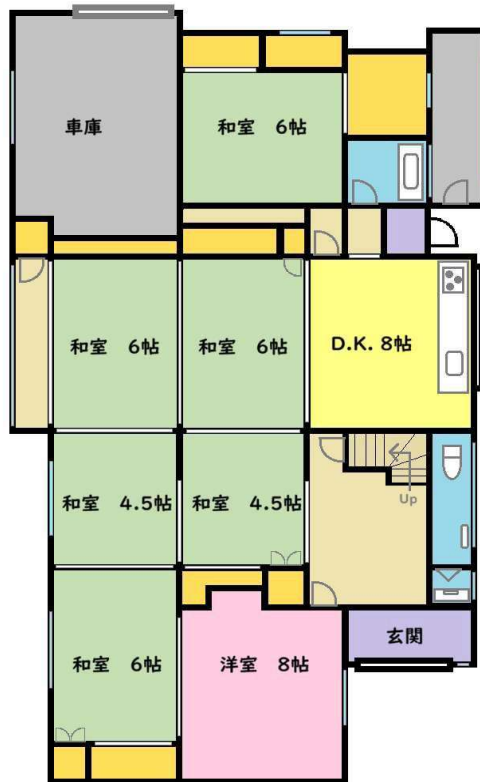

1階



2階

※現況と異なる場合は、現況を優先とします。

