

【物件詳細】

令和6年1月30日 登録

共通情報	所在地	富山県小矢部市西町1番22号					
	売却・賃貸の別	賃貸		鉄道駅	あいの風富山鉄道 石動駅	800 m	
	売却の場合	希望価格	万円	バス停	市営バス 石動駅北口	800 m	
	賃貸の場合	月額	50,000円		保育所等	石動青葉保育園	300 m
		敷金	円		小学校	石動小学校	1,500 m
		礼金	50,000円		中学校	石動中学校	500 m
		共益費	円		コンビニ	セブンイレブン	550 m
		更新料	円		スーパー	アルビス	850 m
		クリーニング費	100,000円		ドラッグストア	クスリのアオキ	450 m
	引渡し可能時期	即時		総合病院	北陸中央病院	3,600 m	
取引形態	媒介		その他施設		m		
空き家情報	建築年月	昭和60年7月		電気	<input checked="" type="checkbox"/> 引込済み <input type="checkbox"/> その他		
	構造	鉄骨造陸屋根2階建		ガス	<input type="checkbox"/> 単独	<input type="checkbox"/> 共同 <input type="checkbox"/> その他	
	用途	居宅		水道	<input checked="" type="checkbox"/> 上水道	<input type="checkbox"/> 井戸 <input type="checkbox"/> その他	
	述べ床面積	223.02㎡		下水道	<input checked="" type="checkbox"/> 下水道	<input type="checkbox"/> 浄化槽 <input type="checkbox"/> その他	
	空き家となった時期	令和2年5月		風呂	<input type="checkbox"/> ガス	<input type="checkbox"/> 灯油 <input checked="" type="checkbox"/> 電気	
	修繕の必要性	なし		トイレ	<input checked="" type="checkbox"/> 水洗	<input type="checkbox"/> くみ取り <input type="checkbox"/> その他	
	間取り	1階 5部屋		庭	<input checked="" type="checkbox"/> 有り	<input type="checkbox"/> 無し	
		2階 4部屋		駐車場	<input checked="" type="checkbox"/> 有り ( 2台)	<input type="checkbox"/> 無し	
	敷地情報	土地権利	所有権		地目	宅地	用途地域 第二種中高層
敷地面積		368.3㎡		建ぺい率	60%	容積率 200%	
特記事項	平成30年にオール電化、1階生活スペースをバリアフリー済み。 家電・家具等ご使用ください。						

【位置図】



【間取り】

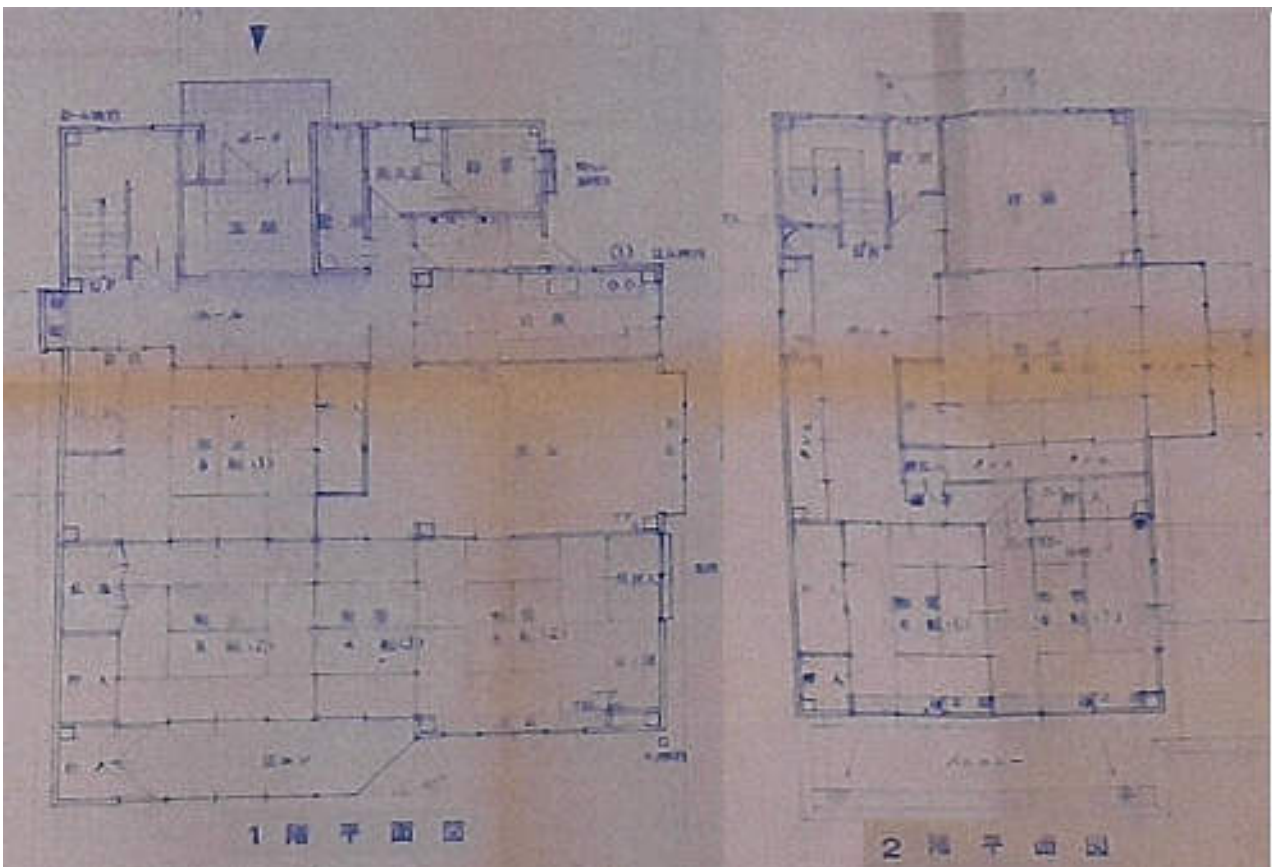

住所：小矢部市西町1番22号（家屋番号：2956番4）



正面



車庫の高さは低い（セダンタイプOK）



1階トイレ



脱衣室



お風呂場



洗濯場



台所（手前から撮影）



台所（中から撮影）

冷蔵庫・オーブンレンジ・トースター・炊飯器・ポット・調理機材・食器等あります。





ダイニングテーブル&チェアセット、食器棚 掘りごたつ&テレビ、うさぎと猫のゲージ有



和室 (8帖)

広縁



和室 (4帖)、仏間 (8帖)

座敷 (8帖)



2階トイレ



洋室



和室 (8帖)、サンルーム



和室 (8帖)



和室 (8帖)



廊下



廊下