

おやべ

広報

Oyabe City Public Relations

令和5年2月9日発行

3月号の発行日:3月9日



第717号



市ホームページ

市公式Facebook



<http://www.city.oyabe.toyama.jp/>



<https://www.facebook.com/oyabecity/>

魅力・安心・充実
しあわせ おやべ

2023

2

市民を火災から救う

1月8日 小矢部市消防出初式(一斉放水)
[9ページに関連記事]



SUSTAINABLE DEVELOPMENT GOALS

小矢部市は持続可能な開発目標 (SDGs) を支援しています

本誌に掲載の行事・イベントなどは、新型コロナウイルス感染症の影響により中止または延期となる場合があります。最新の日程などについては、各ホームページをご覧ください。

◆ 輝く!おやべっ子 2	クロスランドプレス 10	スポーツ通信局 14
新型コロナウイルス感染症と ワクチン接種について 3	義仲・巴紀行① 12	無料相談 15
市政ニュース・情報ひろば 4~8	おやべの職場探訪③ 12	すこやか子育てナビ 16
1月の話題 9	おやべ型1%まちづくり事業 13	いきいき健康ひろば 18
	OYABEX地域おこし協力隊 13	母乳で元気・図書館からのお知らせ 20

輝く！おやべっ子

子どもたちは、地域の宝であり希望です。
広報おやべ12月号で募集した未来輝く
おやべの子どもたちの写真を紹介します！
(年齢は応募時現在・順不同)

問い合わせ 企画政策課 ☎67-1760 内線216



たかた りん
高田 凜ちゃん
(2カ月・平田)



おおくぼ そうた
大窪 爽詩くん
(3歳・浅地)



のて はるき
野手 陽葵くん
(1歳・和沢)



うえだ まこ
上田 眞子ちゃん
(3歳・殖生)



うえの みお
上野 心緒ちゃん
(6カ月・赤倉)



さの ゆいな
佐野 由菜ちゃん
(7カ月・西中)



おおくぼ こはな
大窪 心花ちゃん
(1歳・石動町)



さわ けいた
澤 恵汰くん
(3歳・金屋本江)



あとじ しゅうか
阿閉 終花ちゃん
(1歳・殖生)



たかはし くんいち
高橋 訓市くん
(2歳・坂又)



さかた こと
坂田 瑚都ちゃん
(3歳・島)



さかた あきと
坂田 暁都くん
(2カ月・島)



はた ひなた
畑 陽向くん
(1歳・名畑)



うだ すみれ
宇多 董ちゃん
(2歳・野端)

AIオンデマンド交通の実証運行を実施します

本市では、市営バスの再編に向けて、AIを活用したオンデマンド交通の実証運行を段階的に実施します(市営バス再編(案)は、市ホームページでご確認ください)。

第1期実証運行は、令和5年4月から乗合タクシーに代えて、AIオンデマンド交通を運行します。

第2期実証運行は、7月から休日のメルバス運行に代えて、AIオンデマンド交通を運行します。

利用には事前登録が必要です。その住民説明会を市内各地区で2月下旬から行います。

詳しくは、班回覧のチラシをご覧ください。

問い合わせ 生活環境課 ☎(67)1760 内線754

AI オンデマンド交通のイメージ図

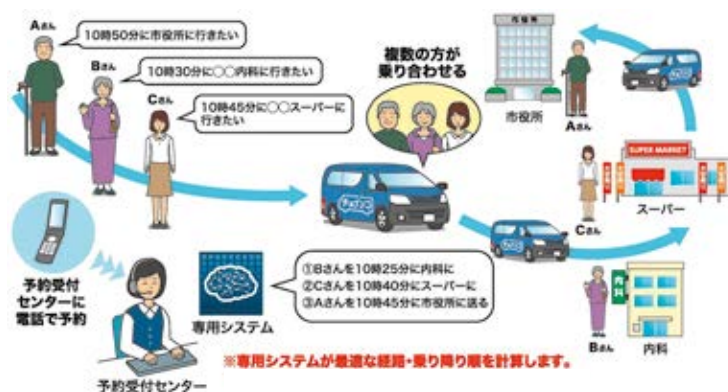



市公式LINE

小矢部市 LINE公式アカウント

新型コロナワクチン接種予約や
関連情報をお知らせしています。

引き続き、感染症予防対策の継続を



新型コロナウイルス感染症と ワクチン接種について (1月27日時点)

ワクチン接種

※ワクチン接種は強制ではありませんが、家族や大切な人を守るためにも積極的な接種をお願いします。

予約数が少なくなったことから、2月以降の接種体制は縮小しました。

接種の機会は限られているため、計画的な接種をご検討ください。

4月以降の予定は未定です。決まり次第ホームページ、LINEなどでお知らせします。

(1) 乳幼児・小児接種および12歳以上の1・2回目接種

新型コロナワクチン接種を以下のとおり行っています。接種を希望する人は、ご予約ください。

接種日程・会場	乳幼児(生後6カ月～4歳)接種	小児(5～11歳)接種		12歳以上の接種
		1・2回目接種	3回目接種	1・2回目接種
接種を希望される人は、健康福祉課にご連絡ください。		3月1日(水) (2回目3月22日(水)) 北陸中央病院	3月1日(水)・22日(水) 北陸中央病院	3月3日(金) 24日(金) 北陸中央病院
使用ワクチン	ファイザー社(乳幼児用)	ファイザー社(小児用)		ファイザー社(従来株)

(2) オミクロン株対応ワクチン等接種

対象者は、2回目接種を完了した12歳以上の全ての人です。前回の接種から3カ月以上の間隔で、一人1回に限り接種できます。

市集団接種会場での接種は、1月で終了しました。2・3月の接種予定は以下のとおりです。

2月24日(金)、3月3日・24日(金) 午後3時～	北陸中央病院	予約受付中
----------------------------	--------	-------

市以外に、県ワクチン接種センター(富山空港)でも接種が可能です。詳しくは、県ワクチン接種センターのサイトをご確認ください。

武田社ワクチン(ノバボックス)の1～5回目接種を、富山県健康増進センター(富山市蜷川373)で実施しています。予約希望の人は、県ホームページからお申し込みください。



県接種会場

(3) ワクチン接種の予約について

市のワクチン接種の予約は、市新型コロナワクチン接種コールセンター(☎(67)3156 平日午前9時～午後5時)へ電話、または、市ワクチン接種予約サイトからご予約ください。



市予約サイト

(4) その他

接種券を紛失された人や市外から転入された人は、接種券の発行申請が必要です。健康福祉課までご連絡ください。

発熱時の受診や相談方法について

発熱などの症状がある人は、まずはかかりつけ医などの地域の身近な医療機関に電話でご相談ください。

医療現場のひっ迫を避けるため、65歳未満で基礎疾患がないなどの軽症で重症化リスクの低い人は、抗原検査キットで陽性になった場合、「県陽性者登録センター」に登録し、自宅療養をご検討ください。治療が必要と思われる場合は、かかりつけ医などの身近な医療機関に電話でご相談ください。

今後も引き続き、マスク着用、手洗い、咳エチケットなどの感染対策の徹底をよりしくお願いします。



県ホームページ

上記の情報は、国・県からの通知により変更となる場合があります。

問い合わせ 健康福祉課 ☎(67) 8606



暮らし

混ぜればゴミ 分ければ資源 ごみの出し方のマナーを守りましょう!!

生活ごみの多くはリサイクルが可能です。決められたルールに従って正しく分別し、ごみの減量につなげましょう。

紙製容器包装

〔紙〕マークの付いた容器包装

- ・白色の紙ひもでしばるか、紙袋に入れて出す。
- ・1辺の長さは50cm以下。
- ・布やビニールの持ち手は外す。

【主な例】

- ・紙箱(ティッシュの紙箱のビニールを取り外す。ラップの金具は不燃ごみ、芯は可燃ごみに出す。)
- ・包装紙
- ・アルミ箔を加工した製品(お酒の紙パックは水洗いし、乾か

した後に切り開いて出す。キャップは取り外す。)

※トイレットペーパーの芯は、可燃ごみに出す。

※絶対に紙以外のものを混ぜて出さない。

プラスチック製容器包装

〔プラ〕マークの付いた容器包装

- ・市指定のごみ袋に入れて、しっかりと名前を記入して出す。
- ・汚れが付いている場合は、水洗いする。
- ※バケツなど、不燃ごみのプラスチック類を混ぜて出さない。

可燃ごみ

・市指定のごみ袋に入れて、しっかりと名前を記入して出す。

※生ごみを出す際は、水をよく切る(水分を減らすための「ひとしぼり運動」にご協力ください。)

不燃ごみ

・「金属」「プラスチック類」「ガラス」その他類の3種類に分け、中身が確認できる袋に入れて出す。

※テレビや冷蔵庫などの家電リサイクル法対象家電製品や農業用品ごみ、草刈機のごみ出しは不可。

可燃性粗大ごみ

・木質家具などの粗大ごみは、環境センターに出す。

※付属のガラスや金属類は、必ず取り外す。

雑誌、新聞類

・雑誌や新聞類は、可燃ごみに

入れずに自治会や婦人会が実施する集団回収に出すか、古紙回収業者(無料)に持ち込む。

◆ごみの出し方、分別の仕方が分からない場合は、「家庭ごみ分別 正しい出し方ガイドブック」をご覧ください。生活環境課にお問い合わせください。

お問い合わせ 生活環境課

☎(67)1760 内線755

改訂された自転車安全利用五則を守りましょう

①車道が原則、左側を通行

歩道は例外、歩行者を優先

②交差点では信号と一時停止を守り、安全確認

③夜間はライトを点灯

④飲酒運転は禁止

⑤ヘルメットを着用(努力義務)

※令和4年11月1日改訂

※市ホームページに自転車安全利用五則(チラシ)、交通安全講座(リーフレット)を掲載

お問い合わせ 生活環境課

☎(67)1760 内線752

マイナポータルを通じたオンラインによる転出届の提出について

2月6日から、マイナポータルからオンラインで転出届の提出ができるようになりました。電子証明書が有効なマイナンバーカ

ードをお持ちで、日本国内へ越越しをする人が利用できます。

本人の引越しのほか、本人と同一世帯員、本人以外の世帯員の引越しでも利用可能です。

◆マイナポータルを通じて転出届の提出をした後は、別途、転入先市区町村の窓口で転入届などの手続きが必要です。

詳細は、デジタル庁ウェブサイト(QRコード※)でご確認ください。



※転出に伴い手続きが必要な場合があります。詳しくは、市ホームページでご確認ください。

お問い合わせ 市民課

☎(67)1760 内線743

申請されましたか？ 合併処理浄化槽維持管理補助金

令和4年度の申請期限 3月31日(金)

※期限までに必要書類がそろわない場合や、不明な点がある場合は、お問い合わせください。

対象区域 合併処理浄化槽整備区域および下水道未整備区域

対象者 対象区域において合併処理浄化槽を使用している人

①専用住宅または延べ床面積のおおむね2分の1以上を居住の用に供する建物に、合併処

理浄化槽を設置している人
②当該年度内に、全ての維持管理(法定検査・保守点検・清掃)を実施した人

※定期的な維持管理の実施は、浄化槽法に定められた義務です。

③法定検査で「適正」と判定された人

④市税などに滞納がない人

補助金額

5人槽 2万4千円

6〜7人槽 2万7千円

8〜10人槽 3万6千円

申請方法 申請書に次の書類を添えて上下水道課へ提出

※実施日が当該年度中(令和4年4月1日〜令和5年3月31日)であるものに限りです。

- ・法定検査結果書の写し
- ・保守点検報告書の写し
- ・清掃報告書の写し

スマホ・パソコンから電子申請できます。

次のQRコードから電子申請用ページへ進んでください。パソコンで電子申請する人は、ホームページ内合併処理浄化槽維持管理補助金ページにある電子申請用のリンクから電子申請用ページへ進んでください。

お問い合わせ

上下水道課

☎(67)1760

内線767、766



「児童手当・特例給付」の支給について

2月10日(金)に児童手当・特例給付を振り込みますので、記帳などで入金をご確認ください。(令和4年10月支給分から、所得上限額が設けられました。該当する場合は、支給されません。)
児童手当 特例給付は原則として、毎年2月、6月、10月の10日(土日祝日の場合は、その前日)

募集

若者の期日前投票立会人を募集しています

にそれぞれの前月までの4カ月分が支給されます(今回の支給は、令和4年10月〜令和5年1月分です。)

問い合わせ ことも課

☎(67)86003

若者に選挙を身近に感じていただけるよう、満18歳から29歳までの人を対象に期日前投票立会人を募集しています。
応募者を「期日前投票立会人台帳」に登録し、選挙が行われる際には、従事可能か確認のうえ、従事可能な人を期日前投票立会人に選任します。
【期日前投票立会人とは?】選挙の公示(告示)日の翌日から投票日の前日までの期間に行

われる期日前投票において、「投票が公正、適正に行われているか」などを有権者の代表として見守る人です。
応募資格 小矢部市に住所を有し、選挙権のある満18歳から29歳までの人
従事日 期日前投票期間中の土曜日または日曜日
従事時間 午前8時30分〜午後8時(適宜休憩あり)
従事場所 小矢部市役所 市民ロビー(1階)
報酬額 日額9600円(交通費込み)
応募方法 「期日前投票立会人申込書」に必要事項を記入し、市選挙管理委員会へ提出してください。
※申込書は、市ホームページからダウンロードできます。
応募・問い合わせ 小矢部市選挙管理委員会 ☎(67)1760 内線232、233

市民意見募集 (パブリックコメント)

小矢部市男女共同参画プラン(第3次)の計画策定について、市民の皆さんの意見を参考とするため、同プラン案に対する意見を募集します。

プラン(案)の閲覧場所

市役所市民ロビー(1階)、津沢コミュニケーションプラザ、総合保

健康福祉センターの市民情報コーナー、市ホームページ
意見提出方法
閲覧場所に備え付けの「意見記入用紙」を記入のうえ、次いずれかの方法で提出
①閲覧場所にある意見回収箱へ投入
②郵送またはFAX
③メールまたは市ホームページのお問い合わせから

募集期限 2月28日(火)
提出・問い合わせ 定住支援課 ☎(67)1760 内線734 FAX(50)9177

令和5年度「統計の日」標語募集

総務省では、「統計の日(10月18日)」のポスターをはじめとする広報媒体に活用するべく、標語を募集しています。
詳しくは、総務省ホームページをご覧ください。
総務省トップ▽組織案内▽政策統括官(統計制度担当)▽令和5年度「統計の日」の標語の募集



募集期限 3月31日(金)
問い合わせ 企画政策課 ☎(67)1760 内線255

国民年金保険料は口座振替・クレジットカード納付がお得です。

口座振替・クレジットカード納付は、金融機関に行く手間が省けることに加え、保険料の納め忘れを防ぐことができます。
また、国民年金には、保険料を指定した期日(納付期限は対象月の翌月末)より早めに納めることで割り引きが受けられる「前納制度」があります。特に、口座振替による前納が便利でお得です。年度が替わる4月分からのご利用をご検討ください。
口座振替による納付方法は、5種類あります。

納付期間	指定口座からの振替日	割引額
翌月末振替	4月分を5月末日	なし
当月末振替(早割り)	4月分を4月末日	1カ月で50円の割り引き
6カ月前納	4月〜9月分を4月末日 10月〜翌年3月分を10月末日	6カ月で1,130円程度の割り引き
1年前納	4月〜翌年3月分を4月末日	1年間で4,170円程度の割り引き
2年前納	4月〜翌年3月分を4月末日	2年間で15,790円程度の割り引き ※1カ月分の保険料額程度の割り引きが受けられます。

- 令和5年4月分からの保険料額は、令和5年2月の告示により確定する予定です。そのため、上表の割引額は令和4年度保険料からの推計額です。
- 令和5年4月分から、6カ月前納や1年前納、2年前納を希望する場合は、令和5年2月末までに申し込みが必要です。
- 令和5年10月分から、6カ月前納を希望する場合は、令和5年8月末までの申し込みが必要です。
- クレジットカード納付の割引額は、納付書で納める場合の前納額と同額です。詳細な金額は、最寄りの年金事務所または市役所国民年金担当窓口にお問い合わせください。

問い合わせ 砺波年金事務所 ☎0763(33)1725
市民課国民年金担当 ☎(67)1760 内線745

リサイクル情報 (2月3日現在)

今月の情報はありませせん。
※不用品の再活用と有効利用を進めています。
※登録の有効期間は、2カ月間です。

問い合わせ 生活環境課

☎(67)1760 内線752

小矢部市スポーツ推進 審議会委員の公募

市スポーツ推進計画やスポーツの推進に関する重要事項について、審議していただく委員を募集します。

募集人員 2人

任期 令和5年4月1日から2年間

会議回数 年2回程度

報酬 年1万3千円

応募資格 20歳以上の小矢部市民(令和5年4月1日時点)

応募方法 郵送・FAXまたはメール

※応募申込書は、文化スポーツ課で配布します。また、ホームページからダウンロードできます。

応募期限 3月10日(金)必着

決定方法 応募者多数の場合は、選考により決定します(各応募者に選考結果を通知します。)

応募・問い合わせ

T93218611 小矢部市本町1番1号 小矢部市教

育委員会文化スポーツ課
☎(67)1760 内線557
FAX(67)3154
メール
bunspo@city.oyabe.lg.jp

イベント・講座

弁護士による成年後見 制度利用相談会

成年後見制度とは、認知症、知的障害、精神障害などで、判断能力が不十分な人の日常生活を法的に支援・保護する制度です。

日時 3月2日(木)
午後2時～4時30分

場所 総合保健福祉センター

対象 小矢部市民

申込期限 2月27日(月)

※要予約。申し込み多数の場合は、お断りすることがあります。

申し込み問い合わせ
地域包括支援センター
(健康福祉課内)

☎(67)86005

読書会

みちくさ読書会

日時 2月18日(土)午前10時

書名 「本を読むひと」
(アリス・フエルネ 著)

おやべ読書会

日時 2月26日(日)午後1時30分

書名 「鷲と雪」(北村薫 著)

おやべの古文書講座

日時 2月18日(土)午後2時

内容 小矢部に伝わる古文書を解説し、歴史を学びます。

場所《共通》

小矢部市民図書館 研修室

問い合わせ 小矢部市民図書館

☎(67)20056

ことぶき大学講座 (第10回)の開催

日時 2月24日(金)

午後2時～3時30分

場所 小矢部市民交流プラザ

2022・2023会議室

演題 「親鸞聖人『和讃』」
(源空讃)を読む③

講師 津山 玄亮氏

※聴講には、事前申し込みが必要

要です。

問い合わせ 文化スポーツ課

☎(67)1760 内線552

生涯学習講座特別講座

日時 3月15日(水)

午後2時～3時30分

場所 小矢部市民交流プラザ

2022・2023会議室

演題 「近世～近代の氷見町に
ついで」

講師 氷見市立博物館 主任学芸員 小境 遼太氏

対象 小矢部市民

定員 40人

※聴講には、事前申し込みが必要

要です。

申し込み・問い合わせ
文化スポーツ課
☎(67)1760 内線552

コミュニケーション 講座の開催

日時 3月11日(土)

午後2時～3時

場所 小矢部市民交流プラザ

2025会議室

演題 話し方教室「自分の気持ちを話してみよう！」

講師 (株)よしとコミュニケーションズ 秋田 幸子氏

定員 10人

受講料 無料

申込期限 2月22日(水)

申込方法 電話またはFAX

申し込み・問い合わせ
文化スポーツ課

☎(67)1760 内線552

FAX(67)3154

市民教養講座 (第10回)の開催

日時 3月4日(土)

午後2時～3時30分

場所 小矢部市民交流プラザ

2022・2023会議室

演題 巴を支えた石黒氏の末路

講師 歴史研究家久保 尚文氏

※聴講には、事前申し込みが必要

要です。

申し込み・問い合わせ
文化スポーツ課

☎(67)1760 内線552

その他

大谷博物館の入館料 有料化のお知らせ

4月1日から、大谷博物館の入館料を有料化します。

入館料(1人1回につき)

個人 200円

団体 20人以上 160円

※中学生以下は無料

※各種障がい者手帳の交付を受けている人および付添者は無料

問い合わせ 文化スポーツ課

☎(67)1760 内線551

令和4年度 コミュニケーション助成事業

(財)自治総合センターが宝くじの社会貢献広報事業の一環として行う「コミュニケーション助成事業」の支援を受け、西中野自治会が「コミュニケーションセンター」を建設しました。



問い合わせ 生活環境課
☎(67)1760 内線753



子育て・教育

お子様の教育資金を「国の教育ローン」(日本政策金融公庫)がサポート!

「国の教育ローン」は、高校、大学、専修学校、各種学校や外国の高校、大学などに入学・在学するお子様をお持ちの家庭を対象とした公的な融資制度です。
融資額 子ども一人につき 350万円以内

金利 年1.95%
※母子家庭などは、年1.55%
(令和5年1月現在)

返済期間 18年以内
ホームページ
「国の教育ローン」で検索
問い合わせ

教育ローンコールセンター
☎(0570)0008656
または
☎03(6621)8656

募集

令和5年度県民カレッジ
砺波地区センター前期・
通年講座受講者募集

応募期限 3月20日(月)必着

※募集要項は、2月下旬から県民カレッジ砺波地区センターおよび市内生涯学習施設などに順次配置します。

申し込み・問い合わせ

県民カレッジ砺波地区センター
(となみ野高校内)
☎(01)2020

小矢部市吹奏楽団 団員募集

気軽に見学にお越しください。事前にご連絡いただけると、スムーズにご案内できます。お貸しできる楽器もありますので、ご相談ください。

練習日 毎週木曜日
午後7時~10時

練習場所 クロスフンドおやべ
スタジオ2

入団資格

・高校卒業後の人(18歳以上)
・明るく前向きに吹奏楽に取り組み、練習に積極的に参加できる人

会費 月額2000円
問い合わせ 小矢部市吹奏楽団
☎0990(3760)8613
メール oyabbj@infoseek.jp

ポリテクセンター富山
4月開講コース受講生
募集

コース名 CAD/CAM技術
科(導入講習付)

受講期間

4月7日(金)~10月27日(金)

場所 ポリテクセンター富山
(高岡市八ヶ55)

対象 再就職に向けてスキルアップを目指す求職者

定員 8人(選考試験実施)

受講料 無料(テキスト代などは自己負担)

申込期限 3月20日(月)

申し込み・問い合わせ

(独)高齢・障害・求職者雇用支援機構 富山支部
富山職業能力開発促進センター
(ポリテクセンター富山) 訓練課
☎(28)6902

イベント・講座

職場のトラブル無料労働相談会

解雇や賃金引き下げ、パワハラなどの労働関係をめぐるトラブルでお困りの労働者や使用者を対象に、専門の委員が親身にアドバイスを行う、無料相談会を開催します。秘密は厳守しますので、一人で悩まず、気軽にご相談ください。

日時 3月11日(土)

午前10時~午後3時

会場 富山県民会館6階
613号室

(富山市新総曲輪4-1-8)

対象 県内に所在する事業所の労働者、使用者

申し込み 予約なしで相談できますが、事前の予約をおすすめします。

問い合わせ

富山県労働委員会事務局
☎076(444)2172

就活フェス in 高岡テクノドーム

約100社の呉西地域の企業が参加する企業説明会です。

日時 3月7日(火) 午前10時30分~午後4時30分

場所 高岡テクノドーム
(高岡市二塚3-2-5)

対象 2024年卒業生、2023年卒業生、既卒者、転職者、留学生

参加費 無料

問い合わせ

就業マッチング支援事業共同
企業体(株)協和総商内)
☎0766(21)0636
(平日午前9時~午後5時)

ホームページ
QRコード



JAの自動車共済

「免許を取って... 車を買って...
あとは何をしたらいいんだろう?」

詳しくはJA窓口まで
ご相談ください!

自動車保障の準備はされていますか?

ぜひこの機会にお見積りをさせていただきます。
あなたにぴったりの保障をご提案いたします。



JAいなば
マイカーローン

最優遇
金利

1.50%

(保証料込)(変動金利)

← 24時間365日、WEB事前審査可能

快適なカーライフ
を応援!



JAいなば

本店
☎67-8401

西部支店
☎67-8200

東部支店
☎67-8300

南部支店
☎61-8900

福岡支店
☎64-8600

地域共生社会実現事業
だれでも参加かんたん
スポーツ交流大会
(アキユラシー競技)

内径91.5cmのゴール枠の内側を通すようにフライングディスクを10回投げて、通過した数を競います。初心者にもお教えしますので、気軽にご参加ください。
対象 老若男女、障害のある人もない人も、だれでも参加できます。
日時 交流会 2月19日(日)午前10時～正午(午前9時30分から受け付け)
大会 3月12日(日)午前10時～正午(午前9時30分から受け付け)

会場 小矢部市民体育館
持参するもの 運動靴(内履)
※動きやすい服装でご参加ください。
参加費 無料
問い合わせ 小矢部市身体障害者協会 宗田 ☎090(3886)3988

「たかさぽ」
説明会&相談会

高岡地域若者サポートステーション(たかさぽ)は、厚生労働省の委託を受け、「働くこと」に踏み出したい若者の支援を行っています。今回は、若者が置かれている状況や「たかさぽ」で行って

いる支援の一端を紹介いたします。終了後には、相談会を開催します。気軽に「ご参加ください」。

日時 2月28日(火)午後1時30分(午後1時から受け付け)
対象 働くことに悩みを抱える若者、その家族、関係者など
会場 小矢部市総合保健福祉センター視聴覚室(3階)
参加費 無料
申し込み・問い合わせ 高岡地域若者サポートステーション ☎0766(24)4466
メール info@takasapo.com

高岡地区広域圏からのお知らせ

《高岡地区広域圏》
婚活イベント
「趣味&出会い 恋活タイム♡」
趣味を楽しみ、トークタイムあり(軽食付)♪気軽に参加できるカジュアルな出会いイベントです♡
内容 eスポーツ
日時 2月18日(土) 午後4時～7時ごろ
場所 御旅屋セリオ6階 Takaka ePark
対象 35～49歳の独身男女
参加費 男性3000円(税込) 女性1000円(税込)

お問い合わせ 高岡地区広域圏事務組合総務課 ☎(91)2101



《高岡市》

富山大学芸術文化学部
大学院芸術文化学研究所
卒業・修了研究制作展
GEIBUN14

学部卒業生および研究科修了生による作品論文約100点を二会場で展示します。

日時 2月11日(土)～2月19日(日) 午前9時30分～午後5時(入館は、午後4時30分まで) ※月曜休館
場所 高岡市美術館、富山大学高岡キャンパス
料金 無料

お問い合わせ 高岡市美術館 ☎(20)1177



《氷見市》

氷見市制施行70周年記念事業
オープンニングシリーズ
MINIATURE LIFE展
～田中達也見立ての世界～

全世界で累計200万人を動員(2022年12月現在)し、観客を魅了する驚異の展覧会！
ミニチュア写真家・見立て作家の田中達也さんは、ジオラマ用の人形を使って日用品を別ものに見立て、ユニークで小さな不思議世界をつくり出します。

期間 3月4日(土)～4月9日(日)
※3月8日(水)、15日(水)、22日(水)は開催しません。
時間 日～金曜日 午前10時～午後5時 土曜日 午前10時～午後7時

重要 「島分橋」交通規制のお知らせ

島分橋の補修工事に伴い、交通規制を実施します。ご通行の皆さまにはご不便をおかけしますが、ご協力くださいますようお願いいたします。

位置図および迂回路図

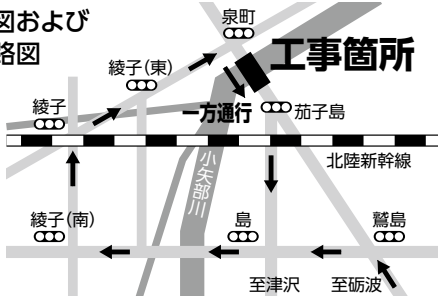

場所 一般国道471号「島分橋」
内容 石動市街地方面への車両両通行止め(迂回路あり) ※石動市街地から津沢方面への通行は可能
期間 2月20日(月)～2月24日(金)(土日除く)
時間 午前8時30分～午後5時(夜間開放)

問い合わせ 富山県高岡土木センター 小矢部土木事務所 工務課 ☎(67)5984

不動産無料相談所開設

不動産に関するいろいろなお悩みや問題などの相談所を開設します。相談は無料ですので、お気軽にご来場・ご相談ください。

日時 2023年3月11日(土) 司法書士、家屋調査士による相談会併設 13:00～16:00

場所 となみ散居村ミュージアム(砺波市太郎丸80)

(公社)富山県宅地建物取引業協会砺波支部 (公社)全国宅地建物取引業保証協会富山本部
問い合わせ先 / 支部代表番号 TEL0763-33-2612 (鷹栖建工内)

令和5年
交通事故状況

1月31日現在
()内は前年比

富山県 件数 149件(-47件)
小矢部市 3件(+1件)

死者数 1人(±0人)
傷者数 162人(-51人)
0人(±0人) 3人(+1人)

市政かわら版

- 6日(金) ◆「令和4年度第54回全国高等学校選抜ホッケー大会」石動高等学校女子ホッケー部 準優勝報告会
- 11日(水) ◆市と大塚製薬株式会社との包括連携協定締結式



- 21日(土) ◆小矢部市制施行60周年記念SDGsセミナー
- 27日(金) ◆全員協議会

富山県小中学生防火ポスター図案審査会

最優秀賞 大谷小学校6年生
麻生 ゆきのさん



小学生の部で、応募総数2,526点の中から麻生さんの防火ポスターが最優秀賞を受賞しました。麻生さんの作品は県の防火啓発ポスターのデザインに採用され、防火思想の普及啓発のために県内に配布されます。

問い合わせ 小矢部消防署 ☎(67) 0119

1/3 未来に向かって

令和5年小矢部市二十歳のつどい

「二十歳のつどい」がクロスランドおやべで行われ、華やかな振袖やスーツ姿の今年度20歳の233人が参加しました。式典では、小・中学生時代の思い出の映像などが披露されました。晴れの日を迎え、久しぶりに集う仲間との再会で沸き立つ会場には、たくさんの笑顔があふれていました。



1/7 何事にも「勇気」

縄文火占いまつり



ご神火が倒れた方向で今年の運勢を占う縄文火占いまつりが桜町JOMON/パークで行われました。子どもたちが点火すると、桜町遺跡で出土した鯛の骨にちなんだ、鯛の形の縄飾りを付けた青竹は激しく燃え上がり、「勇気」「健康」「幸福」「協力」「故郷」「おもいやり」「ブラボー」「めで鯛」の占い札が張られた8本の柱のうち、「勇気」の柱の方向に倒れました。来場者は、勇気を持って何事にも挑戦することを誓いました。

1/8 防火・防災への決意新たに

市消防出初式

市消防出初式が中央町の越前町商店街通りなどで行われ、消防団員や消防署員ら約350人が参加し、無火災都市実現に向けて決意を新たにしました。津沢鷲はしご登り保存会の会員による2本のはしご登りも披露されました。またクロスランドおやべで行われた式典では、永年勤続消防団員17人、優良消防団員18人が表彰されました。





問い合わせ

クロスランドおやべ

〒932-0821 小矢部市鷺島10 ☎(68)0932 FAX(68)0939
<http://www.cross-oyabe.jp/>

アートハウスおやべ

〒932-0821 小矢部市鷺島10 クロスランドおやべ内 ☎(53)5344 FAX(53)5844
<http://www.art-oyabe.jp/>

事前の検温で体温が37.5度以上ある方、体調がすぐれない方は来場をお控えください
ご来場の際はマスクの着用、手指の消毒など感染症対策の実施にご理解とご協力をお願いいたします

林家たい平独演会

「笑点」でおなじみ林家たい平独演会
林家一門伝統のサービス精神あふれる落語をお楽しみください

日時 3月16日(木)
18:30開演 18:00開場

チケット発売中

会場 メインホール

料金 全席指定 前売 3,500円 当日 4,000円
※未就学児入場不可

取扱 クロスランドおやべ、チケットぴあ(Pコード:516-387)
アーツナビ



クロスランド芸術祭2023 -伝統芸能部門-

小矢部市内の芸能団体によるステージをお届けします

日時 4月16日(日) 13:00開演 12:30開場

会場 メインホール

料金 全席自由 500円(当日700円)

取扱 クロスランドおやべ

出演 巴の会(民踊)、賢寿会(民謡)、紅謡会(民謡)、
小矢部民謡会(民謡)、小矢部輝風会(吟詠)、
渋川流剣楓会(剣詩舞)、琴城流大正琴おやべ(大正琴)

ゲスト 富山県立南砺平高等学校 郷土芸能部



夏井いつき 句会ライブ

人気テレビ番組でおなじみの夏井いつき先生が俳句の魅力をたっぷり伝授!
痛快なトークとともに5分で一句作れる魔法の技を教えます

日時 5月14日(日) 14:00開演 13:30開場

会場 メインホール

料金 全席指定 2,500円(当日3,000円)
※未就学児の入場はご遠慮ください

発売 クロスランドクラブ会員:

2月18日(土) 9:00~ クロスランドおやべ

一般発売: 2月23日(木・祝) 9:00~ クロスランドおやべ

10:00~ チケットぴあ、アーツナビ



おやべ*みんなのアート展2023

小矢部市内の年長児・小学生・中学生・高校生の作品を展示します
「おやべ」という地域の子どもたちの成長とともに変化する表現のあり方をお楽しみください

会期 1月28日(土)～2月26日(日) ※毎週水曜休館

時間 10:00～17:00

会場 アートハウスおやべ全館

料金 観覧無料



参加団体

- 【年長児】 石動青葉保育園、石動きらりこども園、石動西部こども園、大谷こども園、蟹谷こども園、津沢こども園、殖生保育所、水島保育所
- 【小学生】 石動小学校、大谷小学校、蟹谷小学校、津沢小学校、東部小学校
- 【中学生】 石動中学校、大谷中学校、蟹谷中学校、津沢中学校
- 【高校生】 石動高等学校、小矢部園芸高等学校、となみ野高等学校

クロスランドおやべ アートハウスおやべ イベントカレンダー

2023年2月

日	月	火	水	木	金	土
			1	2	3	4
5	6	7	8	9	10	11
12	13	14	15	16	17	18
19	20	21	22	23	24	25
26	27	28				

2023年3月

日	月	火	水	木	金	土
			1	2	3	4
5	6	7	8	9	10	11
12	13	14	15	16	17	18
19	20	21	22	23	24	25
26	27	28	29	30	31	

月	日	曜	会場	予定
2月	開催中		アートハウスおやべ	★おやべ*みんなのアート展 10:00～17:00 2月26日(日)まで
	12	日	メインホール	第42回小矢部市教育大会 13:30～ 入場無料
	15	水	休館	
	19	日	セレナホール	令和4年度小矢部市男女共同参画市民のつどい 13:30～ 入場無料
	22	水	休館	
	28	火	メインホール・セレナホール	第2回イノシシ被害防止研修会 13:30～ 入場無料
3月	1	水	休館	
	8	水	休館	
	11	土	セレナホール	Moving Voice vol.19 16:00開演 有料
	15	水	休館	
	16	水	メインホール	●林家たい平独演会 18:30開演

●印はクロスランドおやべ、★印はアートハウスおやべの主権(共催) イベントです
【記載イベントは利用申請済みのものに限ります。また、関係者向けや掲載を希望されないイベントは記載しておりません】

義仲・足利行

義仲 巴の魅力を全面に！
大河ドラマ誘致プロジェクト
発動中!!

ゆかりの地を訪ねて

第11回 木曾義仲の足跡を語る石柱

小矢部市内には、木曾義仲が進軍したルート沿いに、石柱が建立されています。

この石柱は、礪波山旧蹟保存会が「俱利伽羅峠の戦い」をはじめとする、地域の歴史を後世に残すことを目的に、大正2年に建立されたもので、21基が市内に点在しています。

鷲尾神社(鷲島)の参道入口に「鷲が瀬」の石碑が建立されています。ここは、木曾義仲の軍勢が小矢部川を渡る際に、渡河した付近と伝わります。



▲石柱「松永」



▲石柱「鷲が瀬」



▲石柱「小耳入」



▲石柱「聾乃口」

松永地内の県道274号沿いの地藏尊が祀られている祠のそ

ばに「松永」の石柱が建立されています。義仲が軍勢を分けた際、根井小彌太の軍勢2千騎が、蟹谷次郎を先導に、この地を通ったと伝えられています。

「松永」の石柱から、俱利伽羅峠方面へ進むと、一面の田んぼの一角の畦畔に、「小耳入」と刻まれた石柱がぽつんと建っています。根井小彌太らが、「松永」を通過して俱利伽羅峠へ向かう際、平家軍に気づかれまいよう、小声で話をしていた場所と伝わります。「小耳入」から平家の軍勢が布陣する峠をにらみ、開戦の時を待つ義仲の軍勢の様子が想像されます。

綾子地内に建立されている石柱「聾乃口」は、義仲の軍勢が平家軍に夜襲をかける際に、太鼓や法螺貝を鳴らし、一斉に闘いの声をあげて敵陣に攻め入った場所と伝えられています。

市内には、その他に「柳原」「日宮林」「上野」「矢立」「塔乃橋」「將軍塚」などの石柱が点在しています。

石柱をたどると、木曾義仲の進軍ルートがうかがえ、旧蹟保存会が小矢部市の歴史を後世に伝えようとした熱い想いを感じられます。

問い合わせ

商工観光課

☎(67)1760 内線461

魅力発見! おやべの 職場探訪

株式会社アルパイン設計事務所
小矢部事務所

「DESALYZE」設計と解析で 付加価値の高い製品を

昭和61年、金沢市で創業した株式会社アルパイン設計事務所は、設計と解析、情報システム開発を行う会社。平成21年6月に本市に事務所を開設し、その後平成29年11月には業務拡大による人員増により小矢部インター近く(小森谷)に移転、現在に至ります。

社名にあるとおり、アルパイン設計事務所は機械や電気の「設計」を得意とする専門技術集団の会社。お客様仕様を第一にした設計を心がけ、産業機械や工作機械、半導体製造装置や製薬設備など幅広い分野で実績を積み重ねてきました。そして、もう1つ評価されてきたのが「解析」の技術。ものづくりの世界では、メーカーが事後検証として構造解析や熱流体解析を行うことが多く、設計会社が解析を行うのは珍しいという点です。アルパイン設計事務所では、多くの企業から任せられ、そこから得られた解析の知見を、事前に設計の中で活かす「フロントローディング」手法を取り入れてきました。アルパイン設計事務所は、これらの2つを表す単語「Design(デザイン・設計)とAnalyze(アナライズ・解析)から生み出した造語「DESALYZE(デザライズ)」を掲げ、より付加価値の高い製品を目指していきたいと言っています。

設計と解析の会社ということで、理系の職場かなと思いがちですが、当社はお客様と連携してものづくりを進める会社。ものづくりや作品づくりに興味があり、イマジンেশションとやる気・熱意があれば大丈夫。理系とかこだわりはありませんとの返事。さらに「設計・解析の

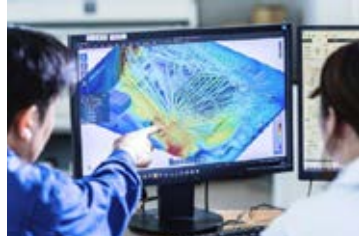

両部門に女性の従業員がいます。男女問わず、みんな頑張ってくれています」とも話してくれました。設計と解析、2つの長所を活かして北陸のものづくりを支えるアルパイン設計事務所。あなたもチャレンジしてみませんか。

働く人に聞きました



ものづくりの仕事に興味があり、営業職から転職し未経験で機械設計部門に入社しました。未経験でしたので不安を抱えながらの入社でしたが、先輩社員の手厚い指導・バックアップがあり、今ではお客様の担当を任せていただけるようになりました。責任のある仕事ですが、自分のアイデアが形となり普段目にする身の回りの製品が作られていることにやりがいを感じています。

うちの会社の強み

その1 先端技術を使い早く社内に取り入れることで技術力向上・サービス力向上を目指しています。

その2 若い社員が多く活気に溢れる職場です。

■事業所データ

事業所名	株式会社アルパイン設計事務所小矢部事務所
設立	平成21年
業種	機械設計、電気設計、解析、情報システム
住所	小森谷19
電話	(69)7888

おやべ型1% まちづくり事業 紹介コーナー

令和3
年度分

今月は、「峯坪野地区草刈事業」と
「男女共同参画 川柳募集事業」です。

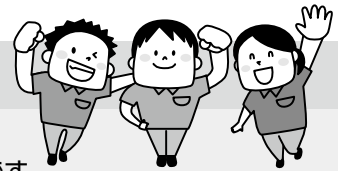

21 峯坪野地区草刈事業 (継続事業)

実施団体 峯坪野町内会 (参加者数 延べ77人)
事業内容 災害防止および交通事故防止、景観形成のため、峯坪野地区内の林道、生活道路の管理として、草刈や側溝の清掃を行っている。
ひと言 地区の皆さんの協力、連帯意識により成果を上げることができました。
事業費 150,634円 (うち補助金額150,000円)
事業費内訳 消耗品費、燃料費、食糧費等



○草刈り



○側溝清掃

22 男女共同参画 川柳募集事業 (継続事業)

実施団体 小矢部市男女共同参画推進員連絡会 (参加者数 延べ114人)
事業内容 小・中学生、一般を対象に男女共同参画に関する川柳を募集し、「男女共同参画市民のつどい」において表彰を行っている。
ひと言 男女共同参画について考える機会を設けることにより、幅広い年代における男女共同参画の意識啓発を図ることができました。
事業費 188,178円 (うち補助金額142,000円)
事業費内訳 印刷製本費、消耗品費、報償費等

OYABE X 地域おこし協力隊

(移住コンシェルジュ:西岡)



「危ぶむなかれ、危ぶめば道はなし…迷わず行けよ行けばわかるさ」(byアントニオ猪木) 本年もチャレンジ精神で臨む西岡です。どうぞよろしくお願いします〜。

さて、今回のテーマは「今が勝負時!おやべ魅力 upチャレンジ」です。誰に対する魅力 upか。小矢部で暮らそうと考える人たちに対してです。

私の業務の一つである市内案内では昨年、月に1~2組ペース、合計11組の移住希望者を案内しました。観光地巡りよりも、生活環境(病院、学校、スーパーなど)を重視し、道中では、歴史や文化、風習、気候、私が苦労したこと・感動したこと、おすすめスポット、富山県全体などの話を織り交ぜながら2時間から3時間で市内を回ります。



市内案内の最後に、「小矢部市を訪れてみて良かった

ところは?」と私が聞くと、おおむねこう答えます。

お店で一言二言、話かけてもらえた。お土産を買っていたら「これ、おいしいよ!」と教えてもらえた。お祭りの話が聞けた。ずっと住んでいるかのように気さくに話かけてもらえた。

…すなわち!良かったところは市民の皆さんと会話できたことや、触れ合えたことなのです!!

移住を考える人たちにとって一番の不安は、地元の人に受け入れられるか、地元の人と上手くやっていけるかです。その部分が地元の人たちと触れ合うことで、不安が少し拭えたり、移住後のイメージが描けたりするのだと思います。

都会では、もはや形骸化しつつある人と人の触れ合い、移住を考える人たちは、反対に移住を通じて触れ合いを求めているのかもしれませんが。そういった意味で、市民の皆さんが自然に温かく親切に声をかけてくれることは、とても魅力的に映るのではないのでしょうか。

2023年、私が市内案内している姿を見かけましたら、チャレンジチャンス!気軽に声をかけてください。小矢部市民の皆さんも移住コンシェルジュになれます。



石動信用金庫

信ちゃんからのご提案です!!



詳しくは
HPへ

2023 よろず経営相談会

「石動信用金庫」と多彩な専門家のプロ集団である「富山県よろず支援拠点」がタッグを組み、様々な経営の課題に対してアドバイスをを行う相談会を開催します。

開催日 3/8

いっしょに解決すべき課題を見つけ、
対策を考えませんか?

相談内容 経営改善 創業 補助金関係 ※予約申込が必要
など

教育カードローン お子様の教育資金をサポート

【取扱期間】 令和4年4月1日(金)~令和5年3月31日(金)

注目ポイント!!

- ①借入金額は最高500万円
- ②必要な時に必要な額をお借入
- ③在学期間中は利息返済のみ
- ④保証人・担保が不要

固定金利 年1.95% (保証料込み)

【ご利用いただける方】
一般社団法人しんきん保証基金の保証を受けられる方
※詳しい内容は、各本支店窓口・得意先係までお問い合わせください。

ホームページ <http://www.shinkin.co.jp/isurugi/> TEL 本店営業部 67-1020 福町支店 67-0521 中央支店 67-3111 金沢支店 076-251-2135

第54回全国高等学校選抜ホッケー大会 準優勝報告会

1月6日(金)に、第54回全国高等学校選抜ホッケー大会 準優勝報告会が行われました。石動高校女子ホッケー部の監督と選手が来庁し、大会の戦績や今後の目標についての報告がありました。現チームでの最後の試合を終えた3年生の選手たちは、最後まで仲間と戦い抜いた充実感や、関係者への感謝を口にしていました。選手の皆さん、本当にお疲れ様でした!

この経験を活かし、今後の更なる活躍を期待しています!!

<大会結果> (女子)

- 2回戦 6-0 飯能高校(埼玉県)
- 準々決勝 4-1 横田高校(島根県)
- 準決勝 4-3 岐阜各務野高校(岐阜県)
- 決勝 1-1 丹生高校(福井県)
- (SO 0-2) ※SO シュートアウト



市民体育大会 スキー競技会参加者募集!

- 日時 2月26日(日) 開会式9:30~(受付9:00~)
- 場所 タカンボースキー場
- 種目 大回転
- 参加費 高校生以上 1,000円(小・中学生は無料)
- 参加資格 小学5年生以上の市民、市内に勤務している人
- 申込期限 2月18日(土) 当日受け付け可 ※現地集合・現地解散
- 申し込み・問い合わせ 小矢部市スキー協会事務局(和多) ☎(67)2523
バイエルンスポーツ ☎(67)3212



令和5年度小矢部市スポーツ少年団員募集のお知らせ

青少年がスポーツ活動を通して、健全な体と心を育てるために全国的にスポーツ少年団の活動が展開されています。現在、10種目25団体の小矢部市スポーツ少年団が活動しており、未就学児の登録も可能となりました。皆さんの入団をお待ちしています。

- 募集期間 3月1日(水)~17日(金)
- 申込方法 申込書に必要事項を記入し、学校または各スポーツ少年団代表者へ提出
- 募集要項 小学校などで配布される案内をご覧ください。
- 問い合わせ 小矢部市スポーツ少年団本部
(屋内スポーツセンター内・泉町2-32、☎(68)1525)
担当 (公財)小矢部市体育協会 上野
※詳しくは、小矢部市スポーツ少年団本部にお問い合わせください。



入団式の様子

指導者講習会の開催について

「テーピング効果とケガの予防について」

- 日時 3月1日(水) 19:00~(受付18:30~18:50)
- 場所 小矢部市民交流プラザ101会議室
- 講師 中村 拓人 氏(富山医療福祉専門学校教員)
- 内容 講義および実技
- 対象 競技団体関係者、指導者、スポーツ少年団関係者(選手・児童は参加できません。)
- 参加費 無料
- 申込期限 2月22日(水) 事前申込制 定員40人
- 申し込み・問い合わせ (公財)小矢部市体育協会 ☎(68)1525 メール taikyo2@miracle.ocn.ne.jp



無料相談

	内 容	と き	場 所	問い合わせ
年金相談	砺波年金事務所での手続きが必要な未支給年金や老齢基礎年金請求など、気軽にご相談ください。 ※ご相談は、予約相談となっています。事前に砺波年金事務所へ予約をお願いします。当日は、日本年金機構から委託を受けた社会保険労務士が担当します。	3/7(火) 10:00～15:00	小矢部市役所 5 階 502 会議室	砺波年金事務所 ☎0763(33)1725 (音声案内①の後②)
消費生活相談	悪質商法・架空請求・多重債務など	毎週火・木・金曜 9:30～16:00	小矢部市役所 生活環境課 消費生活相談室	生活環境課 ☎(67)1760 内線735
縁結び交流サロン	婚活についての悩み、質問など、気軽にご相談ください。おやべの縁結びさんがお話を伺います。	毎月第3木曜日 2/16、3/16 19:00～21:00	小矢部市民交流プラザ (城山町1-1)	定住支援課 ☎(67)1760 内線733 ☎(50)9177
教育相談	児童生徒や保護者の皆さんの相談を受け付けます。 ●学校生活や部活動、友達のこと ●学習や進路のこと ●体や健康のこと ●家での生活や親子のこと	毎週月～金曜 9:00～17:00	☎(68)0783 ※電話相談のみ	小矢部市 教育センター ☎(67)0758
悩みごと相談		2/21、3/7(火) 13:30～16:30		
法律相談	※事前予約制、6人まで ●相談者は原則、小矢部市民に限る。 ●相談は1回30分まで ●相談回数は2回まで(同一案件)	3/7(火) 13:30～16:30		
女性弁護士による法律相談	※事前予約制、6人まで 女性も相談しやすいよう、女性弁護士が担当します。	2/21(火) 13:30～16:30	小矢部市総合 保健福祉センター	小矢部市 社会福祉協議会 ☎(67)8611 ☎(67)5550
行政・人権相談		2/14、3/14(火) 13:00～16:00		
住宅リフォーム相談		2/17、3/17(金) 13:00～16:00		
在宅介護相談		毎週月～金曜 8:30～17:00		
福祉・ボランティア相談				
子育て相談		毎週月～金曜 9:00～17:00	小矢部市総合 保健福祉センター	子育て世代包括 支援センター ☎(67)8603
母子・父子自立支援相談		毎週月～金曜 9:00～16:00	小矢部市総合 保健福祉センター	家庭児童相談室 母子・父子自立支援 相談室 ☎(67)8615
DV悩み相談	直通電話(67)3450			
働く人のメンタルヘルス(心の健康相談)	50人未満の職場で働いている人や、労働衛生管理を担当している人たちの心の健康相談を行います。 ※事前予約が必要です。	2/14(火) 2/15(水) 2/22(水)	9:00～17:00 小矢部大家病院 となみの心療クリニック 松岡病院	砺波地域産業保健 センター (砺波医師会内) ☎0763(33)7715
看護職員就業支援相談	再就業などを希望する看護職員などを対象に、専門相談員が情報提供や復職に関する悩みごと相談に応じます。	2/15(水) 3/2(木) 3/8(水)	10:00～16:00 ハローワーク砺波 砺波厚生センター ハローワーク小矢部	富山県看護協会 ☎076(433)5680 富山県ナースセンター ☎076(433)5251
空き家相談会	空き家などの所有者や、空家などでお困りの人などの相談に応じます。 ※事前の電話相談にも応じます。	2/16(木) 13:30～16:30	小矢部市総合 保健福祉センター	都市建設課 ☎(67)1760 内線433
犯罪・事故被害相談	犯罪や事故などの被害に関する相談を受け付けます。	月～金 10:00～16:00	☎076(413)7830 ※電話相談のみ	(公社)とやま被害者 支援センター ☎076(413)7820
【わくわく広場】障害児・発達障害などの相談会	障害児・発達障害などを抱えた家族が集って思いを語り、一緒に考え合う場です。 ※事前連絡が必要です。 ※偶数月 臨床発達心理士による無料相談あり	毎月第1水曜日 11:00～12:00	特定非営利活動法人 わくわく小矢部	わくわく小矢部 ☎(67)5360

子育て支援センターのご案内

2/20～3/18開催分を
掲載しています

※通常の利用をしていますが、密集を避けるために感染予防の措置を取らせていただきます。
利用を希望される人は、事前に各施設にお問い合わせください。

ひまわり

月～金(祝除) 9:30～12:00、13:00～16:00
☎(67) 4330 (石動きらりこども園内)
対象:未就園児と保護者、妊婦

2/13(月)～22(水) 9:30～ おひな様作り
※イベントがない日も、絵本の読み聞かせやふれあい遊びなどのひまわりタイムがあります。
※3月24日(金)、31日(金)、4月3日(月)、6日(木)はお休みします。

つぼみ

月～土(祝除) 9:30～12:00、13:00～16:00
☎(67) 8084 (大谷こども園内)
対象:未就園児と保護者、妊婦

2/21(火) 10:30～ 誕生会
3/14(火) 10:30～ 誕生会
※3月24日(金)、31日(金)、4月3日(月)、6日(木)はお休みします。

かんがるー

月～金(祝除) 9:30～12:00、13:00～16:00
☎(69) 7524 (蟹谷こども園内)
対象:未就園児と保護者、妊婦

2/22(水) 10:30～ ベビーマッサージ(要予約)
28(火) 10:30～ 誕生会
3/15(水) 10:30～ 誕生会
※3月24日(金)、31日(金)、4月3日(月)、6日(木)はお休みします。

あおば

月～金(祝除) 9:00～15:00
☎(67) 0833 (石動青葉保育園内)
対象:未就園児と保護者、妊婦

毎週月～金曜日 9:00～ 室内遊び、お庭遊び、書籍貸出
身体測定
毎週火曜・金曜 10:30～ 離乳食講座
あおばご飯体験(事前予約)
毎週木曜日 10:00～ おやつ作りミニ講座
※最終火曜日は離乳食講座を開催しません。
※3月24日(金)はお休みします。

さくらんぼ

月～金(祝除) 9:30～15:30
☎(67) 0442 (石動西部こども園内)
対象:未就園児と保護者、妊婦

毎週木曜日 絵本貸出日
2/21(火) 9:30～ 3月のカレンダー
(お子さんの写真付き)「お雛様」
27(月) 9:30～ 誕生会
28(火) 9:30～ 身体測定
3/ 1(水) 9:30～ てがたアート全2回
(春シリーズ)第1回ちようちよ(あしがた)
2(木) 9:30～ 4月のカレンダー
「さくら」(お子さんの写真付き)
3(金) 10:30～ ベビーマッサージ
6(月) 9:30～ てがたアート全2回
(春シリーズ)第2回チューリップ(てがた)
7(火) 9:30～ あいたいむ 個別相談(予約優先)
8(水) 14:00～ 教えて給食先生
9(木) 10:00～ 親子ふれあいヨガ
13(月) 9:30～ 誕生会
14(火) 9:30～ 身体測定
15(水) 9:30～ 作って遊ぼう
「イースターのうさぎ(おきあがりこぼし)」
16(木) 9:30～ バルーンアート(桜、水仙)
17(金) 10:30～ ベビーマッサージ

どんぐり

月～金(祝除) 9:00～15:00
☎(54) 5576 (清水2741-5(津沢こども園そば))
対象:未就園児と保護者、妊婦

2/21(火) 9:00～ ハンドメイド講座「マスクケース」
22(水) 9:00～ お誕生会
24(金) 9:00～ 手形足形アート「お花といちご」
27(月) 9:00～ ベビーマッサージ
3/ 2(火) 9:00～ 身体測定
3(金) 9:00～ おはなしの会
「マグネットシアター おひなさま」
6(月) 9:00～ ベビーマッサージ
13(月) 9:00～ ベビーマッサージ
14(火) 9:00～ ハンドメイド講座「スクラップブック」
16(木) 9:00～ 地域とのふれあい
「ふれあい遊びをしましょう」
17(金) 9:00～ バルーンアート「桜」

わくわく

月～土 8:30～14:30
☎(67) 5360 (わくわく小矢部内)
対象:乳幼児とその兄弟姉妹(就学児も可)と保護者

2/21(火) ～11:30 発育測定 ミニシアター
3/ 7(火) ～11:30 発育測定 ミニシアター
14(火)～17(金) ～11:30 写真付きカレンダーを作りましょう
(4月～6月)
16(木) 9:30～11:30 子育て・福祉相談会
17(金) 10:30～ 骨盤体操教室

3月、4月は、保育コンシェルジュ、子育て支援コーディネーターの訪問がありません。子育て、保育サービスなどのご相談はこども課窓口、またはお電話で受け付けています。

問い合わせ こども課 ☎(67)8603

わんぱくひろば

参加費
無料

身体を動かして、親子のスキンシップを
楽しみましょう。

対象 1歳6カ月以上の入所入園前の子ども

日時 3月2日、3月9日、3月16日、3月23日
10:30～11:15 (受け付け 10:30まで)

場所 小矢部市文化スポーツセンター

問い合わせ NPO法人 おやベスポーツクラブ ☎(68)0588

※水筒・タオル・着替えなどを持参のうえ、運動できる
服装でお越しください。

※わんぱくひろばは、中止となる場合があります。詳しくは、
おやベスポーツクラブのホームページでご確認ください。

体調不良などの場合は、翌月にお越しください。

親と子の健康づくり

予約・問い合わせ 健康福祉課 ☎(67)8606

場所 総合保健福祉センター 持ち物 母子健康手帳など

行事名	開催月日	受付時間	対象者	備考
ほっとサロン	毎週金曜日	13:45~14:00	妊産婦	【開催時間】14:00~15:00 妊産婦のためのマタニティークなど
おやベママパパ講座	3月24日(金)	18:20~18:40	妊婦とその家族 (要予約)	母乳育児やお産についてのお話です(助産師)。 ビデオ会議システム[Zoom]を活用したオンラインでの受講が可能です。 受講を希望される人は、【Eメール】kenfuku@city.oyabe.lg.jpへ 件名に「おやベママパパ講座申し込み」と記入し、お申し込みください。
こどもの健康相談	毎週火曜日 (祝日除く)	9:30~11:00	乳幼児とその家族	身体計測、子育て相談、栄養相談など ※密を避けるため、入室制限があり、お待ちいただく場合があります。
たんぽぽ相談会	3月7日(火)	9:30~11:00	乳幼児とその家族 (要予約)	育児やお子さんの発達に関する個別相談(心理相談員)
4か月児健診	3月14日(火)	午後	令和4年11月生	お子さんの健康や発達の確認、離乳食や予防接種の話など 持ち物:アンケート用紙
10か月児健康相談会 -ごきげんらんど-	3月23日(木)	午前	令和4年5月生	発達・育児・食生活についての相談会 持ち物:アンケート用紙
1歳6か月児健診	3月22日(水)	午後	令和3年9月生	お子さんの健康や発達を確認する大切な健診です。 持ち物:歯ブラシ、タオル、アンケート用紙
3歳児健診	3月8日(水)	午後	令和元年9月生	☆3歳児健診では、事前に「目・耳の検査」を実施しておいてください。
フッ素塗布事業	【フッ化物塗布券の有効期間】 令和5年2月28日(火)までの人 令和2年1月生、7月生、令和3年1月生			※今年度の対象者には「フッ化物塗布券」を郵送します。 有効期間を確認のうえ、期間内にご利用ください。

【夜間相談】 平日18時~22時
10分間相談予約制

【いつでも相談】 毎日24時間
24時間以内返信

産婦人科オンライン 小児科オンライン



【LINE】を利用して医師に無料相談ができます。【富山県民限定】
【LINE】を利用していない場合は、「小児科オンライン」または「産婦人科オンライン」を検索してウェブサイトから会員登録・利用を行ってください。会員登録に必要な合言葉は「ここにことやま」
問い合わせ:contact@syounika.jp
産婦人科・小児科オンラインユーザーサポート
事業に関して:☎076(444)3219 富山県厚生部医務課

※新型コロナウイルス感染症の拡大状況などにより、時間変更・中止・延期となる可能性があります。
市ホームページ、子育て支援アプリ「メルbaby」などで確認してください。

小矢部市子育て支援アプリ「メルbaby」のダウンロードはこちらから



休日在宅当番医

診療時間 9:00~17:00

※都合により変更になる場合があります。

2月	11日(土)	北陸中央病院	内科 野寺 123	☎(67)1150	2月	26日(日)	富山内科クリニック	内科 植生 356-4	☎(67)8088
	12日(日)	青木内科医院	内科 石動町 1-4	☎(67)0118		3月	5日(日)	なががわ医院	内科 泉町 9-2
	19日(日)	ひがき皮フ科医院	皮膚科 石動町 8-28	☎(67)1063	12日(日)		村田医院	外/整/胃科 本町 1-13	☎(67)0997
	23日(木)	小矢部たがわ眼科	眼科 小矢部町 7-12	☎(67)8910	※発熱などの症状がある場合は、事前に医療機関へ電話連絡をし、医師の指示に従ってください。				

歌うゼリー!? (4歳児)

給食やおやつメニューを楽しみにしている子どもたち。

Aくん「今日のおやつ何かな?」

保育者「今日のおやつはね、紅白ゼリーやっ」

Aくん「紅白ゼリー? 紅白から歌うてるんかな? こっやっマイク持って」

Bくん「歌うゼリー!? おやつ楽しみやね」

年末に見た紅白歌合戦で、「紅白」と聞くと「歌う」と

僕たちの時代! (5歳児)

新しい年になりました。今年はずいぶん。ばら組さんは、申年と酉年の子の子のクラスなのですが、自分や家族、小さいクラスのの子の干支で盛り上がっています。

Aくん「今はうさぎ年やけどさ、もつす僕たちの時代もくるよ!」

Bくん「もう少しやね!」とおしゃべりしながら大好きなフットサルをしに行つたAくんとBくん。

あと5、6年もありますが、子どもたちにとってはアツという間なのかもしれませぬ。今しか経験できないことをたくさん楽しんでほしいです!

マリオ、なる! (2歳児)

小学生のお兄ちゃんの影響でスーパーマリオが大好きなAくん。

お部屋の中でも「マリオ、なる!」や「つうつう!」と、大張り切りでジャンプをしてマリオになりきって遊んでいました。

園庭に出ると、「このぼりのポールを指差して「マリオや!」と訴えるAくん。初めは何のことだろう...と思つて様子を見てみると、ポールにしがみついていた。一生懸命に登ろうとしていました。マリオゲームのゴールをイメージしていたようです! 小さなかわいいマリオの発想にほっこりした一場面でした♡

山菜と3歳? (3歳児)

月刊誌に載っている写真を見ながら、お正月にどんなお雑煮を食べたか話していたとき、

保育者「このお雑煮に入ってる野菜は山菜やっ! みんなのお家のお雑煮は入った?」

Aくん「ほくほく3歳やっ!」

Bちゃん「わたしは4歳だよ!」

山菜と3歳、とてもかわい間違いでした。

ささやかなことに、たくさんの思いを注いでいる子どもたちの日常から...

考えていたAくんの面白いつぶやきでした。

がん検診・骨粗しょう症健診日程

検診は、完全予約制で、受診には申し込みが必要です。検診日の10日前までに健康福祉課へお申し込みください。なお、各会場には定員があり、申込多数の場合には、別の検診会場への変更をお願いすることがあります。

検診のお申し込みはこちらから



日程が合わない場合は、医療機関でもがん検診を受けられます。

月 日	会 場	胃がん検診	乳・子宮がん検診
		完全予約制	
		受付時間	受付時間
2月19日(日)【女性限定】	総合保健福祉センター	8:30~10:00	8:30~10:00
2月20日(月)	津沢コミュニティプラザ	8:30~10:00	13:00~14:00
3月 3日(金)	総合保健福祉センター	8:30~10:00	13:00~14:00
3月 4日(土)【土曜検診】	総合保健福祉センター	8:30~10:00	8:30~10:00
骨粗しょう症検診 完全予約制		受付時間	
2月27日(月)	総合保健福祉センター	9:00~11:00	

新型コロナウイルス感染症拡大防止のため、会場内、検診中は、不織布マスクを着用してください。受診当日、発熱(37.5℃以上)や咳、のどの痛み、鼻水、強いだるさなどの症状がある場合は、受診を控えてください。

◆がん医療機関(施設)検診など

※「受診券」が必要です。事前に健康福祉課にお申し込みください。

検診(査)名	検査方法	会場等
胃がん検診	胃部エックス線撮影(バリウム検査)	太田病院・大野クリニック・北陸中央病院
	胃内視鏡検査(胃カメラ検査)	太田病院・大野クリニック・西野内科病院・沼田医院・北陸中央病院
子宮がん検診	頸部または頸体部の視診、細胞診	県内協力産婦人科
乳がん検診	視触診、マンモグラフィ	北陸中央病院 対象:1方向 40歳代以外女性 2方向 40歳代女性
肺がんCT検診	胸部低線量 CT検査	北陸中央病院 対象:40歳以上の人 ※令和3年度にこの検査を受診した人(2年連続)は、受診できません。
前立腺がん検診	血液検査(腫瘍マーカー)	北陸中央病院
大腸がん検診	便潜血反応検査	検査キット配布場所:健康福祉課 提出場所:健康福祉課、がん検診会場
肝炎ウイルス検診	血液検査 (B型・C型肝炎ウイルス検査)	対象者:40歳以上の人で、過去に肝炎ウイルス検査を受けたことがない人 実施場所:市内指定医療機関

成人の健康づくり

行事名	開催月日	受付時間	会 場	備 考
成人健康相談	毎週火・金曜日	9:30~11:00	総合保健福祉センター	内容 生活習慣病予防に関する相談および血圧や体組成測定、ひきこもり、心の健康など
もの忘れ相談会	毎週木曜日	13:30~15:30	総合保健福祉センター	内容 もの忘れが気になる、心配などの相談
認知症あんしん相談会	3月23日(木)	13:30~15:30	総合保健福祉センター	内容 認知症の症状や介護などに関する相談
家族相談会	3月22日(水)	10:00~11:30	地域活動支援センターひまわり	内容 障害者家族のための相談 問い合わせ 地域活動支援センターひまわり ☎(67)7340
こころの健康相談	予約制です。予約先へお問い合わせください。		総合保健福祉センター	内容 新型コロナウイルス感染症の影響などによるストレスや心の悩みに関する相談(約1時間) 予約先 健康福祉課 ☎(67)8606
ひきこもり家族相談会	3月9日(木)	午後(要予約)	砺波厚生センター	対象 ひきこもりで悩んでいる家族 予約先 砺波厚生センター小矢部支所 ☎(67)1070
心の健康相談	予約制です。予約先へお問い合わせください。		砺波厚生センター小矢部支所	内容 ひきこもりや精神保健福祉の相談 予約先 砺波厚生センター小矢部支所 ☎(67)1070

ケーブルテレビ健康情報番組

健康サポート (新・おやべランド内)	放送期間と時間	今期間の放送内容
	2/20(月)~2/26(日) 6:00 8:00 12:00 15:00 18:00 22:00	「自宅での生活を支える医療について」 講師:北陸中央病院 看護師 中島 照美 氏

売地・中古住宅・アパート情報“多数取扱”

『小矢部の不動産 おまかせください』
土地・戸建て住宅など
あなたの不動産を無料査定致します!
お気軽にお問い合わせください!
<http://www.athomeoyabe.com>

宅地建物取引業 富山県知事免許(10)第1535号
賃貸住宅管理業 国土交通大臣免許(2)第6691号
アットホーム株式会社
at home 小矢部市野端86番地 ☎(0766) 68-2556

太田病院

当院で胃カメラ・大腸カメラを行っています。

- 「腹部症状がある方」
- 「便通異常がある方」
- 「大腸がん検診で便潜血陽性の方」

上記の方は一度ご相談ください。
小さな大腸ポリープは日帰り治療も可能です。
電話番号:0766-67-0443



80歳になっても
20本以上自分の歯を
保とう!

40歳・50歳・60歳・70歳の人へ 歯周疾患検診は受けましたか？

歯を失う原因の第1位は歯周疾患です。歯周疾患は気付かないうちに進行しています。近年では歯周疾患が糖尿病などの生活習慣病の悪化に関係していると指摘されています。今年度対象の人には、5月中旬に「歯周疾患検診受診票」を送付しました。ぜひ、この機会に検診を受けましょう!

対象者 40歳、50歳、60歳、70歳の人
(令和5年3月31日現在の年齢)

場所 市内歯科医療機関

内容 問診、歯周疾患検診、歯科保健指導

検診料金 1,000円(医療機関でお支払いください)

受診期限 3月31日(金) ※年度内1回のみ

受診方法 希望の市内歯科医療機関へ予約し、「歯周疾患検診受診票」、保険証を持参のうえ、期限内に受診してください。

期限が近付くと
歯科医療機関が
混み合います。
早めに受診しましょう。



地域包括支援センターからのお知らせ

おやべ発 第14回 認知症を知る集い

市では、市民の皆さんと一緒に「認知症になっても安心して暮らせるまちづくり」に取り組んでいます。その一環として、認知症の人やその家族を応援する市民が増えることを願い、「認知症を知る集い」を開催します。どなたでも参加できますので、気軽にご参加ください。

日時 3月18日(土) 13:30~16:00(開場13:00)

場所 クロスランドおやべ メインホール

内容 映画上映
「ケアニン ~あなたでよかった~」=認知症で人生終わりになんて、僕がさせない=

入場無料
予約不要



介護職を目指す人を応援します!

市では介護人材の確保と育成・定着を図るため、「介護職員初任者研修費助成事業」を実施し、研修受講料の一部を助成します。

対象研修 富山県知事が指定した事業者が開催する「介護職員初任者研修」

対象者 対象研修を修了した小矢部市民で次の条件に該当すること

- ・研修修了時点で市内の指定事業所に就労している職員
- ・研修修了後、1年以内に市内の指定事業所に就労した職員(就労期間3カ月以上経過し、引き続き就労すること)

助成内容 対象研修に係る受講料に相当する額の1/2(上限2万円)



今月のオレンジカフェ(認知症カフェ)

無料

「家族が認知症かも…」
「家族の介護のことで困っている…」など、認知症のことで悩んでいませんか?
一人で悩まず、ご都合のよい時間に気軽にお越しください(申し込み不要)。

臼谷店	日時 2月25日(出)《受付》13:30~15:30 場所 はっちょうとんぼデイサービス(臼谷6520 ☎(69)7227)
芹川店	日時 2月20日(月)《受付》9:30~11:30 場所 ビスケットデイサービス かいぐん(芹川3887-1 ☎(68)0266)
城山店	日時 3月11日(出)《受付》13:30~15:30 場所 デイサービス 心楽(こころく)(城山町2-42 ☎(67)6611)

申し込み・問い合わせ 地域包括支援センター(健康福祉課内) ☎(67)8605 小矢部市鷺島15番地

1月中の住民異動

転入	51人
転出	60人
出生	22人
死亡	56人

人口と世帯

2月3日現在

総人口	28,559人 (うち外国人 585人)
男	13,997人
女	14,562人
世帯数	10,573世帯 (うち外国人のみの世帯 468世帯)

母乳で元氣

細川 詩ちゃん(8カ月)

父 創志さん 母 千晶さん
小矢部市 後谷

みんなに元氣と笑顔をくれる詩です。目が合うとニコッと穏やかな笑顔を見せてくれたり、ときには大きな声で泣いたり、可愛い表情をたくさん見せてくれます。これからの詩の成長をみんな楽しみにしてるよ!



絵本



ドーナツパンタくん

柴田 ケイコ 著

ヤングアダルト



竜殺しのブリュンヒルド

東崎 惟子 著

小説



陽だまりの果て

大濱 普美子 著

一般書



ひどい民話を語る会

京極夏彦ほか著

おすすめBOOK ニューBOOKガイド

BOOK

気軽に立ち寄って 居心地良く学べる

図書館からのお知らせ

BOOK

小矢部市民図書館

☎ (67) 2056

開館日・開館時間

- ・火～金 9:30～19:00
- ・土日祝 9:30～17:00

休館日

- ・月曜日(祝日、振替休日の場合は開館)
- ・月曜開館日の翌平日
- ・年末年始
- ・特別図書館整理日

津沢コミュニティプラザ 図書コーナー

☎ (61) 2270

開館日・開館時間

- ・火～日祝 8:30～17:15

休館日

- ・月曜日(祝日、振替休日の場合は開館)
- ・月曜開館日の翌平日
- ・年末年始
- ・特別図書館整理日

詳しくはHPをご覧ください

<https://oyabe-lib.jp>



市営駐車場

図書館利用者割引

認証機を通せば

3時間 無料

新着図書案内

◆一般図書◆

調べる技術 小林 昌樹
音訳ボランティア養成講習会テキスト
全国視覚障害者情報提供施設協会

日本史を暴く 磯田 道史

一冊でわかるタイ史 柿崎 一郎

三流シェフ 三國 清三

水俣病闘争史 米本 浩二

どうする? 家族のメンタル不調 井上 智介

発達障害の人が見ている世界 岩瀬 利郎

宇宙飛行士 鈴木 喜生

まんがでわかる畑の虫 木村 裕

◆文学・小説◆

万葉考古学 上野 誠

ユア・プレゼント 青山美智子

光のところにいてね 一穂 ミチ

遅刻する食パン少女 田丸 雅智

踏切の幽霊 高野 和明

成熟スイーツ 林 真理子

旅行靴のガラクタ 伊集院 静

ある行旅死亡人の物語 武田 惇志

◆児童書・絵本◆
小学生の「音読」上達レッスン
ねこいる!
たなかひかる
花形 一実

子ども向けイベント

イベント	日	時
おはなし会	2/26(日)	15:00～15:30
ミニおはなし会	2/19,3/5,3/19(日)	15:00～15:20
英語で絵本	3/12(日)	15:00～15:30
アニメのじかん	毎週土曜日	14:30～15:30

いずれも、申し込み不要で参加できます。

津沢図書コーナーの閉館時間が変わりました

令和5年2月1日(水)から、津沢コミュニティプラザ図書コーナーの閉館時間は午後5時15分となりました。

のまじんの紙芝居劇場

演じ手 野間成之さん (のまじんよつしぎの会代表)

日時 2月25日(土) 午前10時～10時40分

場所 市民図書館2階研修室

定員 24人(定員になり次第締切)

申し込み 市民図書館 ☎(67)2056