

# わたしたちの社会教育

— 令和2年度 —



小矢部市教育委員会

# 小矢部市民憲章

くりからのみどり和小矢部の清流にはぐくまれたわたしたち小矢部市民は、  
美しい自然と伝統に大きな誇りと責任を感じ、  
平和でゆたかな郷土をつくるために、この憲章を定めます。

- わたしたちは たがいに助けあい、だれにも親切にします。
- わたしたちは 心のかよう、明るい家庭をつくります。
- わたしたちは 健康で働き、ゆたかなまちをつくります。
- わたしたちは きまりを守り、きれいな住みよいまちをつくります。
- わたしたちは 教養を高め、文化のまちをつくります。

## 小矢部市民歌

### 朝明けの輝く雲に

堤 秀二 作詞  
中 條 芳 隆 作曲  
黒 坂 富 治 編曲

Andante ♩=96

あ さ - あ - け - の か が や く く - も - に と  
な み や - ま み ど り は さ え て は ば た く は わ か き き ぼ う  
よ ふ る さ と の あ す の ゆ く て に あ か あ か - と ひ か り - か ざ そ  
う お お - お や ベ し み ん わ れ - ら

- |   |   |   |
|---|---|---|
| 1 朝明の かがやく雲に<br>砺波山 みどりは冴えて<br>はばたくは 若き希望よ<br>ふるさとの 明日の行くてに<br>あかあかと 光かざそう<br>おお 小矢部 市民 われら | 2 遠い世の 歴史のあとを<br>小矢部川 流れゆたかに<br>幸みのる 砺波平野よ<br>勤労の 歌もあかるく<br>そよ風に 肩を組もう<br>おお 小矢部 市民 われら | 3 青空に 声ひびかせて<br>生産の 喜びがわく<br>新しき 文化をここに<br>人の和の まことかかけて<br>うるわしき 虹を呼ぼう<br>おお 小矢部 市民 われら |
|---|---|---|

## はじめに

現代社会における教育課題や地域課題は、多様化・深刻化しており、家庭や地域の教育力の向上が不可欠であるとの認識が高まっています。このような中で、家庭教育を含めた社会教育の果たす役割は、ますます重要になってきております。

皆さま方には、今まで培ってこられた様々な経験や技術、またそれぞれの分野で学習されました成果を社会の中で活かし、地域の教育力の向上につないでいただいていることに対し、敬意を表す次第です。

これからも、市民の皆さまが心豊かに生きがいのある人生を送っていただきますよう、生涯学習、文化及びスポーツの分野での支援をしていきたいと考えていますので、より一層のご協力を賜りますようお願い申し上げます。

本年もここに、各分野でのご活躍の様子を「わたしたちの社会教育—令和2年度—」として発刊する運びとなりました。

この冊子の作成にあたり、ご協力いただきました関係各位の皆さまに感謝申し上げるとともに、これからの活動の一助としてご活用いただければ幸いに存じます。

令和3年3月

小矢部市教育委員会

# 目 次

## I 生涯学習

1. 生涯学習の重点目標	1
2. 生涯学習事業一覧	2
3. 青少年教育	3
4. 女性教育	7
5. 家庭教育	9
6. 成人教育	13
7. 高齢者教育	16
8. 図書館活動	17
9. 視聴覚ライブラリー	23
10. 社会教育施設の整備	24
11. 公民館活動	25
12. 社会教育(生涯学習分野)受賞者	53
13. 社会教育関係名簿	54
14. 文化スポーツ課所管施設利用状況(社会教育施設関係)	55

## II 文化財の保護と公開・活用及び文化芸術の振興と継承

1. 文化の重点目標	56
2. 文化財保護事業	57
3. 芸術文化振興事業	62
4. 文化関係受賞者	66

## III 社会体育

1. 社会体育の重点目標	67
2. 体育事業一覧	68
3. 体育の指導・普及	69
4. 社会体育施設	70
5. 学校体育施設開放事業	73
6. 社会体育行事・地域スポーツ推進事業	74
7. 令和2年度国際大会・全国大会出場記録	79
8. 体育スポーツ関係受賞者	81
9. 各種体育団体	82
10. 小矢部市スポーツ少年団とは	84

# I 生涯学習

## 1. 生涯学習の重点目標

生きがいのある充実した人生を送るための生涯学習と、心のふれあいを深める社会教育を推進する。

### (1) 生涯学習推進体制の充実

- ・各種学習講座の充実、学習サークルの育成及び生涯学習情報の提供に努める。
- ・市民交流プラザ、市民図書館及び各公民館で活動する学習サークル等の主体的活動を支援する。
- ・豊かな経験を持つ人材の積極的活用と、ボランティア活動を推進する人材の育成を図る。
- ・社会教育指導員・公民館指導員による関係団体や学習サークル等の指導、相談及び育成を行う。

### (2) 生涯学習活動内容の充実

- ・市民の誰もが学習機会を選択して学べるよう各種講座を開設するとともに、多様な広報媒体を活用し、多くの市民が学習参加できるように努める。
- ・県民カレッジとの連携事業等を開催し、市民ニーズに対応した学習機会の拡充に努める。

### (3) 家庭・地域における健やかな子どもの育成

- ・地域で子どもたちを元気に育てる環境の充実に向け、様々な体験を通して、安全で安心できる居場所づくりに努める。
- ・親子のふれあいや親同士のネットワークづくりを通して家庭教育を見直す機会の提供に努める。
- ・親の役割や家庭教育に関する学習機会を提供し、子育てに不安や悩みを持つ保護者を支援する、親学び事業を推進する。
- ・子どもたちが、世代を超えて地域の人達と交流活動することにより、地域社会全体で心豊かで健やかに育まれるよう「地域おやべっ子教室推進事業」を実施し、より良い環境づくりに努める。
- ・子どもたちに基本的な生活習慣を身に付けさせるとともに、自立心や協調性を育てるため、「通学合宿・宿泊学習事業」の取り組みを推進する。

### (4) 社会教育活動の推進

- ・少年補導員、関係機関等と連携を密にしながら、健全育成、非行防止に努める。
- ・市民誰もが余暇時間を有意義に過ごすことができるよう、学習の機会と情報の提供に努める。

### (5) 公民館活動の推進

- ・地区住民のニーズにあった各種講座を開設し、特色ある公民館活動の推進に努める。
- ・公民館職員の各種研修会等への参加を促進して、企画者としての資質の向上を図るとともに、公民館職員のなり手不足の解消に努める。

### (6) 図書館活動の推進

- ・多様なニーズに対応したサービスを展開し、誰もが利用できる読書環境の整備に努める。
- ・子どもたちの読書活動の推進を図るため、「読書通帳」を活用し、学校図書館との連携に努める。
- ・園児や小学1年生を対象とした招待事業を充実させ、家庭読書の習慣化と図書館利用の促進を図る。
- ・利用者の利便性の向上や地域資料の収集、相談窓口の開設など、情報資源としての活用を図る。
- ・企業・団体等を対象に実施している雑誌スポンサー制度の活用により、雑誌コーナーの充実を図る。

### (7) 社会教育施設の充実と適切な管理・運営体制の整備の推進

- ・社会教育施設が安全で使いやすく、市民から親しまれる施設として維持管理に努めるとともに、計画的な整備・改修等を推進する。

## 2. 生涯学習事業一覧

年月	行事名	会場
R2. 4	市公民館連絡協議会監査会	小矢部市役所
4	市少年補導員連絡協議会総会(書面決議)	
4	青少年育成県民運動推進指導員小矢部連絡会総会(書面決議)	
5	市公民館連絡協議会定期総会(書面決議)	
5	富山県公民館連合会理事会・評議員会(書面決議)	
5	青少年育成富山県民会議総会(書面決議)	
6	富山県青少年育成県民運動推進指導員全体研修会(中止)	
6	富山県公民館初任者研修会(中止)	
6	県社会教育委員連絡協議会総会	県民会館
7	第1回とやま親学び推進協議会	県民会館
7	青少年育成小矢部市民会議総会(書面決議)	
7	小矢部市少年補導員連絡協議会研修会	小矢部市役所
7	青少年非行防止市民大会(中止)	
7	第48回富山県社会教育大会(中止)	
9	「子ども・若者育成支援のための地域連携推進事業」中部ブロック研修会	石川県金沢市
9	富山県少年補導委員等合同研修会	富山県民共生センター サンフォルテ
10	市社会教育委員会議(第1回)	小矢部市役所
10	市公民館連絡協議会主事指導員部会研修会	津沢公民館
11	子ども若者育成支援強調啓発運動	市内各地
11	富山県公民館長研修会	新川文化ホール
11	県青少年育成条例に基づく立入調査	小矢部市内
11	青少年を取り巻く環境に関する懇親会(中止)	
11	とやま子ども・若者フォーラム	サンシップとやま
11	第14回富山県公民館大会	県教育文化会館
12	市少年補導員連絡協議会研修会・全体打ち合わせ会	ばんば
12	高岡地区・砺波地区広域学習サービス連絡会議	県民カレッジ 砺波地区センター
R3.1	第59回小矢部市成人式	クロスランドおやべ
1	社会教育功労者表彰審査委員会	小矢部市役所
1	市公民館連絡協議会主事指導員部会研修会	小矢部市民交流プラザ
2	第2回とやま親学び推進協議会	県民会館
2	第40回市教育大会(表彰式・実践発表・子ども伝統文化祭)	クロスランドおやべ
2	富山県公民館主事・指導員等研修会	県教育文化会館
3	富山県公民館連合会理事会(第2回)	県教育文化会館
3	放課後子どもプラン運営委員会	小矢部市役所
3	津幡町公民館大会	津幡町文化会館「シグナス」
3	市社会教育委員会議(第2回)	小矢部市役所
3	砺波地区公民館連絡会議(第1回)	小矢部市役所

### 3.青少年教育

#### (1)青少年教育事業

##### a 成人式

##### 令和3年(第59回)小矢部市成人式

日 時 令和3年1月3日(日) 午後2時～  
 会 場 クロスランドおやべ メインホール  
 出席者 237名(該当者数308名)  
 出席率 76.9%  
 新成人代表登壇者 2名

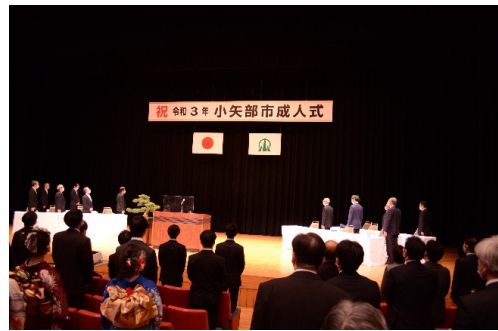

##### b チャレンジ講座

※自主練習は別

講座名	講師	期間	回数	登録者
フラワーアレンジメント	長 小由里	9月～ 3月 第1・3火曜日	12	15
生花こでまり	廣瀬 千里	9月～ 3月 第2・4水曜日	12※	8
はじめての茶道教室	桜井 紀子	9月～ 3月 第1・3木曜日	10	6
着物の着付け	池田 純子	9月～12月 第2・4土曜日	8	5
寄せ植え教室	河合 刀太	9月～3月 第3土曜日(6月・8月ひょうたん)	8	12

#### (2)青少年教育関係団体の活動

##### a 青少年育成小矢部市民会議(会長 日光 久悦)

明日の郷土を担う青少年が、心身ともに健やかに育つことを願い、国・県・市並びに青少年育成団体との連携のもとに事業を展開する。	
啓発活動事業	<ul style="list-style-type: none"> <li>・ 7月 総会(書面決議)</li> <li>・ 7～8月 「夏の青少年の非行・被害防止に取り組む運動」</li> <li>・ 11月 「子ども・若者育成支援強調月間」 市内各所に啓発チラシ・ティッシュの設置</li> <li>・ 12～1月 「家庭の日」の標語募集(市内小中学校)</li> </ul>
「家庭の日」の標語 優秀・入選作品	☆優秀作品1点 おはようで 今日もつながる 家族の輪 中嶋 愛心 石動小 6年 ☆入選作品6点 困難も 希望に変える 家族のちから 西 汐音 石動小 6年 お母さんの 笑顔の「おかえり」 うれしいな 村田 莉子 大谷小 5年 なにげない 家族の笑顔 宝物 澤田 琳 大谷小 5年 家族の輪 ここが私の 帰る場所 上木 那奈 津沢小 6年 ありがとう 感謝の言葉 自分から 三輪 ゆあ 津沢小 6年 守りたい 家族の笑顔 いつまでも 森 淳海 大谷中 1年

b 小矢部市少年補導員連絡協議会（会長 順田 進）

小矢部市における少年の非行防止とその健全育成を図るため、関係機関・団体と連携協力し、総合的・効果的な補導活動を展開する。		
月	内 容	場所等
4	第1回役員会 総会（書面議決） 石動曳山祭巡回補導	小矢部市役所  (中止)
5	石動天神獅子舞祭自主補導	(中止)
6	津沢夜高あんどん祭巡回補導 第2回役員会	(中止) 小矢部市役所
7	研修会及び全体打ち合わせ会	小矢部市役所
7～8	夏季少年補導センター開設（7/25～8/30） ※市内で新型コロナウイルスの感染が確認されたため、8月1日より中止	市内一円
9	少年補導Step・Up研修会	サンシップとやま
11	第3回役員会	小矢部市役所
12	研修会及び全体打ち合わせ会・意見交換会	ばんば
12～1	冬季少年補導センター開設（12/24～1/6）	市内一円
2	第40回小矢部市教育大会	クロスランドおやべ
3	第4回役員会	小矢部市役所
3	春季少年補導センター開設（3/25～3/31）	市内一円
会員数	35人	

c 青少年育成県民運動推進指導員小矢部連絡会（会長 榊 悟常）

「青少年は地域社会から育む」という観点に立って、家庭・学校・企業・青少年育成団体・行政等が連携・協力し、地域社会を基盤とした多様な青少年の育成活動を推進する。		
月	内 容	場所等
5	総会（書面にて実施） 青少年育成富山県民会議総会（書面議決） 富山県青少年育成県民運動推進指導員全体研修会	小矢部市役所  (中止)
7	青少年育成小矢部市民会議総会（書面議決） 小矢部市少年補導員連絡協議会研修会 青少年非行防止市民大会	小矢部市役所  (中止)
7～8	夏季少年補導センター開設（7/25～8/30） ※市内で新型コロナウイルスの感染が確認されたため、8月1日より中止	市内一円
9	「子ども・若者育成支援のための地域連携推進事業」中部ブロック研修会	石川県金沢市
11	「子ども・若者育成支援強調月間」啓発チラシ・ティッシュの設置 とやま子供・若者フォーラム 青少年を取り巻く環境に関する懇親会	市内各地 サンシップとやま (中止)
2	第40回小矢部市教育大会	クロスランドおやべ
会員数	6人	



d 日本ボーイスカウト富山県連盟小矢部第3団

活動目標	<ul style="list-style-type: none"> <li>・自然に親しみ、基本的な生活技能や社会性、表現力を伸ばす。(BVS)</li> <li>・家庭や近隣と社会での生活指導、よい社会人としての基本を習得する。(CS)</li> <li>・自分の責務を果たし、野外生活を主とした体験学習を通してよき社会人たる資質の向上を図る。(BS)</li> <li>・「自分で考え、自分で行動し、自らに責任を持つスカウト」を育てる。(VS)</li> </ul>		
活動概要	月・日	活動内容	活動場所、講師・協力者、参加人数など
	4	入隊・上進式 育成会総会及び団総会 第63回ボーイスカウト富山県大会	延期 中止(総会資料は郵送) 中止(上市町:丸山公園)
	5	活動自粛中	
	6/27	入隊・上進式	あらかわサロン
	7	CS・BVS サマーキャンプ オレゴン・サマーキャンプ派遣	中止 中止
	7/26	BVS・CS・BS デーキャンプ	岩尾滝ふれあい交流館
	8	BS キャンプ	中止
	9/21	カントリー大作戦とSDGs	小矢部市内
	10/10	SDGs再チャレンジ	小矢部市市民活動サポートセンター
	10	月の輪キャンプ	中止
	11/3	釣り大会	氷見漁港
	12/6	クリスマス会	荒川公民館
	12/31	除夜の鐘撞	中止(称名寺等)
	1	もちつき大会	中止(荒川公民館)
	1/16	CS・BVS お正月を楽しむ	荒川公民館
	2	スキー大会	中止(糸魚川シーサイドバレー)
	2/14	小矢部市教育大会	クロスランドおやべ
	2/20	BVS・CS B-P祭&雪を楽しむ BS B-P祭&舎営キャンプ	岩尾滝ふれあい交流館 岩尾滝ふれあい交流館
	3/28	BVS・CS 今年度最後の集会	荒川公民館
主な開設場所	荒川公民館、荒川サロン、岩尾滝ふれあい交流館、おやべ市民活動サポートセンター		
	BVS7人、CS10人、BS10人、VS1人 スカウト計28人、指導者(団委員含む)18人 (令和3年2月現在)		
代表者	団委員長 水野 隆		

※ BVS (ビーバースカウト)、CS(カブスカウト)、BS(ボーイスカウト)、VS(ベンチャースカウト)

※ 上記行事以外 毎月 BVS・CS組集会 BS・VS 班集会を実施(今年はコロナのため中止)

e 一般社団法人 ガールスカウト富山県連盟第31団

活動目標	同じ年頃の少女たちが、パトロールを作り、リーダーの指導のもとに、ガールスカウトのやくそくとおきてを守り、活動を通して、楽しみながら創造性を養い、実生活に役立つ技術を身につける。自分自身と他の人々の幸福と平和のために、責任ある世界市民として自ら考え行動できる人となるようにする。 「自己開発」「人とのまじわり」「自然とともに」が活動の3つのポイントである。				
活動概要	月	活動内容	活動場所	講師協力者	参加人数
	月3回	定例集会	石動コミュニティ・市民交流プラザ	リーダー	延900
	月1回	リーダー会	団委員長宅	〃	延100
	年6回	団委員会	石動コミュニティ・市民交流プラザ	〃	延120
	月1回	高岡地区リーダー会	高岡東部公民館 他	〃	延18
	月1回	高岡地区白雪姫ネットワーク参加	高岡市二上まなび交流館	〃	延30
	年4回	リーダー養成講習・成人研修	県教育文化会館	〃	延20
	4	一斉登録	県教育文化会館		
		コロナ感染予防対策、ステイホーム対策	資料配布により各家庭にて取り組み		50
	5	31団 総会 入団式(中止)	書面にて承認	〃	50
		ガールスカウトの日2020(中止)			
	6	県連盟総会(6/1)	県教育文化会館(リモート)	〃	2
	7	県連盟キャンプ(中止)			
		万葉朗唱の会参加(リモート)	東部公民館		40
		ストーンアート作成	石動コミュニティーセンター		40
	10	古代米稲刈り(10/18) グリーナーグリーナーⅡ	綾子	〃・石斧の会	30
		第57回富山県大会(中止)			
	11	親子でワクワクチャレンジ(11/1)	富山市四季防災館	〃	20
		防災体験(広域圏消防防災センター)			
		おやべにぎわい街づくり	小矢部市農村改善センター	〃	30
		フライングディスク大会(11/15)		(実行委員)	
		成人会員研修(11/15)	県教育文化会館		5
		ブラウニー・ジュニア研修	砺波青少年自然の家		30
		～100周年をお祝いしましょう～			
		(11/28・29)			
	12	クリスマスをお祝いしよう(12/20)	小矢部市民交流プラザ	〃	40
		除夜の鐘をつこう会(中止)			
	1	新年顔合わせ会(1/10)	小矢部市民交流プラザ	〃	40
		べんさんファミリーコンサート(1/17)	クロスランドおやべ		30
		認知症サポーター養成講座(1/24)	小矢部市民交流プラザ	〃	40
	2	スノーキャンプin里山2021(中止)			
		ワールドシンキングデイ(2/21)	小矢部市民交流プラザ	〃	40
	3	いのちの授業 参加(3/6)	小矢部市民交流プラザ		30
		(東日本大震災～あの日・その後・いま)			
		体験集会(3/14・21)	小矢部市民交流プラザ	〃	
		100周年記念のつどい(3/28)	砺波青少年自然の家	〃	
	◇集会での取り組み				
	※ お作法道場(マナー教室)・感染症対策				延100
	クラフト・救急法講習・マスクケース作り・バレンタインチョコ(ケース)作り等				
	※ 年長部門				延100
	SDG(No.5ジェンダー平等を実現しよう)について学ぶ・フォスタープラン の取り組み 等				
主な開設場所	石動コミュニティ・小矢部市民交流プラザ		登録者数	107人	代表者 山本 柳子

#### 4. 女性教育

##### (1) 女性教育関係団体の活動

###### a 小矢部市女性団体連絡協議会

活動目標	女性団体がお互いの立場を尊重しながら、相互の連絡を密にし、それぞれの活動の進展を図り、女性の社会的地位の向上と福祉の増進を目指す事を目標とする。					
活動概要	開催月	活動内容		活動場所	講師 協力者数	参加 人数
	4月	役員会		市民活動サポート センター		10
	5月	役員会		役員宅		10
	6月	総会資料印刷 第29回総会（役員総会） 講話：企画政策部部長 渋谷純一氏		市民活動サポート センター 総合会館中会議室	1	22
	8月	役員会		東部公民館		10
	10月	役員会		市民活動サポート センター		9
		研修会用ステージハンガー作成 研修会書類印刷		市民活動サポート センター		2
		『南砺市女性団体との交流会』 代表者会議		総合会館中会議室	1	45
	11月	防災研修会 役員会		小矢部消防署2階 市民活動サポート センター	4	48
	令和3年 1月	役員会		市民交流プラザ		7
	2月	『市長との懇談会』 講師：高岡市社会福祉協議会 代表者 尾崎 憲子氏 演題：「我が町の地域力～人権・ 社会・政策・家庭・国際」		市民交流プラザ	1	47
3月	役員会		市民交流プラザ		10	
主な 開設場所	市民活動サポート センター 市民交流プラザ	登録者数	1,873人	代表者	嶋田 幸恵	

b小矢部市連合婦人会

安心・安全な地域創造に努めよう ～地域に根ざした活動を～					
活動目標	1 組織と活動の充実 2 男女共同参画社会の推進 3 家庭教育の振興と青少年の健全育成 4 環境保全と消費者教育の推進 5 世界平和の確立				
活動概要	月	活動内容	活動場所	講師協力者	参加人数
	4	市連合婦人会総会	中止、書面表決		
5	花いっぱい運動（花壇作りと管理）	市民活動ホートセンター		宮崎千恵子	35
	県婦人会指導者中央研修	中止			0
	県婦人会総会並大会	中止、書面表決		岩田 繁子	43
6	サンフォルテフェスティバル2020	県民共生センター		岩田 繁子	5
8	スポーツ交流会 パターゴルフ	中止			0
9	市出前講座「税務研修会」	石動コミュニティセンター		杉野 武義	37
	第3回富山県婦人会地域間交流事業	県民共生センター		岩田 繁子	6
	結核予防複十字シール啓発活動	市内全地区		飛田 久子	150
	津沢小矢部川清掃美化活動	小矢部大堰・津沢大橋		飯原 榮	12
10	環境を考える日帰り研修旅行	魚津・黒部方面		森田 洋子	65
	全国地域婦人団体連絡協議会研究大会（長崎県）	中止。令和3年度に延期			0
	県西部指導者研修会	クロスランドおやべ		山崎 康子	46
	第5回婦人会祭り	アートハウス		蓮間 忠夫	500
	市社会福祉大会（表彰式のみ）	クロスランドおやべ		日光 久悦	1
11	第65回県環境保健衛生大会	黒部市		南 昭仁	2
	家庭教育研究集会：知って得する薬の話	小矢部市総合会館		渡辺 悦子	42
12	富山県婦人会第11回絆～活動と交流のつどい～	県民共生センター		岩田 繁子	30
	愛の一品運動	市内7施設 高岡愛育園		桜井 市長	540
	食品表示セミナー	高岡市福祉センター		岩田 繁子	5
	第4回食品ロス削減全国大会in富山	富山県民会館		石井 隆一	8
1	市政に関する学習会	市民交流プラザ		桜井 市長	22
2	ヤングママネット輪一ク事業：親子リ・スキー教室	牛岳温泉スキー場		沼田 秀樹	60
	第40回小矢部市教育大会	クロスランドおやべ		野澤市教育長	10
	マイバッグ啓発活動	富山駅構内南北通路		岩田 繁子	1
3	全地婦連中部ブロック会議（愛知県）	県民共生センター・オンライン参加		櫻井よう子	1
	市連合婦人会だより発行（第73号）	市内全地区班回覧		野澤市教育長	1,012
	その他 ・定例会（毎月） ・ミニ講座 ・役員会 ・地区婦人会活動 ・エコライフ推進運動 ・廃食油回収（石動地区婦人会） ・軽スポーツクラブ（メルヘン☆スマイル） ・文化クラブ（切り絵、小物づくり、チャレンジフラワー、パステル、手編み、山野草） ・サークル活動（ボランティア） ・富山県婦人会主催事業に参加 ・各種団体主催事業に参加協力				
主な開設場所	おやべ市民活動ホートセンター	登録者数	540人	代表者	飛田 久子
	市総合会館、市民交流プラザ				

## 5. 家庭教育

### (1) 家庭教育事業

#### a 読み聞かせボランティア養成講座(基本コース) 9月～3月

子ども達に絵本の世界の楽しさが伝わるように読み聞かせの技を磨く。(射水おはなしの会)

毎月第4水曜日 講師 嶋倉秋子他3人 開催場所 市民図書館

子どもが本を好きになるように、読み聞かせのポイントを学ぶ。読み聞かせの実践  
全5回 登録者数7人

#### b 手作り紙芝居講座(基本コース) 9月～3月

小矢部の民話などを題材に紙芝居やパネルシアターを制作する。

毎月第3木曜日 講師 高島 博 開催場所 総合会館 全6回 登録者数5人  
「大蟹伝説」(紙芝居) 学級長 大沼康子

※毎月(第1日曜日)道の駅にて紙芝居上演 今年度 中止

※10月2日(金)～10月4日(日)アートハウスにて作品展示 (紙芝居と引札)  
前年度制作紙芝居 「小矢部の万葉歌碑めぐり」

#### c 親子で縄文土器づくり体験講座(※注1)

焼かない縄文土器づくり、食べる縄文土器づくり

縄文時代について、縄文土器を使って楽しく体感して親子で学ぶ。

#### d 親子で手作り講座(※注1)

親子で色々な物を手作りする喜びを共有しよう。

石鹸作り(リサイクル講座)、ハーバリウム、ミニ扇風機作り

#### e 小学生のクッキング教室(※注1)

地元の食材を使って、楽しみながら自分のお昼ごはん作りに挑戦する。

#### f 親子ふれあいクッキング講座(※注1)

親子で協力しながら簡単なおやつ作りを楽しむ。

#### g 子ども英語講座(※注1)

簡単な歌やゲーム等を通して楽しく英語に親しむ。

#### h 子どもかるた教室(※注1)

友達の輪を広げ、かるたや百人一首に親しむ。

※注1 新型コロナウイルス感染拡大防止のため中止

i 親子であそぼう講座（※注1）

遊ぶことを通して、親子の絆を深める。

※注1 新型コロナウイルス感染拡大防止のため中止

j 地域おやべっ子教室推進事業

子ども達の安全・安心な活動拠点を（居場所）を設け、地域の方々の参画を得て、勉強・スポーツ・文化活動及び地域住民との交流活動、あるいは土曜日に体系的・継続的なプログラムを行うことにより、子ども達が地域社会の中で、心豊かで健やかに育まれる環境づくりを推進する。

令和2年度は、各地区実行委員会やNPO法人おやべスポーツクラブへの委託事業として、12教室を実施した。

■対象 市内の小学生、中学生

■参加費 無料（ただし、保険料や材料費等の実費負担あり）

■教室概要

○地区地域おやべっ子教室

- ・実施主体 地区地域おやべっ子教室実行委員会
- ・実施場所 地区公民館（8公民館で実施）
- ・実施日等 主に土曜日、日曜日 全133回
- ・活動内容 市内の地区公民館を会場として、地域の方々の参画を得ながら、軽スポーツや文化活動、地域の方々との交流活動等を行う各種教室を実施する。  
（延べ1,340人の参加）

○少年・少女スポーツ教室（短期教室・通年教室）

- ・実施主体 NPO法人おやべスポーツクラブ
- ・実施場所 文化スポーツセンター等
- ・実施日等 平日の夕方、土曜日、日曜日 全188回
- ・活動内容 専門的知識をもった指導者のもとで、ソフトテニスやサッカーなどのスポーツ教室を実施する。登録者数 173人（延べ1,716人の参加）

○放課後出前教室

- ・実施主体 NPO法人おやべスポーツクラブ
- ・実施場所 各小学校グラウンド・体育館
- ・実施日等 平日の放課後（各小学校月1回程度） 全29回
- ・活動内容 平日の放課後に、専門的知識をもった指導者のもとで、各種運動遊びやスポーツが体験できる教室を実施する。登録者数 138人（延べ760人の参加）

○夏休みおやべっ子教室

- ・実施主体 NPO法人おやべスポーツクラブ
- ・実施場所 文化スポーツセンター
- ・実施日等 夏休み期間中7日
- ・活動内容 夏休み期間中における子どもたちの安全・安心な居場所づくりとして、専門的知識をもった指導者のもとで、軽スポーツ・学習・遊びを行う教室を実施する。登録者数 34人（延べ63人の参加）

## k とやま親学び推進事業

学校、家庭、地域が連携し、親が自ら自分の役割や子供とのかかわり方を学ぶ学習機会を提供することで、家庭の教育力の向上を図るとともに、子供の健全育成に向けた取組みを推進する。

小中学校での「親学び講座」の開催

- ・学年学級懇談会、入学説明会等、学校行事での企画・運営及び普及・啓発
- ・P T A研修会等、P T A行事での企画・運営及び普及・啓発

校区	実施状況（★はワークショップあり、●は講演会等）	
石動中 学校区	石動中学校	中止
	石動小学校	中止
	東部小学校	中止
大谷中 学校区	大谷中学校	★11月25日（水）P T A行事 （対象者 P T A役員） 参加者数 <u>20人</u>
	大谷小学校	★2月12日（金）学習参観 （対象者 1年生保護者） 参加者数 <u>53人</u>
津沢中 学校区	津沢中学校	●8月27日（木）懇談会 （対象者 1年生保護者） 参加者数 <u>43人</u>
	津沢小学校	●10月21日（水）就学時健診 （対象者 入学予定者保護者） 参加者数 <u>33人</u> ●2月13日（土）入学説明会 （対象者 入学予定者保護者） 参加者数 <u>32人</u> ●3月1日（月）アンケート配布 （対象者 全学年保護者） 参加者数 <u>213人</u>
蟹谷中 学校区	蟹谷中学校	●12月5日（土）学習参観 （対象者 1年生保護者） 参加者数 <u>20人</u>
	蟹谷小学校	★10月15日（木）就学時健診 （対象者 入学予定者保護者） 参加者数 <u>29人</u>

(2) 家庭教育関係団体の活動

a 小矢部市PTA連絡協議会

活動方針	大切な子供たちの輝かしい未来（あした）のために。共に支え、育み、成長しよう				
基本理念	「子どもは、家庭で育て、学校で鍛え、地域で磨く」				
重点目標	①みんなと共に考えるPTA ②単位PTA間の情報交換、情報共有、懇談会の開催				
活動概要	月	活動内容	活動場所	講師協力者	参加人数
	5	定期総会⇒書面決議			—
	6	第1回理事会	石動中学校		22
	7	広報誌『スマイル9（第33号）』発行			
	8	第68回日本PTA全国研究大会富山大会 ⇒ 中止			—
	9	第2回理事会	石動中学校		18
	10	第3回理事会	石動中学校		18
	11	小矢部市教育委員会との懇談会	小矢部市役所		22
	11	第2回懇談会（教育懇談会） 富山県警察本部少女女性安全課少年サポートセンター 西部分室	石動中学校	小暮 陽介 氏	16
	2	第4回理事会	石動中学校		20
	3	広報誌『スマイル9（第34号）』発行			
	3	監査、役員引継会	石動中学校		後報
	4	第5回理事会	石動中学校		後報
主な開設場所	石動中学校	登録者数	保護者 1,546人 教職員 159人	代表者	中山 善之





## 6. 成人教育

### (1)成人教育事業

#### a 第40回小矢部市教育大会

日時 令和3年2月14日(日) 13:30~16:00

会場 クロスランドおやべ(メインホール)

- 内容
- ・第9回小矢部市子ども伝統文化祭
  - ・小矢部市教育委員会表彰、社会教育功労者表彰
  - ・「家庭の日」の標語優秀作品表彰
  - ・実践発表等
  - ★津幡町交流事業による活動発表

『紙芝居「順徳さん」』

津幡町英田公民館 館長 松本 茂昭 氏  
主事 中川 奈知子 氏

#### ★文化部門

『縄文時代からの宝もの』

桜町縄文NET 会長 山本 護 氏

#### ★生涯学習部門

『地域の人材や自然を生かして』

藪波公民館 館長 藤田 一彦 氏

#### b 市民教養講座

学習をとおして視野を広め、生活に潤いを与える生き方を学ぶ。主に毎月第1土曜日開催

月	演題	講師
9/12(土)	サケの遡上のお話	富山県森林水産総合技術センター水産研究所 内水面課 野村 幸司
10/7(水)	立山地獄 地熱活動の ひみつをさぐる	富山県立山カルデラ 砂防博物館 主任学芸員 丹保 俊哉
11/11(水)	チベット密教 曼荼羅の世界	利賀瞑想の郷 前館長 浦辻 一成
11/14(土)	小矢部と万葉集 一入門・ふるさとの文学 「越中万葉」VIII一	高岡市万葉歴史館 学芸課長 新谷 秀夫
12/5(土)	源平盛衰記から読み解く砺波山合戦	金沢学院大学日本文学科 講師 井内 健太
2/6(土)	感染予防について	公立学校共済組合北陸中央病院 感染管理認定看護師 荒俣 ゆかり
3/6(土)	春の天気について	日本気象協会北陸支店 気象予報士 和田 玲央奈
※ 10/7, 11/11 は 県民カレッジと合同開催		
開催場所	総合会館	登録者 23人 学級長 和田 節子

#### c 歴史探訪講座

日時 令和2年11月3日(火) 講師 大野 淳也

内容 小原道を歩いて古道を体感し、松根城で古の戦いに思いを馳せる。

※新型コロナウイルス感染拡大防止のため中止

- d **歴史セミナー** 講師 牧野 潤  
9月～3月 第1火曜日(全3回) 登録者数21人 学級長 伊藤太市  
水島地区史を学ぶ。
- e **ふるさとセミナー** 講師 中田修正(10月～3月)  
9月～2月 第3火曜日(全7回) 登録者数9人 学級長 大沼康子  
小矢部市史を読み進める。(加賀藩政のもとに 参勤交代・鷹狩り・御旅屋など)
- f **和食セミナー** 講師 中川美也子  
9月～3月 主に奇数月 第2木曜日(全4回) 登録者8人 学級長 島崎四郎  
・おはぎ、白玉だんご汁、鶏肉と麩の治部煮  
・おやべ飲ケーキ(オープン利用)、たたききゅうりピリ辛和え、さんまの蒲焼き  
・蒸しパン、大根のたらこあえ、紅白あられのすまし汁  
・しめじご飯、けんちん汁、茶碗蒸し、紅白なます
- g **コミュニケーション講座** ※ 新型コロナウイルス感染拡大防止のため中止
- h **ハーブ料理教室** 講師 梅本恵子  
10月～2月 偶数月第2金曜日(全3回) 登録者数10人  
旬のハーブや野菜を使って身体にやさしい料理作りを楽しむ。  
・南瓜とセージのニョッキ&きのこクリーム、パプリカのハーブ風味肉詰め ・米粉のハーブケーキサレ、  
手羽元とローズマリーのオーブングリル ・米粉のハーブスコーン、米粉とハーブの豆乳グラタン
- i **やさしい料理講座** 講師 澤田慈  
9月～3月 毎月第3木曜日(全6回) 登録者数7人  
料理の基本を学び家族への一品を作る。  
・焼きナスとミントのカレー・豚肉のきのこの煮込み・秋鮭のフリカッセ・豚肉と大根のブレゼ  
・白桃のクランブルチーズケーキ・
- j **パン入門教室** 講師 山本智代  
前期9月～11月(全3回) 後期12月～3月(全4回) 毎月第3金曜日 登録者数 前期8人 後期12人  
家庭で楽しめる添加物のないパンを作る。  
・マヨネーズパン・チーズパン・ロールパン・ココアブレッド・もちもち白パン金時豆 など
- k **はじめての絵画講座** 講師 稗田節子 学級長 古村正明  
9月～3月 毎月第1木曜日(全7回) 登録者数11人  
楽しみながら、静物のデッサンや彩色を学ぶ。  
・屋外スケッチ 10月(埴生護国八幡宮)  
・作品展展示(3月11日～3月18日 会場:小矢部市民交流プラザ)
- l **クラフトバンド手芸講座** 講師 沼田邦子 西崎清美 福田恵美子  
9月～11月 第2・4木曜日(全5回) 登録者数10人  
クラフトバンドを使い、環境にやさしく、おしゃれなバッグを手作りする。
- m **ハーブ&アロマ講座** 講師 梅本恵子  
9月～1月 第3木曜日(全5回) 登録者数11人  
ハーブやアロマの活用法を知り暮らしに役立てる。  
・マスクスプレー・ゼラニウムの化粧水・シアバター保湿クリーム・ボタニカルハーブリースの作成 他

n 中国語講座(入門) 講師 林澄盈

9月～3月 毎週木曜日(全25回) 登録者数6人 学級長 八十島元一  
基本的な発音、文法、挨拶などを学びながら中国の文化を知る。

o 世界の家庭料理講座 ※新型コロナウイルス感染拡大防止のため中止

p 市民せんせい講座

生涯学習の成果を生かして企画教授する場を設け、市民の主体的学習意欲を支援する。  
学びの場での相互交流を通じて、よりよい人間関係を構築する。

講座1 はじめてのハングル講座 講師 廣田秀徳

9月～3月 毎週金曜日(全25回) 登録者数5人  
ハングルの読み書きや、簡単な会話文、基本的な文法を学ぶ。

講座2 はじめての書道講座 講師 石田早織

9月～12月 第2・4木曜日(全6回) 登録者数7人  
筆の持ち方、筆の運び方など基礎的なことを学び、作品作りを楽しむ。

講座3 うるし麗し漆工芸づくり講座 講師 釜井裕

9月～3月 第2・4火曜日(全4回) 登録者数6人  
かぶれない漆で青貝塗りや蒔絵等の伝統技術を学び、ものづくりの楽しさに触れる。

講座4 気軽にアート講座 講師 前田昌子

9月～1月 第2水曜日(全5回) 登録者数6人  
五感を刺激しながら作品作りを楽しむ。

講座5 你好台湾！好吃台湾！講座 講師 新井博子

9月～2月 毎月第4水曜日(全6回) 登録者数12人  
台湾の家庭料理を通して台湾の文化を知る。

講座6 楽しく学ぶ吟道教室 講師 吉田外茂治

9月～3月 第2金曜日(全7回) 登録者数14人  
日本や中国の漢詩を学び、吟じる。

講座7 身近な薬膳講座 講師 田島明美

9月～3月 偶数月 日曜日(全5回) 登録者数7人  
食材の性質を知り、自分の体質に合った薬膳レシピを知る。

講座8 小矢部市の生き物と自然 講師 高地匡樹

9月26日 土曜日 登録者8人  
小矢部市に生息する身近な生き物の生態を知る(トカゲ、カエル、ヘビなど)

講座9 短歌教室 舟の会 講師 仲井真理子

9月～2月 第2金曜日(全6回) 登録者数8人  
短歌の実作を通して短歌を学び、そして親しむ。

講座10 コーヒーを身近なものにする講座 講師 中川毅

秋編9月～11月(全3回) 冬編1月～3月(全3回) 第1金曜日 登録者数 秋編5人 冬編6人  
コーヒーの淹れ方や豆の挽き方で味が変わることを知り、自分好みのコーヒーを見つける。

q その他

〈市生涯学習講座から独立して自主的に活動するサークル〉

洋裁セミナー、手作り紙芝居教室(ひまわりグループ)、中国語(初級)サークル

ふるさとウォーキング、メンズウォーキング、リラックスヨーガ教室、

続けてみようハングル、話してみよう韓国語、※メルギュー手芸教室(新型コロナウイルス感染拡大防止のため中止)

## 7. 高齢者教育

### a ことぶき大学講座

講演を聴き、豊かで充実した生活を送るための教養を高める。

記録集「ことぶき大学の思い出 第43号」の発行

月	講演会演題	講師
5～8	※新型コロナウイルス感染拡大防止のため中止	
9	豊かに生きるための「学び」から生涯活躍へ～人生100年時代の生き方デザイン～	富山大学学術研究部教育研究推進系 (地域連携推進機構生涯学習部門)教授 藤田 公仁子
10	小矢部うまれのおいしいりんご	(農)松永うの花農園 理事 谷口 修
12	グローバル社会の牽引と地方創生の実現に貢献する金沢大学	金沢大学 学長 山崎 光悦
1	親鸞聖人『和讃』(法然讃)を読む①	願称寺 住職 津山 玄亮
2	コレステロールについて	北陸中央病院 地域医療連携センター長 藤堂 康宏
開設場所 総合会館 市民交流プラザ		登録者数 45人
代表者 高橋 久雄		

### b 昭和のおやべ講座

市内に残る昭和期の写真を収集し、思い出を語り合いながら郷土史に関する教養を高める。

収集した写真を電子データとして保存し、市民の郷土理解に資する。

月	活動内容
5～8	※新型コロナウイルス感染拡大防止のため中止
9	今年度の活動計画の作成
9～11	写真の収集・分類整理
12～1	写真の収集分類整理及び記録集(第4集)作成のための写真選定
2～3	写真の収集分類整理及び電子データ原稿の校正
開設場所 総合会館 市民交流プラザ	
登録者数 16人	
代表者 池田 勝義	

## 8. 図書館活動

### 小矢部市民図書館基本理念 「 気軽に立ち寄って 居心地良く 学べる図書館 」

社会構造の変化、地域の課題に対応した図書館サービスを常に研究し、「地域の知の拠点」として、市民にとって心の潤う場、生涯にわたり自主的な学習を支えていく場となることを運営の基本とする。

#### (1) 小矢部市民図書館活動の重点目標

##### a 図書館サービス

- ① 地域が抱える様々な課題の解決に向けて、支援サービスを充実する。
- ② 現状を把握・改善してサービスの迅速化に努め、利用の拡大を図る。
- ③ 子どもの読書活動を推進する。
- ④ 学校教育の支援や読書通帳を軸として、学校図書館との連携を推進する。
- ⑤ 心や身体に障害をもつ方の図書館利用の支援に努める。
- ⑥ 高齢者の読書活動の支援に努める。
- ⑦ 図書館ボランティアの拡充に努める。
- ⑧ 小矢部市ブックスタート事業を推進する。

##### b 資料の収集

- ① 市民のニーズを十分に勘案し、資料の収集計画に基づく広範囲な主題選定に努める。
- ② 郷土資料の収集・保存・活用の充実を図る。

##### c 施設設備の整備

- ① 利用者が「気軽に 居心地良く 学べる」ように、館内外の整備充実に努める。
- ② 利用者が安全に過ごせるように、館内外の衛生面及び危機管理面の充実に努める。

##### d 公共図書館システムの整備

- ① インターネットによる図書館情報提供の充実に努める。
- ② I Cタグ導入による効果的なシステムの運用促進に努める。

#### (2) 図書館活動状況 数値: 令和3年3月末日

##### a 図書館資料

区分	所蔵総数 (点)	図書		視聴覚資料 (点)
		一般用(冊)	児童用(冊)	
市民図書館	138,717	95,731	40,533	2,453
津沢図書コーナー	13,835	10,637	3,143	55
計	152,552	106,368	43,676	2,508

##### b 年間受入資料

区分	受入資料				
	購入図書 (冊)	寄付図書 (冊)	視聴覚資料 (点)	新聞 (種)	雑誌 (種)
市民図書館	5,748	778	60	9	119
津沢図書コーナー	474	35	0	0	6
計	6,222	813	60	9	125

c 利用状況

① 開館日数と 入館者数

区 分	開館日数 (日)	入館者数 (人)
市 民 図 書 館	275	112,597
津沢コミュニティプラザ図書コーナー	280	16,677
計	-	129,274

コロナ対策のための臨時休館

市民図書館 : 令和2年4月18日～5月18日

津沢コミュニティプラザ図書コーナー : 令和2年4月18日～5月18日

② 登録及び貸出サービス

有効登録者数(5年)	区 分	貸出者数 (人)	貸出冊数 (冊)
市全体 7,601人	市 民 図 書 館	37,314	163,788
	津沢図書コーナー	3,802	10,100
	計	41,116	173,888

③ 読書通帳登録数 令和2年3月26日開始

令和2年度	822冊	累計	1,720冊
-------	------	----	--------

④ 貸出文庫

区 分	設置箇所数 (か所)	送付冊数 (冊)
まちづくり文庫	1	323 教養図書
メルヘン文庫	8 ※	6,300 絵本
団 体 貸 出	9	610 教養図書
学 校 図 書 館	9	2,758 児童図書

※令和2年度保育所統合

⑤ 読者援助サービス

区 分	相互貸借 (冊)	予約図書 (冊)	複写サービス (枚)	集会活動 (回)	AV視聴 (回)
全 体	1,695	18,188	1,827	170	255

⑥ 障害者用郵送貸出

登録人数 (人)	郵送貸出 (点)
6	0

(3) 講座開設事業

a おやべの古文書講座

小矢部に伝わる古文書の解説を行い、歴史を学ぶ。

開 催 日	学 習 概 要	
令和2年4月～令和3年3月	「諸事村方定帳」他	
開設場所 研修室	学級長 山崎 明代	開催回数 14回

※4～6月中止

#### (4) 図書館事業

##### a 読書会

読書会 おやべ読書会 学級長：八十島 元一 活動場所：研修室						
活動目標 さまざまなジャンルの本を読み、感想を伝え合う						
活動概要	4	渦	大島 真寿美/著	10	メガネと放蕩娘	山内 マリコ/著
	5	中止		11	寂しい写楽	宇江佐 真理/著
	6	中止		12	ひとつむぎの手	知念 実希人/著
	7	ひとがた流し	北村 薫/著	1	壁画修復師	藤田 宜永/著
	8	4TEEN	石田 衣良/著	2	最後の読書	津野 海太郎/著
	9	竜秘御天歌	村田 喜代子/著	3	大根の底ちから！	林 望/著

読書会 みちくさ 学級長：山田 妙子 活動場所：研修室						
活動目標 文学・芸術関係の本を読み、感想を伝え合う						
活動概要	4	壁画修復師	藤田 宜永/著	10	ブラフマンの埋葬	小川 洋子/著
	5	中止		11	書庫の母	辻井 喬/著
	6	中止		12	メガネと放蕩娘	山内 マリコ/著
	7	百間先生月を踏む	久世 光彦/著	1	逆事	河野 多恵子
	8	寂しい写楽	宇江佐 真理/著	2	不愉快な本の続編	絲山 秋子/著
	9	首里の馬	高山 羽根子/著	3	最果てアーケード	小川 洋子/著

読書会 葉の会 学級長：芹川 淳子 活動場所：津沢コミュニティプラザ						
活動目標 さまざまなジャンルの本を読み、感想を伝え合う						
活動概要	4	大雪物語	藤田 宜永/著	10	大根の底ちから！	林 望/著
	5	月の満ち欠け	佐藤 正午/著	11	ファースト・ラヴ	島本 理生/著
	6	100年の木の下で	佐竹 美保/著	12	捨ててこそ空地	梓澤 要/著
	7	おらおらでひとりいぐも	若竹 千佐子/著	1	淳子のでっぺん	唯川 恵/著
	8	—	—	2	じっと手を見る	窪 美澄/著
	9	—	—	3	沙羅沙羅越え	風野 真知雄/著

##### b 古典を読む会

開催日	学習概要
令和2年4月～令和3年3月 (月2回)	古典を実際に音読し、古典の世界を味わう 『紫式部日記』輪読
開設場所 研修室	代表者：鷹田寿子 開催回数 15回

##### c 一般対象事業

###### ① 読書週間行事

事業名	場所	内容
雑誌リサイクル	市民図書館	期間 R2.10.24～雑誌がなくなるまで 保存期限が経過した雑誌を希望者へ提供
雑誌リサイクル	津沢コミュニティプラザ	期間 R2.11.8

## ② 館内図書展示

### 1階

	おやべホール	おとぎのひろば	お話の部屋 壁面
4月	小矢部市民図書館BOOK	葉祥明 絵本の世界 / はる	おはなしかんらんしゃ
5月	いろいろな大型本	スマイルバック	しるえっとくいず
6月	6月のカレンダー		
7月	ワタシの名まえ 言えるかな? (魚)		
8月	鉄道フェスタポスター / 電車の本(大型本・かがやき・あいの風)	でんしゃの本	にじいろのさかなのせかい
9月	心打たれた一節(石動高校生の作品)	くだもの・やさしいきみの本	くだものとやさしい なんこあるかな
10月	化石の日(キョウリュウ・化石)		みんなでハロウィン どくしょきろくノート
11月	ふるさととやま読書月間	いろいろなりもの	むかしむかしあったとき(紙しばい)
12月	私たちのオススメ本(市内中学生編)	石動小学校2年生の図書館のすてきみつけたよ	クリスマスツリー メルギューくん、メルモちゃんと写真を撮ろうコーナー
1月	若い人に贈る読書のすすめ	新春絵本セット/ 干支の本	ゆきだるまをつくらう♪
2月	おやべメルヘンかるた	おにのえほん / あまい絵本	つくってみよう! ルルとララのおかしレシピ おかしはいえのまえで写真をとろう!
3月	小矢部市民図書館で一句	ピンク色の絵本 / ひな祭り	おめでとう (どうぶつ、さくら、1周年)

### 2階

	企画展示	ティーンズ展示	壁面展示	ブックラック展示	書架展示
4月	義仲	ミライの君たちへ	麒麟が来る (明智光秀)	おうち時間を楽しむ 本屋大賞	異世界転生 おいしいミステリ
5月				おうちトラベル 旅する小説	コーギーブックはいかが
6月	色いろいろ	Have a good time 五感+αで楽しもう	ふわふわゆらゆら	あの人やこの人が書いている小説・エッセイ 社会学を学ぼう	ムーミン谷へようこそ 文庫で楽しむ古典
7月	掘り出しました	夏だハカセになろう		こわい本 あの人へ届けたい 直木賞 あの子の生き方(伝記)	今息をする言葉で (新訳文庫) アンソロジー 新書で時代を読む
8月	夏の本		読書のすすめ 敬老の日	鉄道本 電車・鉄道の旅 「空・山・海」を感じる小説/夏バテ解消本	アガサ・クリスティー 一生誕130年 明治・大正・昭和の名作
9月	9の本	学ぼう! 防災	「よむ」お酒	近年の韓国・中国・アジアの文学 森を感じるDIY	哲学者とお茶を スペースオペラ
10月	芸術の秋	科学道100		映画・ドラマの原著作本 PCスキルUP	金沢・鎌倉・京都
11月	ふるさととやま	本旅しませんか	グリーティングカード	介護 スポーツ小説	大人だって絵本
12月	年越しBOOK特集	うしと干支のなかまたち		丑年生の作家の小説 日本の伝統工芸を楽しむ	日本SF



1月	若い人に送る読書の ススメ バレンタイン	はじまりのとき	青天を衝け (渋沢栄一)	もう一度学ぶ数学 お金の話	このミステリーが すごい
2月	事始め 猫の日	ふふふッ(笑う門には福 来たる)		おうち時間に癒しを 「おいしい」お話。	新書大賞
3月	春	緑にふれる		弥生 絵画・芸術のお話	このライトノベル がすごい

#### d ブックスタート事業

目的	<ul style="list-style-type: none"> <li>・安心して子育てができるまちづくり</li> <li>・保護者が、赤ちゃんと絵本を介して心触れ合うひとときをもつ、きっかけづくり</li> <li>・赤ちゃんが、たくさんのよい絵本と出会える環境づくり</li> </ul>
内容	<ul style="list-style-type: none"> <li>・小矢部市で生まれた全ての赤ちゃんと保護者に※読み聞かせを行い、絵本を贈る。</li> <li>・毎月市総合保健福祉センターで行われる4か月児健康診査の際に、健診会場もしくは図書館職員とボランティアがブックスタートを行う。4か月児健康診査を受診しなかった場合は、健康福祉課担当者によって行う。</li> </ul>
手渡し絵本セット	<ul style="list-style-type: none"> <li>・絵本2冊『あ・あ』三浦 太郎 作 童心社 発行 『よくきたね』松野 正子 作 福音館書店 発行</li> <li>・ブックリスト・図書館利用案内・図書館利用者カード申込書・挨拶状</li> <li>・メルギュー・メルモモのイラスト入り図書館バッグ</li> <li>・同じ本が家庭にある場合や、双子の場合に備え、複数タイトルの絵本を用意</li> </ul>
件数	169件(令和2年4月～令和3年3月)
関係団体	小矢部市ブックスタートボランティア(25人) 健康福祉課・社会福祉課・子ども家庭支援センター・図書館

※R2年度はコロナウイルス感染防止対策のため読み聞かせ中止

#### e 児童対象事業

図書館資料を活用した行事を開催して、魅力ある図書館運営を行い、本に親しむ活動を展開する。

##### ア おはなし会 毎月第4日曜日 15:00～15:50

小矢部市民図書館語りべの会ボランティアによる「おはなし会」。月ごとにテーマを決めて行っている。

開催回数 8回 参加人数 118人

##### イ ミニおはなし会 毎月第1・3・5日曜日 15:00～15:20

開催回数 17回 参加人数 177人

##### ウ 英語で絵本 毎月第2日曜日 15:00～15:30

オーストラリア出身者による英語の絵本の読み聞かせを通して、子どもたちに外国の文化に触れる機会を作る。

開催回数 4回 参加人数 66人

##### エ おはなしたまご 毎月第3火曜日 10:00～11:00

「おはなし」に興味がある人を対象にした、おはなし勉強会。

小矢部市民図書館語りべの会ボランティア以外も参加可能。

開催回数 4回 参加人数 20人

##### オ ペーパーサート制作 (毎月第2・4土曜日 10:00～11:00) ペーパーサート制作 (毎月第1金曜日 14:00～15:30)

ペーパーサートをたのしむ会ボランティアによる「ペーパーサート制作」。

作品は「おはなし会」等で使用する。

開催回数 18回 参加人数 47人

**カ 小矢部市民図書館かたりべの会研修会**

開催日時 10月 4日(日) 講師 仲井 真理子先生 参加人数 24人  
 10月 11日(日) 講師 牧坂 恵 先生 参加人数 19人

**キ わくわくアート教室 講師 沢田奈美枝氏**

創作活動として、お絵かき教室と絵本作りを行っている。申込みと材料費が必要。  
 9月～12月 土曜日 13:30～15:00 開催回数 4回 参加人数 23人

**ク 映画会 毎月第1土曜日 15:00～15:30**

おはなしのへやで映画やアニメを楽しんでもらう。  
 開催回数8回

**ケ 子どもおりがみ教室 毎月第2火曜日 16:00～17:00**

子どもを対象としたおりがみ教室。職員と一緒に簡単なおりがみを楽しむ。  
 開催回数6回 参加人数 45人

**コ メルヘンのつどい ボランティアグループたんぽぽⅡ、ひまわりグループによる 子どものつどい**

12月20日(日) PM3:00～	クリスマス のつどい	かみコップシアター「かねならそ」 ハンドベル「あかはなのトナカイ」「ジングルベル」 ミュージックシアター「もりのクリスマス」ペープサート「おおいなおいも」	参加 40人
----------------------	---------------	---	-----------

**サ 子ども読書スタンプラリー 期間中本を1冊借りる毎に、カードに好きなスタンプを押して楽しむ。**

秋の読書週間スタンプラリー	10月27日(火)～11月23日(月)	参加 570件
---------------	---------------------	---------

**シ 夏休み子ども図書館員 職員と共に図書館の仕事を楽しく体験し、図書館への関心と理解を深める。**

本年度はコロナ対策のため中止		
----------------	--	--

**ス 夏休みどくしよきろくノート**

『どくしよきろくノート』を全部の窓口で配布。感想を書いて提出した児童には記念品を贈る。

どくしよきろくノート配布期間	7月18日(土)～8月23日(日)	参加 12件
----------------	-------------------	--------

**セ メルヘン文庫**

実施期間	内 容	送付先
R2. 5 ～ R3. 2	毎月市内幼保園を巡回して絵本セット100～2000冊を送付し、 幼保園を通じて 家庭での親子読書を推進する。	8か所

**ソ おとぎの王子・王女スタンプラリー H20年5月開始**

イベントにたくさん参加してもらえよう、スタンプカードを作成し、スタンプをためてもらおう。25ポイントたまると、「おとぎの王子」・「おとぎの王女」としてプレゼントを贈呈する。

**タ 保育所(園) こども園招待事業 H22年6月開始**

本年度は、コロナ感染のため中止

**チ 小学校招待事業 図書館探検隊 H27年6月開始**

目的：市内小学校1年生を、小矢部市民図書館に招待して、本に親しむ機会を提供し、家庭読書の習慣化と図書館利用の推進を図る。

期間：令和2年10月～11月

対象：市内小学校1年生

内容：大型絵本の読み聞かせ・図書館探検・本の貸出

実績：全5回 5団体 200人

**ツ 団体利用(施設見学)**

市内の小学校の利用 1回 60人(付き添い含む)

## 9. 視聴覚ライブラリー

### (1) 事業

- ・所在地 小矢部市岩尾滝1073（教育センター内） 電話67-0758

社会、学校教育関係に対して視聴覚教材・機器の貸し出し及び、積極的な広報活動により利用の促進を図る。

### (2) 教材・機器数

(R3. 3. 31現在)

教材	本数(本)	機器	台数(台)
DVD・ブルーレイ	143	ブルーレイディスク/DVDプレイヤー	1
VTRテープ	697	映写スクリーン	5
コンセプト	66	DVDデッキ	1
スライド	69	パソコン対応液晶プロジェクター	4
8mmフィルム	200	ビデオ内蔵液晶映写機	1
16mmフィルム	185	VTRデッキ	3
		スライド映写機	2
		コンセプト映写機	1
		OHP	1
		8mm映写機	1
		16mm映写機	3

### (3) 利用状況(各種フィルム)

(R2. 4. 1～R3. 3. 31)

区分	貸出数(本)	利用者数(人)
こども園・保育所	0	0
小学校	29	733
中学校	12	561
家庭教育・PTA・幼少年団	0	0
婦人学級・青年学級	0	0
高齢者学級	0	0
官公庁	0	0
一般	0	0
合計	41	1,294

#### <本年度購入 ライブラリーDVD>

- 【防災教育DVD】「じしんがきたらどうする？むしむし村の防災訓練」（幼児・小学生対象）…12分
- 【防災教育DVD】「地震や津波で死なないために～心に刻む5つのこと～」（中学生対象）…15分

## 10. 社会教育施設の整備

### (1) 小矢部市民交流プラザの整備

社会教育施設3施設（市民会館、石動コミュニティセンター、勤労青少年ホーム）及びおやべ市民活動サポートセンターを整理統合した「小矢部市民交流プラザ」の整備を実施。

#### a 施設の概要

構造	鉄骨造り2階建て	
敷地面積	3,748.14㎡	
延床面積	2,230.83㎡	
利用時間	午前9時から午後10時まで	
休館日	年末年始（12月29日～1月3日）	
諸室等	1階 交流サロン エントランスホール 多目的ホール 会議室 2室 外部用公衆トイレ	2階 ラウンジ 会議室 5室 和室 2室 料理教室 1室 練習室 1室 市民活動支援コーナー

#### b 開館までのあゆみ

令和元年8月29日	起工式
令和2年11月1日	石動コミュニティセンター休館
令和2年11月25日	市民会館・おやべ市民活動サポートセンター休館
令和2年11月28日	開館式

#### c 今後のスケジュール

令和3年6月～	駐車場整備等工事
令和3年10月	駐車場供用開始・整備事業完了予定

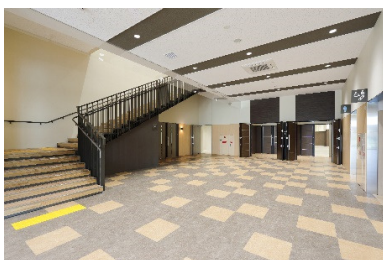

エントランスホール

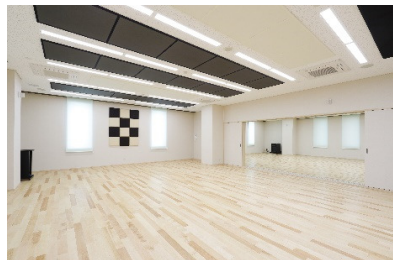

練習室



料理教室

# 11. 公民館活動

## (1) 地区公民館活動

館名	① 石動 公民館														
所在地	〒 932-0044 小矢部市新富町3番7号 TEL 0766-67-7691 fax 0766-67-7692							〒 932-0047 小矢部市城山町1-1 TEL 0766-67-7691 fax 0766-67-4505							
職員	館長	水 牧 尚													
	主事	御器谷 勉													
	指導員	五反田 範子													
施設状況	建設年度	平成 14 年度							令和2年11月28日 市民交流プラザ (移転)						
	建物延べ面積	555.2 m <sup>2</sup>							2,230.83 m <sup>2</sup>						
	その他														
開館日時	年末年始を除く全日(9:00~21:30) 4/18~5/10 コロナの為(休館) 11月移転の為(休館)														
利用状況 (石動コミュニティセンター含む)	令和2年度	4月	5月	6月	7月	8月	9月	10月	11月	12月	1月	2月	3月	合計	
	件数	47	11	101	129	103	127	131	0	39	31	41	51	811	
	人数	357	78	892	1,285	930	1,127	1,164	0	333	232	336	462	7,196	
活動の重点目標	<ul style="list-style-type: none"> <li>○ 地域住民との協働による地域コミュニティづくりを推進し、少子高齢化に対応した多様なニーズに答える。</li> <li>○ 子供たちへ学習の場や集いの機会を提供し、公民館を自由に利用できる環境づくりに努力する。</li> <li>○ 防犯・防災の拠点施設としての機能を果たし、安全・安心なまちづくりの推進に寄与する。 <ul style="list-style-type: none"> <li>・ 生涯学習の機会の充実と好ましい場の提供に心がける。</li> <li>・ 親子・三世代でふれあい学ぶ、伝統行事の推進を図る。</li> <li>・ 高齢者の健康増進の場の提供と生きがいづくりに努める。</li> </ul> </li> </ul>														
主な公民館活動	<ul style="list-style-type: none"> <li>・ 子ども対象の事業(書初め練習会・茶道教室)</li> <li>・ 地域団体との共催事業 ・左義長(石動中部・南部・北部・西部地区)</li> <li>・ 公民館だより…年1回発行</li> </ul>														
実施講座・教室・クラブ	<ul style="list-style-type: none"> <li>・ 子どもの教室 月2回…少年少女(抹茶キッズ)教室 12/20 親子フラワーアレンジメント教室</li> <li>・ 公民館講座 年1回…男性料理教室(そば打ち体験) ・ 12/19 お正月のしめ飾り作り</li> <li>・ 定期教養講座(婦人会のクラブ活動) 月4~8回…民謡踊り(クローバ会) 月2回…大正琴、書道、レザークラフト、詩吟、茶道、らくらく整体 月1回…料理、生花(池坊・草月・池坊敬月流の3クラブ)、名湯クラブ</li> </ul>														
自主サークル活動	<ul style="list-style-type: none"> <li>・ 月8回…健康体操、卓球</li> <li>・ 月4回…歌謡、ダンス(おやベシヤルウィ)、謡曲(喜扇会)、めるへんさんビーンズ、大正琴(邦友会) 詩吟(小矢部吟松会・紅吟詠会)、市老連囲碁部会、3B体操(ブラックビーンズ)、健康麻将サークル ばそこん教室、笑いヨガ教室</li> <li>・ 月2.3回…古流生花、民謡踊り(佑彩会)、謡曲(華謡会)、民謡唄三味線(秀乃会)、パソコンサークル お楽しみコーラス、茶道(宇文字の会)、日本画教室(美創会)、書道教室、手編み教室 写真サークル、中国語サークル</li> <li>・ 月1回…俳句(雉十日会、こだま句会)、友穂会花研究会</li> <li>・ 不定期サークル…おやべいきいき劇団、ごごみの会、大正琴愛好会、大正琴アンサンブル、石動喜扇会等 ☆場所提供のみ…太極拳(おやベスポーツクラブ教室)</li> </ul>														
公民館活動団体	12月~実施 <ul style="list-style-type: none"> <li>・ 抹茶キッズ・石動婦人会・石婦11クラブ・健康マーじゃんサークル・ばそこん教室・手編み教室</li> <li>・ 書道教室・日本画サークル・歌謡サークル・市老連囲碁部</li> <li>・ 石動左義長・西部ふれあい左義長(共催事業)</li> </ul>														

館名	② 南谷公民館													
所在地	〒932-0062 小矢部市安楽寺248番地 Tel:0766-68-0994 fax:0766-68-0994													
職員	館長	安田 寛												
	主事	荒間千鶴子												
	指導員	服部 容子												
施設状況	建設年度	平成 5 年度												
	建物延べ面積	410.06 m <sup>2</sup>												
	その他	鉄筋平屋建て												
開館日時	通年利用可能													
	職員在館日 火曜、木曜、土曜 9:30~17:30 予約は電話、ファックス、メールで受け付け													
利用状況	令和2年度	4月	5月	6月	7月	8月	9月	10月	11月	12月	1月	2月	3月	合計
	件数	6	3	23	21	21	17	28	22	28	15	21	21	226
	人数	48	11	186	210	212	209	417	190	273	160	218	160	2,294
活動の重点目標	<ul style="list-style-type: none"> <li>・地域住民が気軽に利用できる学びや集いの場とする住民による自主活動の推進。</li> <li>・子どもから年配者までを対象とした「異世代交流」や「おやべ地域っ子『南谷っ子教室』」等地域住民の実態に応じた講座の開催。</li> </ul>													
主な市民活動	<ul style="list-style-type: none"> <li>・生涯学習講座(8、11、1、2月)開催:新規事業</li> <li>・婦人学級(8、10月)開催</li> <li>・三世代交流事業(12月)開催</li> <li>・地域おやべっ子「南谷っ子教室」(8、10、12月)開催</li> <li>・公民館まつり「みなみだに作品展2020」(11月)開催</li> <li>・「公民館だより」発行(不定期 4、7、9、1月)</li> <li>・防火訓練(3月)</li> <li>・花壇づくりと環境美化 (5、11月)</li> </ul>													
実施講座教室	<ul style="list-style-type: none"> <li>・生涯学習講座〔本年度から開講〕:「安楽寺歴史ウォーキング」等3回実施</li> <li>・婦人学級:「切り絵」「竹細工」「ハンギングバスケット」 3回実施</li> <li>・三世代交流事業:「クリスマスケーキ作り」 1回実施(計画3回)</li> <li>・地域おやべっ子「南谷っ子教室」:「トンカチ教室」等 4回実施(計画11回)</li> </ul>													
自サークル活動	<ul style="list-style-type: none"> <li>・民謡踊教室「みず穂」(毎週)</li> <li>・整体「らくらく」(月3回)</li> <li>・囲碁教室「碁友会」(毎週)</li> <li>・パステル「メルヘン」(不定期)</li> <li>・3B体操「ひまわり」(月3回)</li> <li>・書道「書道教室」(月2回)</li> <li>・ボランティア活動「たけのこ学級」(不定期)</li> <li>・生花「後谷生花クラブ」(月2回)</li> </ul>													

## 南谷いきいきふるさと教室

活動目標	地域の人々の生活に潤いを与え、活力ある地域づくりを進める。				
活動概要	月	活動内容	活動場所	講師・協力者	参加人数
	5	環境美化(花壇の花植え)	南谷公民館	山ぼうしの会	8
	8	生涯学習講座「相続税と贈与税」	南谷公民館	県金融広報委員会	15
	8	婦人学級「切り絵講座」	南谷公民館	石動婦人会 森田洋子 金谷真佐美	8
	9	大人の茶道教室①	南谷公民館	平野外美子	9
	10	婦人学級「竹細工講座」 「みなみだに作品展2020」	南谷公民館	横山多喜男	6
	10	婦人学級「ハンギングバスケット」	南谷公民館	石村修子	8
	10	大人の茶道教室②	南谷公民館	平野外美子	10
	11	公民館まつり「みなみだに作品展2020」	南谷公民館		50
	11	生涯学習講座「南谷歴史ウォーキング」	南谷公民館	おやベメルヘンガイド 橋本政子	20
	11	環境美化(花壇の花植え)	南谷公民館	山ぼうしの会	8
	12	三世代交流「クリスマスケーキ作り」	南谷公民館	片山瑞子 橋本政子	27
	1、2	生涯学習講座「無理なくできる終活準備」	南谷公民館	大峯静佳	25
	3	防火訓練	南谷公民館	小矢部消防署	4
	4～1	公民館だより発行(4、7、9、1月)	南谷公民館		

## 南谷地区地域おやべっ子教室

活動目標	<ul style="list-style-type: none"> <li>・ 地域の子ども同志の交流を深めるとともに、さまざまな体験を通して心豊かな人間性を育む。</li> <li>・ 地域住民との交流や公民館施設の利用を通して、社会性を身に付け、郷土愛を養う。</li> </ul>				
活動概要	月	活動内容	活動場所	講師・協力者	参加人数
	8	パステルアート教室	南谷公民館	石川啓子	16
	10	トンカチ教室「万能台作り」	南谷公民館	富山県職業能力開発協会 ものづくりマスター	8
	12	クリスマスケーキ作り	南谷公民館	片山瑞子(食育サポーター) 南谷食改	27
	12	書初め教室	南谷公民館	本郷紫香	19



「パステルアート」親子・兄弟で色作りを楽しむ。



「トンカチ教室」ものづくりマスターから手ほどきを受ける。



「書初め教室」熱心に筆を運ぶ子供たち。

館名	③ 埴生公民館																																							
所在地	〒 932 - 0835 小矢部市 石坂65番地 Tel 0766 - 68 - 0971 fax 68 - 0971																																							
職員	館長	吉田 外茂治																																						
	主事	加賀谷 賢二																																						
	指導員	沼田 泰子																																						
施設状況	建設年度	昭和 61 年度																																						
	建物延べ面積	841.67 m <sup>2</sup>																																						
	その他	鉄筋コンクリート造2階建 一部3階建																																						
開館日時	職員在館時間 月・水・金曜日 13:00～17:00 火・木・土曜日 10:00～17:00																																							
利用状況	令和2年度	4月	5月	6月	7月	8月	9月	10月	11月	12月	1月	2月	3月	合計																										
	件数	45	16	83	95	79	87	95	80	88	56	74	96	894																										
	人数	275	225	899	971	1,343	1,091	1,104	1,036	817	568	617	712	9,658																										
活動の重点目標	公民館活動と地域の伝統行事等と連携し、活力ある地域社会創造センターとしての役割を果たす。 ・住民の生涯学習への意欲を取り入れ、学習の場と機会の提供、組織化に努める。 ・郷土文化の発掘、芸能の伝承を支援する。 ・青少年の健全育成、高齢者の生きがい作りを推進する。																																							
主要な公民館活動	・各種教室、講座、サークル活動(自主的な仲間づくりの場) ・公民館運営審議会、おやべっ子教室実行委員会 ・埴生地区地域おやべっ子教室(年間27回) ・公民館だより 7月(82号)、2月(83号) 各号 1,350部発行 5月 公民館前の花壇作り 6月 公民館周辺の環境美化・草刈り 7月 公民館周辺の環境美化・草刈り, 運動広場草刈り 8月 公民館東側の新駐車場造成が始まる 9月 埴生地区歩こう会(ふる里再発見)綾子地区、地区防災訓練 10月 避難訓練 11月 鉄道ジオラマ模型走行、加越線パネル展示、作品展示会、ペタンク大会、少年野球大会 12月 ニューイヤーイルミネーション、雪吊り、正月飾り 1月 新春賀詞交歓会 2月 いきいき交流サロン																																							
実施講座教室	・剣楓会 (月4回)	代表 石浦 好子	・吟好会 (月4回)	講師 吉田 外茂治	・ビーチボールクラブ(月8回)	代表 石井 博久	・埴生お茶クラブ(月2回)	講師 北村 磨津子	・みつば会 (月8回)	講師 野村 喜美子	・パン粘土教室(月2回)	講師 南 昌恵	・日本空手道不動会(月8回)	講師 長谷川 順一	・めるへんダンス(月4回)	講師 川尾 盛語	・民踊教室 (月4回)	講師 福永 則子	・大正琴ミズキ (月4回)	講師 小山 多恵子	・謡曲サークル (月4回)	講師 可西 正親	・あいて一倶楽部(月1回)	講師 山下 真理子	・埴生吟詠会 (月2回)	代表 西尾 和二郎	・生花サークル (月1回)	講師 宇田 珀美	・手芸サークル (月2回)	代表 村上 瑞枝	・囲碁クラブ (月12回)	代表 小山 英尚	・3B体操サークル (月2回)	講師 宗田 孝子	・源平亀グループ(月4回)	代表 石村 澄子	・小矢部健康ダンス (月4回)	代表 柴田 則子	・水曜卓球 (月4回)	代表 柳原 辰郎
自主サークル活動	・和装礼法親子教室 ・りんどうの会 ・大空へ飛べ																																							



## ふる里再発見〈埴生地区歩こう会〉

活動目標	子供たちが身近なふるさの歴史に接し、ウォーキングを通じて地域全体で交流し、心豊かに育つよう図る。		
活動概要	月	活動内容	参加人数
	9	綾子地区の源平倶利伽羅合戦の際の遺跡や、北陸新幹線の橋脚の高さを相似を利用して測定したり、旧北陸本線石動駅の給水ポンプ場でクイズを解きながら地区の歴史にふれ5.7kmのウォーキングを楽しむ。	小人 18 大人 93

## 埴生地区地域おやべっ子教室

活動目標	<ul style="list-style-type: none"> <li>・新しい事を学び挑戦して友達の輪を広げる。</li> <li>・豊かな人間性と創造力を育てるための環境の場を与える。</li> <li>・地域の方々と交流し、楽しく活動をする。</li> </ul>				
活動概要	月	活動内容	活動場所	講師・協力者	参加人数
	4～3	<b>〈茶道教室〉</b> 第1土曜日、第3土曜日 午前10時～13時 日本伝統文化の茶道の所作、作法を習う。	埴生公民館	教育活動推進員 北村 磨津子	延べ133
	5	<b>〈さつまいも苗の植え付け〉</b> 五郎島金時、紅はるか、安納芋苗240本を植える。	地区内の畑	JAIいなば営農指導員	小人 9 大人 13
	8	<b>〈パン粘土教室〉</b> 色をつけた粘土であじさいの葉やかたつむりをつくる。	埴生公民館	講師 南 昌恵	小人 15 大人 5
	8	<b>〈模型飛行機大会〉</b> ケント級とスチレン級の飛行機で滞空時間を競う。	石動小学校 体育館	講師 柳原 辰郎	小人 14 大人 18
	10	<b>〈さつまいも掘り〉</b> 5月に植えた3種類のサツマイモを収穫する。	地区内の畑	JAIいなば営農指導員	小人 15 大人 19
	10	<b>〈花壇づくり〉</b> パンジーの苗やチューリップの球根を植える。	埴生公民館	公民館職員	小人 8 大人 10
	11	<b>〈茶会〉</b> 子供たちのお点前で地域の方々にお茶を飲んでいただく。	埴生公民館	教育活動推進員 北村 磨津子	小人 9 大人 37
	12	<b>〈クリスマスケーキ作り〉</b> 生クリームをホイップしてイチゴなどで飾り付ける。	埴生公民館	公民館職員	小人 17 大人 15
	1	<b>〈書初め教室〉</b> 新年を迎えて心新たに書き初めを行う。	埴生公民館	講師 蓮本 正博	小人 18 大人 7
	1	<b>〈卓球教室〉</b> 卓球の練習を高学年と低学年に分かれて行う。	文化スポー センター	講師 柳原 辰郎	小人 20 大人 14
	1	<b>〈ミニ熱気球作り〉</b> ポリ袋とエナメル線で熱気球を作りエタノールに火を付け、空気を暖めて浮かせる。	埴生公民館	埴生公民館職員	小人 18 大人 15
	1	<b>〈卓球大会〉</b> 低学年と高学年で卓球の大会を実施。	埴生公民館	講師 柳原 辰郎	小人 18 大人 15



さつまいもの収穫



クリスマスケーキ作り



ミニ熱気球作り

館名	④ 松沢公民館													
所在地	〒932-0814 小矢部市赤倉106 Tel 0766-67-0007 fax 53-5868													
職員	館長	大沼 宗義												
	主事	牧田 和明												
	指導員	河原 眞弓												
施設状況	建設年度	昭和59年度												
	建物延べ面積	480.77 m <sup>2</sup>												
	その他	鉄筋コンクリート造 2階建一部3階建												
開館日時	月曜日～土曜日 9:00 ～ 16:00													
利用状況	令和2年度	4月	5月	6月	7月	8月	9月	10月	11月	12月	1月	2月	3月	合計
	件数	103	70	116	136	86	122	146	131	116	77	93	107	1,303
	人数	478	233	599	742	591	1,071	884	646	558	455	597	665	7,519
活動の重点目標	学習の場として学ぶための講座、交流などを通じて地域住民が自らを高め、地域の文化向上とふれあいの輪を広げる。													
主要な公民館活動	8/1 早朝ラジオ体操と環境美化の集い 11/3～7 松沢地区アートフェスタ2020 「松沢公民館より」を毎月800部発行													
実施講座教室	クラフト講座#1～3 各1回 #1指導員、#2及び3 外部講師 音楽体験教室 2回 外部講師、アーティフィシャルフラワー講座 1回 外部講師 メ縄づくり 1回 外部講師、かるた大会 1回 外部講師、 バレンタインチョコづくり 1回 指導員													
自主サークル活動	3B体操 週1回(月(夜)・月2回(水(夜)))松井 志津 6月以降月2回(水(夜))に変更 囲碁 週3回(月・木・金) 小山 英尚 華道 月2回(火) 小野 和代 4～9月活動中止、10月以降活動休止 詩吟 月2回(火) 中尾 節子 生命の貯蓄体操 週1回(水) 森谷 静代 6月以降週2回(月・水)に変更 健康麻雀 月2回(水) 吉田 与四信 6月以降週1回(水)に変更 大正琴 月2回(水) 野手 明子 謡曲 月2回(水) 宮 英作 手編み 月2回(木) 森 美千代 書道 月2回(木) 平木 雲龍 3B体操 週2回(木・金(夜)) 柴田みどり 絵手紙 月2回(土) 窪城 良雄 ハーモニカ 月2回(土) 松井 貞子 大正琴 月2回(土) 松井 貞子													

## 松沢公民館いきいきふるさと教室

活動目標	個々の趣味をのばし、健康の向上を図り、ふれあい活動を通じていきいきとした生涯を歩むことを目的とする。				
活動概要	月日	活動内容	活動場所	講師・協力者	参加人数
	7/11	クラフト講座 #1	松沢公民館	指導員	9
	7/12	雅楽体験教室	〃	洽声会	6
	7/18	クラフト講座 #2	〃	野手光子	10
	7/25	雅楽体験教室	〃	洽声会	10
	9/5	クラフト講座 #3	〃	清水信子	8
	10/17	アーティフィシャルフラワー教室	〃	安田ルリ子	12
	12/25	〆縄づくり	〃	吉田与四信、河原喜代志、清水信子	13
	1/30	かるた大会 (松沢っ子事業と重複)	〃	松寿会、児童クラブ	12
	2/6	バレンタインチョコづくり(松沢っ子事業と重複)	〃	指導員	12

活動目標	子どもたちの安全、安心な拠点としての公民館に居場所を設け、地域の方々の参画を得て、子どもたちと共に勉強やスポーツ・文化活動・地域住民との交流活動の取り組みを実施することにより、子どもたちが地域の中で、心豊かで健やかに育まれる環境づくりを目的とする。				
活動概要	月日	活動内容	活動場所	講師・協力者	参加人数
	○松沢っ子事業				
	4/30	さつまいも栽培準備(畑地整理)	松沢公民館隣接畑地	JA営農指導員、公民館職員他	6
	5/2	さつまいも栽培準備(畑地肥料散布、耕起)	〃	〃	3
	5/7	さつまいも定植準備(畝づくり、マルチ張り)	〃	〃	2
	5/16	さつまいも定植	〃	JA営農指導員、公民館職員、児童クラブ他	8
	7/25	写生会	乗永寺	林 兼二	8
	10/9	さつまいもつるはがし	松沢公民館隣接畑地	公民館職員、児童クラブ、松寿会	9
	10/10	さつまいも掘り(収穫)	〃	JA営農指導員、公民館職員、児童クラブ他	53
	11/7	焼いもづくり	松沢公民館	〃	27
	12/25	書初め教室	〃	平木雲龍	13
	1/30	かるた大会 (生涯学習と重複)	〃	松寿会、児童クラブ	(12)
	2/6	バレンタインチョコづくり(生涯学習と重複)	〃	〃	(12)

館名	⑤ 正得公民館													
所在地	〒932-0803 小矢部市道明119番地 Tel 0766-67-1758 fax 67-1758													
職員	館長	青島 和夫												
	主事	作田純一郎												
	指導員	熊谷 明子												
施設状況	建設年度	平成 13 年度												
	建物延べ面積	376.17 m <sup>2</sup>												
	その他	鉄筋造り、瓦葺平屋建て、スロープバリアフリー建築、倉庫												
開館日時	月～金 9時～12時 月・火・金 13時～16時 土曜日 13時～16時 他 随時													
利用状況	令和2年度	4月	5月	6月	7月	8月	9月	10月	11月	12月	1月	2月	3月	合計
	件数	7	3	35	42	37	32	44	43	37	29	38	84	431
	人数	83	41	380	451	358	251	935	452	329	251	299	469	4,299
活動の重点目標	<ul style="list-style-type: none"> <li>・楽しく住みたい地域を目指して地区民が公民館に集い交流、学びをする憩いの場として利用されるように諸行事や活動の推進を図る。</li> <li>・正得おやべっ子教室の活動を通して基本的な生活態度の育成を図る。</li> <li>・校区の子ども園・小学校・中学校と連携し、地区民の協力支援をもとに子供たちの健全育成に務める。</li> </ul>													
主な公民館活動	<ul style="list-style-type: none"> <li>・4月 公民館運営審議会・正得おやべっ子教室実行委員会（総会中止 書面決議）</li> <li>・6月 4年生通学合宿(コロナ感染症予防のため中止) <ul style="list-style-type: none"> <li>・伝承教室 笹寿司作り(〃中止)</li> <li>・夜高行燈練り回し[主催:児童クラブ育成会](〃中止)</li> </ul> </li> <li>・8月 招魂祭(主催:自治振興会/遺族会) 正得サマーフェスティバル(中止)・地区民運動会(中止)</li> <li>・敬老会 [主催:自治振興会・性連絡会]開催中止 記念品贈呈のみ</li> <li>・11月 正得公民館まつり(中止)寒ブリ賞味地区民交流会(中止)</li> <li>・11月 正得作品展(10月31日～11月8日)・大谷中学校公民館訪問</li> <li>・3月 自衛消防館内避難誘導訓練(火災訓練) <ul style="list-style-type: none"> <li>・正得公民館だより 3回発行</li> <li>・正得おやべっ子教室 だより 7回</li> <li>年間</li> <li>・正得おやべっ子教室 11回</li> <li>おやべっ子教室キッズダンス教室 7回</li> </ul> </li> </ul>													
実施講座教室	<ul style="list-style-type: none"> <li>・健康体験教室 8月2日 18名参加 自力整体法 講師 藤本雅明氏</li> <li>・パソコン教室 月1回 10回コース(6月～3月)</li> <li>・健康ウォーキング 10月1日 津沢コース</li> <li>・寄せ植え教室 10月31日 14名参加</li> </ul>													
自サ一ク活	<ul style="list-style-type: none"> <li>(週1回) 吟詠会、囲碁クラブ、ラージボールクラブ、3Bクラブ ダンスサークルあゆみ 健康麻雀サークル、正得ヨガフレンズ</li> <li>(月1回) マーガレットコーラス ハンドメイドクラブ</li> <li>(不定期) 園芸クラブ 大正琴なかよし会 伝承の会 料理クラブ 靱摺り唄保存会</li> </ul>													

## 正得公民館地域交流教室

活動目標	<ul style="list-style-type: none"> <li>・地区民の皆様が 心身ともに健康に暮らせるよう 考える。</li> <li>・多様な活動を取り入れ、地域住民の皆様が興味と関心を持ち 日々生きがいのある生活を送ることができる様 きっかけとなる活動をする。</li> <li>・地域住民の交流の図る。</li> </ul>				
活動概要	月	活動内容	活動場所	講師・協力者	参加人数
	7月	自力整体法教室 「病・ウイルスに負けない健康な身体に」	正得公民館	NPO法人おやべスポーツ クラブ どこでもスポーツ教室 指導講師 藤本雅明	15
11月	正得作品展 10月31日～11月8日 ・大谷こども園年長児 作品展示 ・大谷小学校6年生 作品展示 ・大谷中学校3年生 作品展示 地区民 趣味の絵画 写真展示 公民館事業 発表 クラブ活動 作品展示	正得公民館	《趣味の絵画・写真出展者》 澤田 正 澤田俊江 高田利夫 本田一枝 井山友希 野澤清一 中野 勉		

## 正得地区地域おやべっ子教室

活動目標	<ul style="list-style-type: none"> <li>・子供たちが安全に楽しく生き生きと、心豊かな社会生活ができるように務める。</li> <li>・多様な活動を取り入れ、子供たちに興味と関心を持たせると共に、友達や地域の方々との交流を図る</li> </ul>				
活動概要	月	活動内容	活動場所	講師・協力者	参加人数
	5月～ 11月	キッズダンス (7回)	正得公民館	橋本康朗インストラクター	登録 5
	5月	①野菜の植え付け(サトイモ・さつまいも・ズッキーニ)	正得コミュニティー広場	営農指導員	7
	6月	②野菜ズッキーニの収穫 ズッキーニ レシピ研究・(レポート発表)	正得コミュニティー広場 各家庭で料理		10
	7月	③夏のおやつ作り(オレンジマフィン) 作り方指導 おうちで 作って レポート提出	正得公民館	食生活改善推進員	20
	10月	④サツマイモの収穫	正得コミュニティー広場	営農指導員	26
		⑤秋のスイーツ研究会(サツマイモのモンブラン) 作り方指導 おうちで 作って レポート提出	正得公民館	食生活改善推進員	15
	12月	⑥サトイモの収穫体験	正得コミュニティー広場	山田定二郎・熊谷準一	
	12月	⑦クラフト折り紙教室	正得公民館	奥井弘子	9
		⑧書初め練習会	正得公民館	青嶋 實	21
	2月	⑨冬の室内スポーツ教室	正得公民館	正得地区体育協会員	15
	⑩親子で料理 簡単カップケーキ レシピ紹介 作り方指導 おうちで 作って レポート提出	正得公民館	食生活改善推進員	10	
3月	⑪お茶会	正得公民館	高田味津代・小倉夏代	20	

館名	⑥ 荒川 公民館													
所在地	〒 932-0033 小矢部市芹川 194 Tel 0766-68-1214 fax 68-1214													
職員	館長	眞田 啓三												
	主事	松本 陽子												
	指導員	永井 波里美												
施設状況	建設年度	昭和 60 年度												
	建物延べ面積	421.94 m <sup>2</sup>												
	その他													
開館日時	火曜日・木曜日・土曜日（9：30～17：00） 祝日、年末年始休 その他 随時													
利用状況	令和2年度	4月	5月	6月	7月	8月	9月	10月	11月	12月	1月	2月	3月	合計
	件数	23	24	31	43	40	35	37	78	32	24	21	36	424
	人数	73	66	301	751	452	221	479	572	575	185	194	302	4,171
活動の 重点目標	心身共に癒す環境を考え子供達・地域住民がいつでも集える場となるよう務める 生涯学習では普段体験できない活動を取り入れ、住民同士のふれあいの交流をはかる													
主要な 公民館活動	荒川公民館だより 年2回発行（6月・1月） 5月 花壇づくりと環境美化 6月 敬老会 中止（コロナ禍） 7月 大谷小学校4年生宿泊合宿 中止（コロナ禍） 8月 住民運動会 中止（コロナ禍） 9月 荒川保育所・あらかわサロン・荒川公民館合同避難訓練 中止（コロナ禍） 11月 花壇づくりと環境美化 公民館祭り（生涯学習発表・生涯学習講座ステージ発表会）中止（コロナ禍） 12月 ふれあい交流会 グラスデコ寿司作りとカラーリング大会													
施設講座 ・教室	◎農業体験①5/30（土） 農業体験②10/11（日） ・苗から育てたサツマイモが豊作に実り収穫祭バーベキューとさつま芋を住民に配った。 ◎パステル画 7/4（土） ◎子供竹細工（土） ◎絵手紙のタペストリー作り 10/3（土） ・掛け軸仕立てのタペストリー作り・消しゴムはんこ・年賀状用の絵手紙を作る。 ◎ふるさと探訪 10/6（火） ・富岩運河クルーズ・湯葉懐石・防災訓練体験・鱒の寿司作り体験、富山を満悦した。 ◎レインボー黒ペーパーでお絵かき 10/17（土） ◎自分イニシャルアート 10/24（土） ◎大人の竹細工 11/7（土） ・竹の皮で花を作り竹枝に付け1つの花枝を仕上げ花器も竹で作りました。 ◎料理教室 11/29（日） ◎お正月の生け花 12/27（日）													
自主サ-クル 活動	週1回 3B体操教室・玉すだれ同好会・アロマヨガ教室 月2回 折り紙教室・民謡教室・編み物教室 随時：ボーイスカウト集い・料理教室													

## 荒川公民館いきいきふるさと教室および子ども教室

活動目標	地域住民同士の交流により、絆を深め、生活の向上及び文化の継承を促す。 子どもたちについては、自ら学び考える力や創作意欲豊かな人間性を育む機会の場を作る。				
活動概要	月	活動内容	活動場所	講師・協力者	参加人数
	5	◎農業体験①さつまいもの苗植え5/30(土) ・苗の穴を先にあけ苗植えがスムーズに行えた。 ◎料理教室5/24(日)中止(コロナ禍) 	荒川公民館付近畑	荒川農業青年部	20
	6	◎ニシンの米糠漬け教室 6/7(日)中止(コロナ)			
	7	◎パステル画7/4(土) ・やわらかな風合いの絵、パステル画を体験しました。 ◎4年生宿泊合宿7/25(土)～7/26(日)中止(コロナ) ◎住民ふれあいラジオ体操7/26(日) ◎子供竹細工7/25(土) ・竹の皮・枝・幹を使いトンボとカタツムリを作りました。 色を付けて赤トンボやオニヤンマに仕上げました。  	荒川公民館	石川 啓子	8
	9	◎陶芸教室9/5(土)中止(コロナ)			
	10	◎絵手紙のタペストリー作り10/3(土) ・和紙に百人一首の和歌と大臣・姫の絵を描き タペストリーに仕上げた。消しゴムはんこ作り・絵手紙 作りも体験しました。 ◎ふるさと探訪10/6(火) ・富岩運河クルーズ・湯葉懐石・防災訓練体験・ 鱈の寿司作り体験・お土産処を周り富山を満悦しました。 ◎農業体験②サツマイモ堀とバーベキュー10/11(日) ・今年はサツマイモが豊作に採れました。収穫祭でバーベキュー をしました袋いっぱいサツマイモを持ち帰っていただきました。 ◎レインボー黒ペーパーでお絵かき10/17(土) ・下絵を写し黒ペーパーを削ると鮮やかな絵が現れます。今年は 鬼滅の刃が子供に人気でした。 ◎自分イニシャルアート10/24(土) ・板に名前のイニシャルの印を付けて釘を打ちます。 釘に糸・毛糸で線をたどるとイニシャルが浮かびます。 ◎野澤澄江さんの長年作られた、編みぐる16作品を展示しました。   	荒川公民館 富山方面 荒川公民館 荒川公民館付近畑 荒川公民館	林 美千代 荒川農協青年部 永井 波里美	6 27 36 9
	11	◎大人の竹細工11/7(土) ・竹の皮で花を作り竹枝に付けていきます。花器も 竹で作るステキな作品になりました。 ◎料理教室11/29(日) ・自分で蕎麦粉を練り・伸ばし・切って、そば打ち体験をしました。 	荒川公民館 荒川公民館	横山 多喜雄 作田 和宏	24 16
	12	◎ふれあい交流会12/6(日) ・グラスデコ寿司、三色の酢飯を作りハムで バラの花を作り、錦糸卵・とびっこ・カニ蒲鉾 カイワレ大根と一緒に盛り付けました。 カローリング大会では異世代をこえて皆で楽しく体験できました。 ◎クリスマスケーキ作り12/20(日) 各家庭でケーキのイメージを考えてきて、手際よく作業にかかり オリジナルケーキを作りました。 ◎書初め教室12/26(土) ・課題の書初めを書き、大きな和紙に寄せ書きをしました。 ◎お正月の生け花12/27(日) ・お正月に合わせて生け花教室を開催しました。 2種類の花材料を用意しましたが、生ける人のセンスと 持参の花器で十人十色の盛花ができました。  	あらかわサロン 荒川公民館 荒川公民館 荒川公民館	振興会女性部 社会福祉協議会 荒川体協・いなば農協 島 琇風 長 さゆり	96 40 11 25
	令和3 2	◎ホイルクッキー作り2/6(土) ・サツマイモ・チョコのホイルクッキー8個を作りました。 蒸し器で蒸した後にホイルに帯を付けて可愛くしました。	荒川公民館	瀬尾 和子	25

館名	⑦ 東部公民館													
所在地	〒932-0022 小矢部市桜町1284番地 TEL 0766-68-0997 fax 67-2515													
職員	館長	松永 良成												
	主事	片山 敦至												
	指導員	山本 佳代												
施設状況	建設年度 平成 7 年度													
	建物延べ面積 361.07 m <sup>2</sup>													
	その他													
開館日時	職員在館日:火・水・木・金・土曜日 9:00~16:00、その他随時													
利用状況	令和2年度	4月	5月	6月	7月	8月	9月	10月	11月	12月	1月	2月	3月	合計
	件数	38	17	69	93	78	76	82	93	73	55	100	105	879
	人数	191	104	547	727	865	542	575	857	566	450	640	842	6,906
活動の重点目標	<ul style="list-style-type: none"> <li>・歴史と文化に根ざした活力ある地域づくりをめざす。</li> <li>・思いやりがあり、心豊かで創造性と個人あふれる人づくりをめざす。</li> <li>・感謝と奉仕の心を持ち、信頼できる仲間づくりをめざす。</li> </ul>													
主要な公民館活動	4月 運営審議会 5月 町内会長連絡会、各種団体・サークル代表者会議、各種部会 11月 東部公民館作品展示会 月1回 「おしらせこうみんかん」800部発行 年2回 「東部公民館だより」(No.50,51)800部発行 随時 花壇作りと環境美化													
実施講座教室	10~3月 パソコン教室(Word&Excel)全6回 (講師:浅野克美氏) 12月 縄ない教室													
自主サークル活動	<ul style="list-style-type: none"> <li>・西井会(謡曲)</li> <li>・稲葉会(詩吟)</li> <li>・生命の貯蓄体操(健康体操)</li> <li>・囲碁を愛する会</li> <li>・みどり会(茶道)</li> <li>・小矢部吟松会(詩吟)</li> <li>・コスモス会(民踊)</li> <li>・団栗句会(俳句、俳画)</li> <li>・東部歌謡サークル(カラオケ)</li> <li>・さくらんぼ(絵手紙)</li> <li>・謡志会(謡曲)</li> <li>・子撫木遣保存会(木遣、民踊)</li> <li>・すずらん会(大正琴)</li> <li>・土器の会</li> <li>・シニアピンポンクラブ</li> <li>・剣楓会(詩舞、剣舞)</li> <li>・邦友会(大正琴)</li> <li>・剣楓会(詩舞、剣舞)</li> <li>・コーラス「KIRARI」</li> <li>・将棋同好会</li> <li>・フラメンコサークル</li> <li>・あかつき友の会(健康麻雀)</li> <li>・華むすびの会(クラフトテープ手芸)</li> </ul>													



## 東部公民館主催事業

活動目標	<ul style="list-style-type: none"> <li>・地域に根差した文化遺産の学習。趣味を楽しむことにより地区民の交流をはかる。</li> <li>・地区民や地域の団体に協力を求め、活発な地域づくりをめざす。</li> <li>・いろいろなものづくりを推進し、趣味の促進を助ける。</li> </ul>				
活動概要	月	活動内容	活動場所	講師・協力者	参加人数
	12	縄ない教室	東部公民館	子撫長寿会	21
	10～3	パソコン教室	東部公民館	浅野克美	72
	11	東部公民館作品展示会	東部公民館	東部公民館	166



縄ない教室



パソコン教室



東部公民館作品展示会

## 東部地区地域おやべっ子教室

活動目標	<ul style="list-style-type: none"> <li>・地域の自然と伝統文化に触れ、健全で情緒豊かな子どもを育てる。</li> </ul>				
活動概要	月	活動内容	活動場所	講師・協力者	参加人数
		<子ども茶道教室> 通年 月1回	東部公民館	太田淳子、他 ※茶道教室は会員数	19
	8	<土器づくり教室> 2回	東部公民館	土器の会	29
	8	<木工教室> 2回	東部公民館	山田義三、他	48
	12	<絵手紙教室>	東部公民館	山田光子、他	17
	12	<かきぞめ教室>	東部公民館	草田和美、他	33



子ども茶道教室



土器教室



木工教室



絵手紙教室



かきぞめ教室(低学年)



かきぞめ教室(高学年)

館名	⑧ 宮島 公民館													
所在地	〒 932 - 0017 小矢部市 了輪18番地 TEL 0766 - 67 - 0159 FAX 67 - 0159													
職員	館長	赤坂 久正												
	主事													
	指導員	山口 希代子												
施設状況	建設年度	昭和55年度 ・平成21年度												
	建物延べ面積	534 m <sup>2</sup>												
	その他													
開館日時	月曜日 休館 火曜日～木曜日 10:00～17:00・土曜日10:00～11:00 日曜日・金曜日随時													
利用状況	令和2年度	4月	5月	6月	7月	8月	9月	10月	11月	12月	1月	2月	3月	合計
	件数	5	0	4	7	8	7	15	12	13	9	16	15	111
	人数	35	0	48	73	134	48	232	68	108	46	126	124	1,042
活動の重点目標	「ふれあいの輪を広げよう、今公民館から」というキャッチフレーズに、地域住民により支えられ、人を集める公民館でなく人が集まり、いつでも誰でも利用できる公民館をめざし活力ある地域づくりを進めると共に、生涯学習の推進を図る。													
主要な公民館活動	・ 5月 環境美化、花壇づくり													
実施講座・教室	<ul style="list-style-type: none"> <li>・手芸教室(月2回・金曜日)……………パッチワーク</li> <li>・生け花教室(月1回・土曜日)</li> <li>・卓球教室(週1回・日曜日)</li> <li>・ふれあい教室(正月用アレンジメント教室 12月1回・土曜日)</li> </ul>													
自主サークル活動	・宮島民踊保存会(週1回・火曜日)													

館名	⑨ 北蟹谷公民館													
所在地	〒 932 - 0851 小矢部市末友27番地 Tel 0766 - 69 - 8321 fax 69-8321													
職員	館長	松井 清												
	主事	片瀬 真佐恵												
	指導員	竹田 朋子												
施設状況	建設年度	昭和 56 年度												
	建物延べ面積	406.49 m <sup>2</sup>												
	その他	鉄筋2階建て 一部3階(倉庫)												
開館日時	毎週 火水木金 9:00~16:00 ・ 土 9:00~12:00 その他必要に応じて随時開館													
利用状況	令和2年度	4月	5月	6月	7月	8月	9月	10月	11月	12月	1月	2月	3月	合計
	件数	15	13	20	30	19	23	27	37	34	24	23	29	294
	人数	182	244	306	447	237	546	391	600	521	381	314	553	4,722
活動の重点目標	<ul style="list-style-type: none"> <li>・公民館活動を通じて地区住民相互の心のふれあいを深め、豊かな人間性を培い、やすらぎのある地域社会の形成につとめる。</li> <li>・青少年の健全育成と福祉活動の充実を図る。</li> <li>・歴史、史跡の学習と異世代交流を進める。</li> </ul>													
主な公民館活動	<p>4月 蟹和会 コロナ過の為、書面で、地区各種団体の事業計画等を報告</p> <p>5月～11月 花壇づくりと環境美化</p> <p>5月～2月まで かにっ子会活動 年間10回 の計画をしたが、コロナウィルス対策で、2回実施</p> <ul style="list-style-type: none"> <li>・三世代交流 12月</li> <li>・ケーキデコレーションとビンゴゲームを三世代で楽しむ</li> <li>・コロナウィルス対策で、蜜を避けるために、午前と午後の2回実施</li> <li>・ミニ門松作り(ペーパークラフト) 12月</li> </ul> <p>10月～11月 グランドゴルフ教室と大会開催</p> <p>11月 防災訓練(避難訓練)</p> <p>11月 紅葉の倶利伽羅ウォーク</p> <p>12月 寝たきり老人宅慰問</p>													
実施講座教室	<ul style="list-style-type: none"> <li>・ふるさとの文化伝承教室 (竹細工)</li> <li>・フラワーアレンジ教室 年9回</li> <li>・たんぼぼの園 年6回 高齢者対象</li> <li>・パソコン教室 月2回 (5月～3月) 講師 浅野克美</li> <li>・介護教室 年6回</li> <li>・北蟹谷歴史講座 年2回</li> <li>・いきいき百歳プラスワン体操(毎週火曜日)</li> <li>・ペタンク教室 (いきいき体操終了後に開催)</li> <li>・男の料理教室 (11月・12月)</li> <li>・伝承教室(しめ縄作り)8回</li> <li>・絵手紙教室 5回開催、</li> <li>・松竹梅盆栽作り</li> </ul>													
自主サークル活動	<ul style="list-style-type: none"> <li>・花と緑の友の会 月1回と季節による随時</li> <li>・健康麻雀サークル 毎月第2・第4木曜日 大会年4回 飲まない・吸わない・賭けない</li> <li>・舞踊 友華会 週1回</li> <li>・メルヘンクラブ 月3～4回</li> <li>・大正琴 (琴子Of北蟹谷) 月2回</li> </ul>													

## 北蟹谷いきいきふるさと教室

活動目標		<ul style="list-style-type: none"> <li>・古来から地域に伝わる貴重な文化を大切に、更にその保存と育成、創造を図る。</li> <li>・活動を通して学級員相互の親睦を深め、文化の伝承に努める。</li> <li>・高齢者と若い世代の交流を深め、文化の伝承に努める。</li> </ul>			
月	活動内容	活動場所	講師・協力者	参加数	
<b>◎ ふるさとの文化伝承教室</b>					
3	《竹製品づくり》	末友山林	伝承部会	28	
6	・材料の調達 ・竹ホーキ作り	旧JA倉庫内	〃	延85	
10	《展示と販売》	クロスランド	〃	10	
11	市農業祭（展示即売） 展示販売（年間）	道の駅・きたかんだの郷 他	道の駅・きたかんだの郷		
11	《一文字・しめ縄作り教室》	旧JA倉庫内	伝承部会		
12	縄ないの伝承 ・一文字作り ・しめ縄作り			延47 延47	
<b>◎ 北かんだ写真の展示</b> 地区の魅力を写真で紹介					
5	・地区内に咲く桜の写真の展示	きたかんだの郷	北蟹谷公民館	延200	
6	・旧北蟹谷保育所の入園者の写真	きたかんだの郷	旧北蟹谷保育所	延200	
<b>◎ 史跡愛護活動と学習</b>					
4	・蟹池整備	北蟹谷地区 八伏	北蟹谷史跡愛護会	20	
6	・登山の整備	北蟹谷地区 八伏	北蟹谷史跡愛護会	20	
10	・源氏ヶ峰と千歳ヶ滝への歩道整備	俱利伽羅、松尾地内	北蟹谷史跡愛護会	20	
11	・紅葉の俱利伽羅ウォーク(源氏ヶ峰と千歳ヶ滝への)	俱利伽羅、松尾地内	北蟹谷公民館・北蟹谷史跡愛護会	60	
3	歴史講座	北蟹谷公民館	北蟹谷公民館・北蟹谷史跡愛護会	60	
<b>活動概要</b>					
4	◎ フラワーアレンジメント教室 年10回	北蟹谷公民館	松本健悦・田中みさと	延120	
5	◎ 花と緑の友の会 花壇作りと、垣根剪定	公民館・コミュニティ広場	花と緑の友の会	延100	
5	◎ 高齢者生きがい健康作り活動	公民館・コミュニティ広場	北蟹谷長寿会	25	
6	◎ ペタンク大会	コミュニティ広場	ペタンク協会	90	
6	◎ いきいき百歳体操(毎週火曜日)	北蟹谷公民館	北蟹谷公民館	延600	
9	◎ 高齢者生きがい健康作り活動	公民館・コミュニティ広場	北蟹谷長寿会	25	
10	◎ グランドゴルフ教室開催と大会	コミュニティ広場	北蟹谷公民館・市協会	延90	
11	◎ 室内ペタンク大会	北蟹谷スポーツセンター	北蟹谷公民館	50	
11	◎ グランドゴルフ大会	コミュニティ広場	北蟹谷公民館	52	
11	◎ 男の料理教室	義浦・吉田	北蟹谷公民館	17	
11	◎ 防災避難訓練・防災倉庫の点検・防災無線の使用講習会	北蟹谷公民館 北蟹谷地区内	北蟹谷公民館・北蟹谷防災会 北蟹谷活性化・北蟹谷社会福祉	300	
11	◎ 伝承しめ縄作り 11月～12月	旧JA倉庫内	伝承部会	延112	
12	◎ 男の料理教室	義浦・吉田	北蟹谷公民館	17	
12	◎ 1人暮らし・高齢者世帯慰問	北蟹谷地区内	北蟹谷公民館・北蟹谷社会福祉協議会	20	
12	◎ 松竹梅盆栽作り教室	北蟹谷公民館	朝田栄太郎	14	
1	◎ 絵手紙教室 5回開催 1月～3月	林 美代子	北蟹谷公民館	延90	
<b>◎ かにっ子会活動</b>					
12	親子で楽しむケーキデコレーション 午前の部 ケーキデコレーション・ビンゴゲーム 午後の部	北蟹谷公民館2階 北蟹谷公民館2階	北蟹谷社会福祉協議会 JAいなば西部支店	61	
12	ミニ門松でお正月をむかえよう(ペーパークラフト)	北蟹谷公民館1階	北蟹谷公民館	13	



館名	⑩ 若林公民館														
所在地	〒 932-0804 小矢部市下中1番地 TEL 0766-67-3721 fax67-3721														
職員	館長	松田 昭治													
	主事	川田 正一													
	指導員	寺岡 則子													
施設状況	建設年度	平成8年度													
	建物延べ面積	329.5 m <sup>2</sup>													
	その他	鉄骨瓦葺平屋建物置													
開館日時	月曜日～土曜日 8:30～12:00														
利用状況	令和2年度	4月	5月	6月	7月	8月	9月	10月	11月	12月	1月	2月	3月	合計	
	件数	6	6	22	28	19	18	24	30	20	16	23	35	247	
	人数	89	91	266	350	355	224	804	499	224	173	233	435	3,743	
活動の重点目標	<ul style="list-style-type: none"> <li>○ いつでも誰でも利用できる公民館にする。</li> <li>○ 地域住民の教養と文化の向上を図る。</li> <li>○ 異世代交流を深め地域住民の融和を図る。</li> <li>○ 子供たちが気軽に公民館に入館できるようにする。</li> </ul>														
主な市民活動	4月	公民館だより発行						8月23日	地域住民体育祭中止						
	5月～11月	花壇作りと環境美化						10月4日	三世代交流中止						
	6月17日～19日	児童通学合宿in若林中止						10月31日	中学生ボランティア						
	7月 5日	敬老会中止						11月1日	公民館作品展示会						
	7月19日	防災訓練中止						令和3年1月5日	書き初め大会中止						
	5月 7日	老人クラブ清掃活動						3月19日	6年生清掃奉仕						
	8月 2日	地域環境美化運動													
	8月8日	中学生公民館訪問中止													
実施講座・教室	和菓子作り教室	(年6回)						若葉絵手紙教室	(月2回)						
	園芸教室	(随時)						フラワー・アレンジ教室	(年6回)						
	手芸教室	(年6回)						古里再発見ウォーキング教室	(1回)						
	金山3B体操教室	(月2回)						郷土学習講座	(月2回)						
自サークル活動	詩吟教室	(月2回)						オカリナサークル	(月2回)						
	柴田3B体操教室	(月2回)													
	下中夢太鼓	(週2回)													

## 若林 いきいきふるさと教室

活動目標	趣味を通して、生きがいと心の豊かさと仲間作り、地区住民の健康維持の手助けができる場を提供する				
活動概要	月	活動内容	活動場所	参加人数	
活動概要	6～3	手芸教室(年6回) やっこさん作り、小物入れ テッシュカバー作り バスケット作り 正月用作品作り	若林公民館	公民館指導員	13 13 12 11
	6～3	若葉絵手紙教室 漂白抜絵・絵文字 タペストリー、新聞紙ちぎり絵 年賀状・写生会他	若林公民館	窪城 良雄	7
	6～2	和菓子作りと茶会 あじさい、フルーチェ 枝豆もち、水ようかん 栗茶まんじゅう、栗蒸ししょうかん 花びら餅、あんみつ豆	若林公民館	公民館指導員 山田 照子	10 12 11 12
	6～2	フラワーアレンジメント教室	若林公民館	花新	20
	6～3	若林郷土学習講座 若林の米作り、村行政 教育、道路などについて	若林公民館	松田昭治	14
	5～	花水木の会(園芸高校) 公民館前花壇の食苗、手入れ 寄せ植え教室	若林公民館前花壇 エレガガーデン	グリーンキーパー	19
	6～3	金山3B体操教室	若林公民館	金山美知子	8
	6～3	柴田3B体操教室	若林公民館	柴田悦子	6
	9	ふる里再発見ウォーキング (西中地区)	若林地区	願称寺 神明神社 園芸高校他	27



館名	⑪ 津 沢 公 民 館													
所在地	〒932-0114 小矢部市清水369-1													
	TEL 0766-61-3773							fax 61-3766						
職員	館長	田中 良久												
	主事	三輪 範子												
	指導員	小松 良江												
施設状況	建設年度 平成 15 年度													
	建物延べ面積 1,481 m <sup>2</sup>													
	その他													
開館日時	月～金 8:30～22:00													
	土、日、祝祭日 8:30～17:30													
利用状況	令和2年度	4月	5月	6月	7月	8月	9月	10月	11月	12月	1月	2月	3月	合計
	件数	23	7	75	71	57	70	70	74	71	40	61	85	704
	人数	332	57	737	841	663	736	830	1106	855	440	886	808	8,291
活動の重点目標	<ul style="list-style-type: none"> <li>・地域住民の相互協力、連帯を基調とした心豊かなふるさとづくりを目指す。</li> <li>・地区住民や子供たちが気軽に利用でき、地域文化の活動の拠点となる公民館づくりに努める。</li> <li>・子供たちの健全育成と住民の健康増進や心の交流を通して、いきがいつくりに寄与する。</li> <li>・伝統文化継承への支援。</li> </ul>													
主な公民館活動	4月 武者絵コンクール審査会〈中学生対象〉 〃 公民館だより「館報 公民館と私たち」発行 5月 公民館だより「生涯学習講座教室・サークル案内」発行 7月 公民館だより発行 8月 「第19回 音楽を楽しむつどい」 CAPELLA ソプラノ:加藤恵・谷口琴音 バリトン:門田宇 ピアノ:奥田知絵 10月 公民館だより「公民館祭り案内とプログラム」発行 11月 第45回公民館祭り・第13回囲碁大会 12～2月 武者絵講座(成人対象)全8回													
実施講座教室	毎週 ・津沢合唱教室・ききょうの会(民謡) ・生命の貯蓄体操・津沢社交ダンス教室 月1回 ・津沢絵画教室・津沢辛夷句(俳句)・楽しいお花教室 月2回 ・琴音会・書道教室 ・津沢吟友会(詩吟)・津沢松声会(詩吟) 月3回 ・津沢囲碁教室・剣詩舞道教室 随時 ・津沢歴史友の会													
自サークル活動	毎週 ・モコモコぐるーぷ(創作紙芝居ボランティア)・なでしこグループ(大正琴) ・スマイル3ヴィ(3B体操)・紅謡会(民謡、三味線) 月1回 ・葉の会(読書の会)・花辛夷句会(俳句) 月2回 ・英会話同志会・津沢パソコン同好会・津沢絵手紙同好会 随時 ・食生活改善グループ ・津沢地区社会福祉協議会													

## 津沢地区地域おやべっ子教室

活動目標	・地域の子供たちが、自然体験、生活体験、社会体験を通して自ら学び考える力や豊かな人間性を育む。 ・いろいろな遊びや体験を通して、地域の人々とのふれあいを深め、郷土愛を育む。				
活動概要	月	活動内容	活動場所	講師・協力者	参加人数
	7	・お花教室 「季節のお花をいけよう」 	津沢 コミュニティプラザ	滝田珠紀	22
		・チャレンジ教室 「おもしろバッグを作ってみよう」 	津沢 コミュニティプラザ	公民館職員	24
	8	・音楽を楽しむつどい ～真夏のさわやかコンサート～ 	津沢 コミュニティプラザ	ソプラノ 加藤 恵 谷口琴音 バリトン 門田宇 ピアノ 奥田知絵	92
	9	・チャレンジ教室 「おもしろ理科実験」 	津沢 コミュニティプラザ	津田奈々	13
	10	・お花教室 「季節のお花をいけよう」 	津沢 コミュニティプラザ	滝田珠紀	19
	11	・お花教室 「公民館祭りの作品をいけよう」 	津沢 コミュニティプラザ	滝田珠紀	23
	12	・クリスマスふれあい交流会 三世代交流 (フラワーアレンジメント、食生活の講話) 	津沢 コミュニティプラザ	公民館職員 食改推進員	53
		・料理教室 「クリスマスケーキ作り」 	津沢 コミュニティプラザ	公民館職員 JAいなば女性部	29
	1	・チャレンジ教室 「木で本立てを作ってみよう」 	津沢 コミュニティプラザ	公民館職員	26
	2	・チャレンジ教室 「おもしろ理科実験2」 	津沢 コミュニティプラザ	津田奈々	15
	3	・おわりの会 「お楽しみゲーム」 	津沢 コミュニティプラザ	公民館職員	19



館名	⑫ 水島公民館													
所在地	〒 932 - 0102 小矢部市水島109-1 Tel 0766 - 61 - 2524 fax 61 - 2524													
職員	館長	蟹谷 茂昭												
	主事	稲葉 和子												
	指導員	福田 芳江												
施設状況	建設年度	昭和 58 年度												
	建物延べ面積	461 m <sup>2</sup>												
	その他	鉄筋コンクリート造2階建 一部3階建												
開館日時	火曜日～金曜日 13:00～17:00 土曜日 9:00～12:00													
利用状況	令和2年度	4月	5月	6月	7月	8月	9月	10月	11月	12月	1月	2月	3月	合計
	件数	11	1	22	31	29	34	39	38	27	22	25	30	309
	人数	127	2	197	290	455	328	383	566	255	190	257	381	3,431
活動の重点目標	<ul style="list-style-type: none"> <li>・ 地域住民の学びや生きがいがいづくりの拠点になるよう支援と促進を行う</li> <li>・ 年代を問わず、充実感ある交流の場所づくりを行う</li> <li>・ 健康で心豊かな児童の育成に努める</li> </ul>													
主な公民館活動	<p>新型コロナウイルス感染症拡大防止対策として、3密を避けての開催を考えた結果、予定の行事を削減し、下記の活動を行う</p> <ul style="list-style-type: none"> <li>・ 公民館だよりの発行 (4月)</li> <li>・ 陶芸教室 (9月) ; 射水市「匠の里」</li> <li>・ 水島公民館まつり (11月) ; 展示発表</li> <li>・ 避難訓練</li> <li>・ おやべっ子教室 (将棋教室、キッズアート教室、卓球・バドミントン教室)</li> </ul>													
実施講座教室	<ul style="list-style-type: none"> <li>・ フラワーアレンジメント教室 (10月・11月・12月・2月)</li> <li>・ ペーパーアート教室 (8月・1月)</li> <li>・ 食生活改善啓発活動 (11月)</li> </ul>													
自サークル活動	<ul style="list-style-type: none"> <li>・ 洽声会 (雅楽) 土曜日・日曜日</li> <li>・ 生命の貯蓄体操 火曜日・木曜日</li> <li>・ 冴流会 (詩吟) 木曜日</li> <li>・ 3B体操 (昼の部; 火曜日) (夜の部; 金曜日)</li> <li>・ おとの会 (尺八と琴) 水曜日</li> <li>・ 弥生会 (詩吟) 火曜日</li> <li>・ 花てまり JA女性部 (食と農を学ぶ会) 月1回</li> </ul>													



## 水島 いきいきふるさと教室

活動目標	<ul style="list-style-type: none"> <li>・ 地域住民の交流を深めながら、生活の向上を図る</li> <li>・ 地域の自然に学び、活動を通して「ふるさと学習」を推し進める</li> </ul>				
活動概要	月	活動内容	活動場所	講師・協力者	参加人数
	8	<b>ペーパーアート教室(切り絵)</b> はがき大の切り絵を作成し、額縁に入れて公民館まつりに展示する。 	公民館 ホール	講師 森田 洋子	15
	9	<b>陶芸教室</b> タクシー2台で、「匠の里」へ行き、皿やコーヒーカップ、花器、ペン立て等を作る。 	射水市「匠の里」	社会福祉協、長寿会	12
	10	<b>フラワーアレンジメント教室</b> 10月～2月に4回実施。11月は、公民館まつりに展示する。 	公民館 和室	講師 鷹田浩新	35
	11	<b>水島公民館まつり</b> 避難訓練 食生活改善啓発活動 展示発表・活動の様子 のビデオ紹介は、1週間実施する。 	公民館 ホール 公民館 前庭 公民館 玄関前	自治会長他諸団体 消防団 食改	340
1	<b>ペーパーアート教室(折り紙)</b> 折り紙を同じ形に折り、8枚ずつ組み合わせて箱を作成する。 	公民館 ホール	講師 森田 章子	11	

## 水島地区地域おやべっ子教室

活動目標	<ul style="list-style-type: none"> <li>・ 健康で心豊かな児童の育成につとめる</li> <li>・ 地域住民との交流を通して、協調性と自立性を高める</li> </ul>				
活動概要	月	活動内容	活動場所	講師・協力者	参加人数
	7	<b>将棋教室</b> 7～10月の第2、4土曜日に6回実施。大きな解説用大盤と磁石付き大駒を使って説明した後、2人ずつの対戦を行う。 	公民館 和室	講師 西田豊二 社会福祉協、児童クラブ	68
	8	<b>キッズアート教室</b> 「私だけの夢の熱帯魚」 塩ビ板に好きな熱帯魚を描き、スタンドに立てる。 	公民館 ホール	講師 野沢 みさえ	21
	10	<b>キッズアート教室</b> 「タイルでコースターをつくろう」 木枠に小さなタイルを好きなデザインで並べる。 	公民館 ホール	講師 吉尾 美枝子	34
2	<b>卓球・バドミントン教室</b> 土曜日4回実施。卓球とバドミントンを楽しむ。 	スポーツセンター	講師 長谷川 強 卓球協会 社会福祉協、児童クラブ	47	

館名	⑬ 藪波 公民館													
所在地	〒 932 - 0122 小矢部市浅地672-1 Tel 0766 - 61 - 2046 fax 0766 - 61 - 2046													
職員	館長	藤田 一彦												
	主事	中川 弘行												
	指導員	甲谷 志美子												
施設状況	建設年度	昭和 55 年度												
	建物延べ面積	405 m <sup>2</sup>												
	その他													
開館日時	火曜日～土曜日(13:30～17:30) 第1. 第3土曜日は(9:00～16:00)													
利用状況	令和2年度	4月	5月	6月	7月	8月	9月	10月	11月	12月	1月	2月	3月	合計
	件数	69	40	69	82	63	52	58	56	46	40	62	67	704
	人数	904	435	946	1,060	815	1,161	607	783	589	556	785	677	9,318
活動の重点目標	子供達には自然観察やものづくりを通じた実体験を中心とした活動を、成人には生活を豊かにする学習や体験活動を実施する。													
主要な館活動	<ul style="list-style-type: none"> <li>・ホテルの観察会</li> <li>・地域おやべっ子教室(藪波川探検・調査)</li> <li>・地域環境美化</li> <li>・天文観測会</li> <li>・子供実験教室</li> <li>・子供茶道教室</li> <li>・子供絵手紙教室</li> </ul>													
実施講座教室	月1回 ・パソコン教室 ・絵手紙教室 ・フラワーアレンジメント 月2回 ・茶道教室 ・手芸教室 ・週2回 健康教室 ・週1回 マージャンサークル 月3回 ・yウエーブ ・ハンゲル講座 随時 ・食生活改善 ・歴史講座													
自サークル活動	ゲートボールクラブ ビーチボールクラブ シヤッフルボード 大正琴 卓球													



巨大シャボン玉の様子



マージャン大会のスナップ

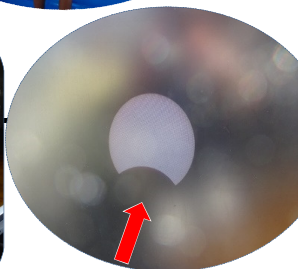

部分日食観測会の様子



## 藪波地区地域おやべっ子教室

活動目標	<ul style="list-style-type: none"> <li>・ 自然体験や生活体験 社会体験等を通して自ら学び考える力を育む。</li> <li>・ 自然や友達との交流を通じ豊かな人間性を育む。</li> </ul>				
活動概要	月	活動内容	活動場所	講師・協力者	参加人数
	4月	4/4藪波川環境学習会	浅地・安養寺・戸久地内	藤田一彦	69
	6月	6/6ホテルの観察会	藪波川中流	藤田一彦	70
		6/18子供絵手紙教室1回	藪波公民館2階	小西鈴枝	11
		6/21部分日食観測会	藪波公民館前	甲谷卓・藤田一彦	51
		6/23子供茶道教室1回目	藪波公民館和室	楠久子・馬場和江	10
	7月	7/16子供絵手紙教室2回目	藪波公民館2階	小西鈴枝	12
		7/28子供茶道教室2回目	藪波公民館和室	楠久子・馬場和江	10
	9月	9/3子供絵手紙教室3回目	藪波公民館2階	小西鈴枝	10
		9/5藪波川夏の調査会	島, 安養寺, 戸久地内	藤田一彦	18
		9/8子供茶道教室3回目	藪波公民館和室	楠久子・馬場和江	11
		9/15子供茶道教室4回目	藪波公民館和室	楠久子・馬場和江	10
		9/22巨大シャボン玉に挑戦しよう	藪波公民館&スポーツセンター	藤田一彦	26
		9/24子供絵手紙教室4回目	藪波公民館2階	小西鈴枝	10
	10月	10/13子供茶道教室5回目	藪波公民館和室	楠久子・馬場和江	9
		10/22子供絵手紙教室5回目	藪波公民館2階	小西鈴枝	13
		10/31藪波川クリーン作戦&調査会	藪波川, 砂馳川, 本堂川	藤田一彦	22
	11月	11/5子供絵手紙教室6回目	藪波公民館2階	小西鈴枝	11
		11/10子供茶道教室6回目	藪波公民館和室	楠久子・馬場和江	9
	12月	12/15子供茶道教室7回目	藪波公民館和室	楠久子・馬場和江	9
	1月	1/19子供茶道教室8回目	藪波公民館和室	楠久子・馬場和江	9
	2月	2/9子供茶道教室9回目	藪波公民館和室	楠久子・馬場和江	9
	3月	3/9子供茶道教室10回目			

館名	⑭ 東蟹谷公民館													
所在地	〒932-0135 小矢部市藤森5277-1 Tel 0766-69-8262 fax 69-8262													
職員	館長	福江 良博												
	主事	畑 栄敏												
	指導員	島崎 貞子												
施設状況	建設年度	平成4年度												
	建物延べ面積	450.43 m <sup>2</sup>												
	その他													
開館日時	火・木・土曜日 9:00～16:00													
利用状況	令和2年度	4月	5月	6月	7月	8月	9月	10月	11月	12月	1月	2月	3月	合計
	件数	11	5	26	32	31	39	39	34	36	38	42	46	379
	人数	77	35	231	238	239	515	830	309	388	329	369	486	4,046
活動の重点目標	<ul style="list-style-type: none"> <li>・地域住民がいつでも気軽に利用してふれあい、仲間づくりを通じて融和と連帯感を高める。</li> <li>・生活文化の振興、健康福祉の増進や青少年の健全育成等の学習活動の充実を図る。</li> <li>・地域に根づいた歴史や伝統を守り、新時代に求められるものを取り入れて生きがいづくりを目ざす。</li> </ul>													
主要な公民館活動	<ul style="list-style-type: none"> <li>・地域一円の美化運動と花と緑の推進及びコミュニティ広場の清掃(年7回)</li> <li>・階層別学習活動で仲間づくりやふれあい活動の充実と異世代交流活動  青少年:物づくり 仲間づくり 思い出づくり 食育  婦人層:物づくり ストレッチ 介護予防  高齢者:ふれあい訪問 軽スポーツ 自立支援調理 介護予防</li> <li>・地域の融和と防災・安全活動  講演会、防災訓練、交通安全教室、公民館まつり(作品展示及びステージ発表)</li> </ul>													
実施講座教室	<ul style="list-style-type: none"> <li>・書道 (月1回)                      ・絵手紙 (月1回)</li> <li>・手芸 (年数回)                      ・ウォーキング(週1回)</li> <li>・介護予防教室(月1回)              ・よりあいひろば(年3回)</li> </ul>													
自サークル活動	<ul style="list-style-type: none"> <li>・民謡 (週1回)                      ・大正琴 (月2回)</li> <li>・民踊 (週1回)                      ・カラオケ(月2回)</li> <li>・貯蓄体操(週1回)                  ・筋力アップ体操(週1回)</li> <li>・新七宝会 随時 (国・県政学習・門松作り)</li> </ul>													

# 東蟹谷地区地域おやべっ子教室等

活動目標	自然体験、生活体験、社会体験を通して、自ら学び考える力や豊かな人間性を育む。				
活動概要	月	活動内容	活動場所	講師・協力者	参加人数
	4～3	お茶教室(月1回)	東蟹谷公民館	西永 一代	9
	5	ファーム体験教室 1回目 やさい苗植え	藤森営農組合	多加 知史 外	11
	6	ボランティア教室 1回目 初夏の花壇作り 	北陸道 路側帯	島山 清志	31
	6	ふるさと楽習 1回目 (七夕飾り)	東蟹谷公民館	島崎 貞子	21
	7	ファーム体験教室 2回目 夏やさい収穫	藤森営農組合	多加 知史 外	19
	9	シャボン玉作り  人気No.1は これ!!	東蟹谷公民館	福江 良博	29
	10	ファーム体験教室 3回目 秋やさい収穫&ミニバーベキュー 	藤森営農組合	多加 知史 外	34
	10	チャレンジ パン粘土	東蟹谷公民館	南 昌恵	19
	11	ボランティア教室 2回目 越冬花壇作り	東蟹谷公民館	島山 清志	10
		石やきいも	東蟹谷公民館	福江 良博	20
	12	ミニ三世代交流会	東蟹谷公民館	高瀬 幸美 外	53
	1	ふるさと楽習 2回目 左義長	東蟹谷公民館広場	山本 隆宣 外	68

※ 新型コロナ禍 主に室外行事を多く実施しました

館名	⑮ 南部公民館													
所在地	〒932-0127 小矢部市興法寺213-2 Tel 0766-61-3417 fax 61-4750													
職員	館長	立川 証												
	主事	大浦 まゆみ												
	指導員													
施設状況	建設年度	平成6年度												
	建物延べ面積	229.99 m <sup>2</sup>												
	その他													
開館日時	随時													
利用状況	令和2年度	4月	5月	6月	7月	8月	9月	10月	11月	12月	1月	2月	3月	合計
	件数	1	0	6	8	1	6	4	6	9	8	9	8	66
	人数	6	0	96	121	6	48	46	85	90	94	125	110	827
活動の重点目標	これからの少子高齢社会において、地区の子どもたちやお年寄りとの交流を目標とする。													
主要な公民館活動	◎美化ボランティア活動(花いっぱい運動、年2回) ◎公民館まつり ◎伝統芸能(津沢夜高行燈製作・曳きまわし、獅子舞) ◎地区住民運動会 ◎公民館だより発行(木の葉の里だより、年2～3回)													
実施講座教室	◎南部いこいの館(高齢者相互介助活動、毎月10, 20日) ◎押し絵クラブ(毎月2回) ◎大正琴クラブ(毎月2回) ◎絵画クラブ(毎月2回) ◎木の葉グループ(毎月1回) ◎南部長寿会(毎月1回) ◎さくらの会(毎月1回)													
自サークル活動	◎ペタンククラブ(毎月1回) ◎青葉会絵手紙教室(毎月2回) ◎シャッフルボードクラブ(毎月1回)													

## 南部いきいきふるさと教室

活動目標	南部地区住民は生きがいと健康は自己で守ることを生活の中で実践し地域の中で楽しく生きる。				
活動概要	月	活動内容(予定)	活動場所	講師・協力者	実際の参加人数
	4	総会兼お楽しみ会	南部公民館	沼田 松雄	0
	4	いきいき健康体操と認知症講座	〃	沼田 松雄	0
	6	となみ野高校生との交流会	〃	沼田 松雄	0
	6	いきいき健康体操と認知症講座	〃	沼田 松雄	0
	7	熱中症対策講習会	〃	沼田 松雄	0
	7	いきいき健康体操と認知症講座	〃	沼田 松雄	0
	8	となみ野高校生との交流会	〃	沼田 松雄	0
	8	健康体操と認知症講座	〃	松井 基義	0
	10	南部公民館まつり作品作り	〃	沼田 松雄	0
	10	手芸教室	〃	遠藤 弘恵	0
	11	公民館まつり協力、バザー活動	〃	沼田 松雄	0
	11	公民館まつり反省会	〃	沼田松雄ほか	0
	11	健康講座、ペタンク	〃	松井 基義	0
	12	となみ野高校生との交流会	〃	沼田 松雄	0
	12	クリスマスケーキ頒布会	〃	遠藤 弘恵	7
	1	長寿会との共催 新年会・お楽しみ会	〃	浦嶋 勲	0
	1	三世代交流会・左義長	〃	吉谷 雅人	10
	2	健康講座、ペタンク	〃	松井 基義	0



## (2) 小矢部市公民館連絡協議会

活動の重点目標	
1.	地域住民が、生涯にわたって学習しようとする意欲の向上を図るとともに、地域の特性を生かした活力のある地域づくりを進めるため、地域の拠点施設として学習の機会と活動の場の提供に努める。
2.	各施設の相互利用を進め、学校、家庭、地域社会の連携・融合へのコーディネートをし、それぞれの教育機能の活性化を図る。
3.	心豊かな青少年の健全育成を図るため、異世代交流や、社会奉仕活動、自然体験活動のより良い実践に努める。
4.	高度情報化に対応するIT機器の活用を図り、学習情報のネットワーク化に努める。
5.	公民館の管理・運営・服务等、公民館職員の職務に応じた研修を充実し、高度化、多様化する生涯学習ニーズに対応できるよう公民館職員の資質向上に努める。
6.	地域おやべっ子教室をより一層推進することにより、地域社会全体で地域の子ども達を見守り育む気運の醸成を図る。

	主な活動内容	主 管	開催場所
4	小矢部市公民館連絡協議会監査会	市公連	小矢部市役所
5	小矢部市公民館連絡協議会定期総会(書面決議) 富山県公民館連合会第1回理事会(書面審議) 富山県公民館連合会評議員会(書面決議)	市公連 県公民館連合会 県公民館連合会	
6	市公連三役会議	市公連	小矢部市役所
7	小矢部市公民館連絡協議会役員会(館長会議)	市公連	小矢部市役所
10	小矢部市立公民館事業等説明会 小矢部市公民館連絡協議会主事指導員部会研修会	文化スポーツ課 市公連主事指導員部会	小矢部市役所 津沢公民館
11	富山県公民館長研修会 第14回富山県公民館大会	県公民館連合会 県公民館連合会	新川文化ホール 富山県教育文化会館
1	成人式協力 小矢部市公民館連絡協議会主事指導員部会研修会	生涯学習文化課 市公連主事指導員部会	クロスランドおやべ 小矢部市民交流プラザ
2	第40回小矢部市教育大会 富山県公民館主事・指導員等研修会	文化スポーツ課 県公民館連合会	クロスランドおやべ 富山県教育文化会館
3	富山県公民館連合会第2回理事会 小矢部市立公民館事業等説明会 津幡町公民館大会 砺波地区公民館連絡会議(第1回)	県公民館連合会 文化スポーツ課 津幡町公民館連絡協議会 砺公連	富山県教育文化会館 小矢部市役所 津幡町文化会館「シグナス」 小矢部市役所

## 12. 社会教育(生涯学習分野)受賞者

賞 区 分	団 体・氏 名	功 績 等	賞 区 分	団 体・氏 名	功 績 等	
第73回優良公民館表彰	松沢公民館	公民館	社会教育功労者表彰(第40回小矢部市教育大会)	前田 孟志 森 洋史 高田 貞夫 川西 信隆 澤谷 雄司 橋本 由紀子 高田 勇 福島 俊一 山崎 一昭 岡本 和男	青少年の健全育成 青少年の健全育成 青少年の健全育成 青少年の健全育成 青少年の健全育成 公民館活動の推進(正得) 青少年の健全育成 生涯学習の推進 生涯学習の推進	
優良公民館職員表彰(第14回富山県公民館大会)	寺岡 則子 竹田 朋子 大浦 まゆみ	公民館職員 公民館職員 公民館職員		団 体 育 成 功 労 (第40回小矢部市教育大会)	食生活改善推進協議会南谷支部	生涯学習の推進
青少年指導者等の顕彰(とやま子ども若者フォーラム)	榎 悟常	青少年健全育成				
教育委員会表彰(第40回小矢部市教育大会)	堀内 雄一 大峯 智之 竹田 朋子 大浦 まゆみ	青少年健全育成 青少年健全育成 公民館職員 公民館職員				

### 13. 社会教育関係名簿

#### 小矢部市教育委員

役職	氏名
教育長	野澤 敏夫
教育長職務代理者	石野 昌一
委員	前田 智嗣
委員	古村 正明
委員	佐々木稲男

#### 小矢部市社会教育委員

役職	氏名	所属団体等
議長	大沼 宗義	小矢部市公民館連絡協議会
副議長	飛田 久子	学識経験者
委員	山本 善継	学識経験者
	大道 博史	小矢部市小中学校長会
	舟本 淳子	小矢部市女性団体連絡協議会
	仲井真理子	小矢部市芸術文化連盟
	山本 柳子	{ ボーイスカウト小矢部団協議会 ガールスカウト富山県第31団
	杉澤 弘司	(財)小矢部市体育協会
	中山 善之	小矢部市PTA連絡協議会
	浅香 昌美	NPO法人おやべスポーツクラブ
	福田 隆雄	小矢部市スポーツ少年団本部
	福江 清美	小矢部市スポーツ推進委員協議会
	山田 妙子	図書館利用者代表
	新井 博子	生涯学習講座代表

#### 社会教育指導員

	氏名
文化スポーツ課	中村 幸代 井端 紀子

#### 小矢部市PTA連絡協議会

役職	氏名	所属
会長	中山 善之	石動中
副会長	森田 和行	蟹谷中
〃	大崎 武志	蟹谷小
特別理事	四ツ島 盛博	津沢中
理事	中西 一陽路	石動中
〃	黒田 健二	大谷中
〃	高井 正郷	大谷小
〃	居村 直人	東部小
〃	中村 大輔	津沢小
評議員	石尾 昌也	石動中
〃	伊掛 博	大谷中
〃	高島 稔	蟹谷中
〃	細川 祐司	津沢中
〃	松井 武史	石動小
〃	林 研	大谷小
〃	前田 優樹	蟹谷小
〃	長 智信	東部小
〃	水野 好一	津沢小
監事	沼田 秀和	津沢中
〃	渡辺 克明	石動小
参与	大道 博史	石動小校長
〃	沼田 勉	石動中校長
事務局	山田 茂晴	石動中教頭
事務局長	小林 真一	石動中

#### 小矢部市連合婦人会

役職	氏名
会長	飛田 久子
副会長	林 洋子 森田 洋子 中川 陽子 中村 まり子
会計	高田 弘子 吉田 敏美 紺屋嶋 とし枝
書記	宮崎 三保子 宮崎 千恵子 新谷 幸子
顧問	湊谷 直美
監査委員	福岡 紀子 澁谷 幸子

#### 小矢部市女性団体連絡協議会

役職	氏名
会長	嶋田 幸恵
副会長	河合千枝子 高城満里子 林 智子
書記	舟本 淳子 山本 柳子
会計	和田由美子 飛田 久子
監事	後藤喜美子 西野 宏美
参与	荒川ますみ

ボーイスカウト小矢部団協議会

役職	氏名
育成会会長	柴田 巧
副会長	桜井 森夫
協議会会長	水野 隆

日本ボーイスカウト小矢部団(小矢部第2団)

役職	氏名
育成会長	尾山 喜次
団委員長	上埜 孝
事務局	上埜 孝

2団は休団になり3団と一緒に活動中

日本ボーイスカウト小矢部団(小矢部第3団)

役職	氏名
育成会会長	竹越 与貴夫
団委員長	水野 隆
副団委員長	上埜 孝
事務局長	久保 秀智

(一社)ガールスカウト富山県連盟第31団

役職	氏名
団委員長	山本 柳子

青少年育成県民運動推進指導員小矢部連絡会

役職	氏名
会長	榊 悟常
副会長	大峯 智之

青少年育成小矢部市民会議

役職	氏名	所属団体
会長	日光 久悦	市社会福祉協議会
副会長	川原 久俊	市自治会連合会
〃	飛田 久子	市連合婦人会
〃	可部谷 敏則	小矢部保護区保護司会
〃	順田 進	市少年補導員連絡協議会
〃	榊 悟常	青少年育成県民運動推進指導員小矢部連絡会
常任委員	大沼 宗義	市公民館連絡協議会
〃	吉田 久太郎	小矢部青年会議所
〃	中山 善之	市PTA連絡協議会
〃	片山 喜美	県立石動高等学校
〃	岡本 茂男	県男女共同参画推進員小矢部連絡会
監事	中嶋 秀明	(公財)市体育協会
〃	長田 雅男	市民生委員児童委員協議会

小矢部市少年補導員連絡協議会

役職	氏名
会長	順田 進
副会長	稲原 実
〃	宮口 利秀
委員	順田 進
〃	石田 正
監事	寺岡 均
〃	前田 孟志
会計	久保 秀智

小矢部市公民館連絡協議会

役職	氏名	地区
会長	大沼 宗義	松沢
副会長	安田 寛	南谷
〃	藤田 一彦	蕨波
〃	加賀谷 賢二	埴生

14. 文化スポーツ課所管施設利用状況(社会教育施設関係)

月	4	5	6	7	8	9	10	11	12	1	2	3	計(人)
総合会館 (体育館除く)	146	18	383	439	409	980	783	929					4,087
石動コミュニティ センター (石動公民館含む)	357	78	892	1,285	930	1,127	1,164	0					5,833
小矢部市民交流プラ ザ (石動公民館含む)								175	3,059	1,889	3,272	4,106	12,501

## Ⅱ 文化財の保護と公開・活用 及び文化芸術の振興と継承

### 1. 文化の重点目標

歴史的・学術的価値が高い文化財の保護、整備及び公開・活用に努めるとともに、伝統文化や民俗芸能の継承及び発展を図りながら新しい市民文化の創造に努める。

#### (1) 指定文化財等の保存・継承

- ・ 文化財の指定
- ・ 指定文化財の管理、整備及び標識等の整備
- ・ 指定文化財・伝統的民俗芸能等の保存と継承の支援
- ・ 文化財保護審査委員会の開催、文化財のパトロールの実施
- ・ 歴史資料・古文書等の整理

#### (2) 文化財保護意識の高揚

- ・ 文化財防火デーなど、文化財の保護啓発事業の実施
- ・ 小矢部市大谷博物館、小矢部ふるさと歴史館での展示

#### (3) 埋蔵文化財発掘調査等の実施

- ・ 開発事業等に伴う緊急遺跡発掘調査等の実施

#### (4) 桜町遺跡の活用とその推進

- ・ 縄文体験学習会などの保存活用事業の実施
- ・ 市民グループの活動支援

#### (5) 市民による芸術文化活動の推進

- ・ 小矢部市美術展の開催
- ・ 小矢部市芸術祭の開催
- ・ 芸術文化活動の支援、育成
- ・ 小矢部市吹奏楽団活動の推進
- ・ 小矢部市子ども伝統文化祭の開催

#### (6) クロスランドおやべ自主事業の推進

#### (7) アートハウスおやべ自主事業の推進

## 2. 文化財保護事業

市内には、63 件の指定文化財と2件の登録文化財、桜町遺跡をはじめとする 206 ヶ所の埋蔵文化財包蔵地が存在する。また、時代の変化とともに人々の生活の中で傳承されてきた風俗、習慣、芸能などの多くが失われつつある。こうした有形無形の文化財は、長い歴史のなかではぐくまれ、今日まで守り伝えられてきた小矢部市の貴重な財産であり、後世に伝えていかなければならないものである。文化財の保存は市民の理解と協力がなければ成り立たないものであり、市民の文化財に対する関心を高めるためにも文化財の公開と活用をはかることが必要である。

### ◆ 指定文化財等の保存・継承

#### 〈指定史跡の整備〉

- ・市史跡今石動城跡 本丸周辺の立木伐採及び草刈り等環境整備

#### 〈指定文化財・伝統的民俗芸能等の保存継承の支援〉

- ・文化財保護事業補助金の交付 曳山(山蔵):1 件、津沢夜高3件

#### 〈指定文化財等説明板の整備〉

- ・「峠茶屋跡」(市史跡砺波山古跡)説明板の修繕

#### 〈文化財保護審査委員会の開催、文化財パトロール〉

- ・文化財の保護及び指定等に関する審議 3月24日
- ・市内の指定文化財及び埋蔵文化財包蔵地のパトロール  
護国八幡宮(国重文)及び市内の史跡16ヶ所を各2回巡検

### ◆ 文化財保護意識の高揚

#### 〈文化財保護意識の啓発〉

- ・文化財保護強調週間 11月1日～7日
- ・第67回文化財防火デー消防訓練の実施 1月24日 護国八幡宮、浅地神明社

#### 〈小矢部市大谷博物館・小矢部ふるさと歴史館の運営〉

- ・展示・公開

小矢部市大谷博物館	小矢部ふるさと歴史館
「大谷家住宅」常設展示 大正時代末から昭和初期に建てられた農家建築を当時の姿で展示 「大谷家記念室」 小矢部市名誉市民である3人の方々を中心に展示	常設展示 「小矢部の首長墓」 市内にある主な大型古墳の出土品を展示 「桜町遺跡出土品展示室」 桜町遺跡出土の縄文時代遺物のうち市指定文化財となっている代表的なものを中心に展示

### ◆ 指定文化財等一覧

No.	指定別	種別	名称	員数	所在地	所有者又は管理者	指定年月日
1	国重文	建造物	護国八幡宮	3棟	埴生1991	護国八幡宮	T13. 4. 15
2	国史跡	史跡	加越国境城跡群及び道(松根城跡)	1件	内山字天	個人・小矢部市	H27.10.7
3	県文	建造物	浅地神明社本殿	1棟	浅地7433	浅地神明社	S40. 1. 1
4	県文	彫刻	木造阿弥陀如来立像	1軀	新富町4-9	聖泉寺	S40. 1. 1
5	県文	彫刻	木造男神坐像	2軀	埴生1991	護国八幡宮	S43. 3. 19
6	県文	彫刻	木造阿弥陀如来立像	1軀	西島45	光西寺	S44. 10. 2
7	県文	彫刻	銅造阿弥陀如来坐像	1軀	埴生4476	医王院	S44. 10. 2

8	県文	彫刻	木造僧形八幡神坐像	1軀	埴生4476	医王院	S44. 10. 2
9	県文	彫刻	木造僧形神坐像	2軀	杉谷内3088	日吉社	S45. 3. 2
10	県文	工芸品	刀銘 宇多国宗 天文六年二月 日	1口	西福町1-7	神明宮	S42. 3. 25
11	県文	古文書	埴生護国八幡宮文書	45点	埴生1991	護国八幡宮	S40. 10. 1
12	県文	史跡	宮永十左衛門の墓	1基	下川崎1385	小矢部市	S40. 10. 1
13	県文	史跡	若宮古墳	1基	埴生字上野14	小矢部市	H5. 4. 9
14	県文	天然記念物	宮島峡一の滝とおうげつ群	1件	名ヶ滝(子撫川河川中)	小矢部市	S40. 1. 1
15	県文	天然記念物	興法寺のハツョウトンボとその発生地 附興法寺のトンボ類の群生地	1件	興法寺	小矢部市	S46.11.18
16	市文	建造物	乗永寺鐘楼堂	1棟	島253	乗永寺	S63. 6. 20
17	市文	建造物	為盛塚五輪塔	1基	松永13および14	小矢部市	H26. 4. 30
18	市文	絵画	前田利秀画像	1幅	八和町6-4	本行寺	S40. 3. 16
19	市文	絵画	越中国四郡絵図	2幅	本町1-1	教育委員会	S44. 9. 20
20	市文	絵画	今石動御旅屋絵図	1枚	本町1-1	教育委員会	S50. 2. 5
21	市文	彫刻	鼓ヶ滝露天磨崖仏	1軀	矢波	矢波地区	S44. 9. 20
22	市文	彫刻	木造虚空蔵菩薩坐像	1軀	新富町4-9	聖泉寺	S44. 9. 20
23	市文	彫刻	医王院仁王像	2軀	埴生4476	医王院	S63. 6. 20
24	市文	彫刻	医王院十王像	12軀	埴生4476	医王院	S63. 6. 20
25	市文	工芸品	白漆俳諧奉納額	1点	八和町6-4	本行寺	S40. 3. 16
26	市文	工芸品	渡辺家の古面	3点	峠	個人	S42. 3. 8
27	市文	古文書	加茂家の古文書	49点	水島	個人	S40. 3. 16
28	市文	考古資料	乗永寺五輪塔	2基	島253	乗永寺	H3. 8. 27
29	市文	考古資料	桜町遺跡出土品	1,600点	本町1-1	小矢部市	H19. 11. 1
30	市文	考古資料	若宮古墳出土品	17点	本町1-1	小矢部市	H19. 11. 1
31	市文	歴史資料	沼田太郎右衛門高信碑	1基	養輪	個人	H6. 9. 26
32	市文	歴史資料	銅製仏具と珠洲収納壺	1式	北一	個人	H19. 11. 1
33	市文	歴史資料	越登賀三州志附圖	4幅	埴生	個人	R2. 3. 27
34	市文	無形文化財	雅楽	1件	市内	洽聲會	H10. 9. 29
35	市文	民俗文化財	源氏太鼓	1件	下後亟	源氏太鼓保存会	S40. 3. 16
36	市文	民俗文化財	酒とり祭	1件	下後亟	酒とり祭保存会	S40. 3. 16
37	市文	民俗文化財	願念坊踊	1件	綾子	願念坊踊保存会	S40. 3. 16
38	市文	民俗文化財	護国八幡宮 宮めぐりの神事	1件	埴生1991	護国八幡宮	S52. 10. 19
39	市文	民俗文化財	津沢夜高あんどん祭	1件	津沢345	津沢夜高行燈保存会	H29.9. 28
40	市文	民俗文化財	石動の曳山	11基	石動町他	当該町内会	S55. 8. 1
41	市文	民俗文化財	石動の歌舞伎山	1基	今石動町1	川原町町内会	S63. 6. 20
42	市文	史跡	前田利秀の墓	1基	八和町6-4	本行寺	S40. 3. 16
43	市文	史跡	木槿塚	1基	城山町(城山公園内)	小矢部市	S40. 3. 16
44	市文	史跡	獅子庵跡	1件	観音町1-9	観音寺	S40. 3. 16
45	市文	史跡	砺波山古跡	1件	埴生	小矢部市	S40. 3. 16
46	市文	史跡	阿曾三右衛門供養碑	1基	津沢	個人	S40. 3. 16
47	市文	史跡	前田秀継夫妻の墓	3基	矢波	個人	S40. 3. 16
48	市文	史跡	阿曾三右衛門墓	1基	津沢	津沢地区	S40. 3. 16
49	市文	史跡	竹亭焼窯跡	1基	埴生	個人	S40. 3. 16
50	市文	史跡	勝興寺安養寺御坊跡	1件	末友	小矢部市	S44. 5. 22
51	市文	史跡	宮永良蔵の碑	1基	下川崎	小矢部市	S46. 10. 23

52	市文	史跡	一乗寺城跡	1件	八講田	小矢部市	S52. 9. 12
53	市文	史跡	関野1号墳	1基	蓮沼字干場30他	石黒煉瓦工業㈱	S62. 7. 28
54	市文	史跡	今石動城跡	1件	桜町・上野本・城山町	個人・小矢部市	H22. 3. 31
55	市文	天然記念物	下屋敷の大いちい	1本	下屋敷	個人	S44. 9. 20
56	市文	天然記念物	岩抱きのけやき	1本	了輪	了輪地区	S44. 9. 20
57	市文	天然記念物	宮島の大杉	1本	別所滝	別所滝地区	S40. 3. 16
58	市文	天然記念物	ぶな・うらじろがしの混生林	1件	白谷	白谷地区	S40. 3. 16
59	市文	天然記念物	ぶなの天然林	1件	埴生	小矢部市	S40. 3. 16
60	市文	天然記念物	大清水のあしつき	1件	白谷	小矢部市	S44. 5. 22
61	市文	天然記念物	日吉社の大杉	4本	杉谷内	杉谷内地区	S45. 3. 19
62	市文	天然記念物	末友のハッコウトンボと生息地	1件	末友字東大谷	個人	S56. 9. 8
63	市文	天然記念物	田川の貝化石	1件	田川	田川地区	S63. 6. 20
64	国登録	建造物	旧宮島村役場	1棟	芹川	個人	H13. 10. 12
65	国登録	建造物	旧大谷家住宅	7棟	水落	小矢部市	H27. 3. 26

#### ◆ 指定文化財等集計表

種別	内 容		国	県	市	計	
有形文化財	建造物	神社、寺院、城郭、住宅、民家など	1	1	2	4	
	美術	絵画(仏画、大和絵、水墨画、障壁画、近代絵画など)				3	3
		彫刻(仏像、神像、肖像、仮面など)			6	4	10
		工芸品(金工、漆工、染織、陶磁、石造品、甲冑、刀剣など)			1	2	3
	工芸品	書籍、典籍、古文書			1	1	2
		考古資料(土器、石器、骨角器、金属器などの遺跡出土品)				3	3
		歴史資料(歴史上重要な事象又は人物に関する遺品)				3	3
無形文化財	芸能(音楽、舞踊、演劇など)				1	1	
	工芸技術(工芸品をつくるわざ)						
民俗文化財	無形民俗文化財(衣食住、生業、信仰、年中行事等に関する風俗習慣、民俗芸能)				5	5	
	有形民俗文化財(無形の民俗文化財に用いられる衣服、器具、家屋、その他物件)				2	2	
記念物	史跡(貝塚、古墳、都城跡、城跡、旧宅など)		1	2	13	16	
	名勝(庭園、橋梁、峡谷、海浜、山岳など)						
	天然記念物(動物、植物、地質鉱物)			2	9	11	
伝統的建造物群	周囲の環境と一体をなして歴史的風致を形成している集落、町並み						
			計	2	13	48	63
登録有形文化財	国土の歴史的景観に寄与し、建築後50年を経過した建造物		2			2	

#### ◆ 文化財保護審査委員会

役職	氏名	担当分野	役職	氏名	担当分野
会長	埴生 雅章	史跡・造園	委員	日和 祐樹	民俗・歴史
会長職務代理者	西井 龍儀	考古・建造物	委員	鈴木 景二	歴史
委員	上野 幸夫	建造物	委員	菊川 茂	地学
委員	長谷川 孝徳	日本文化史	委員	三宮 千佳	日本・東洋美術史
委員	牧野 潤	歴史	委員	柳 真子	生物

◆ 文化スポーツ課所管施設利用状況(文化関係)

月	桜町JOMONパーク			小矢部市大谷博物館			小矢部ふるさと歴史館			備考
	入場者数 (人)			入場者数 (人)			入場者数 (人)			
	県内	県外	計	県内	県外	計	県内	県外	計	
4月	64	12	76	18	2	20	7	4	11	【休館日】 ・月曜日(月曜日が祝日の時はその後の最も近い平日) ・年末年始休館 (パーク、歴史館については12月1日～2月末まで冬期間休館) ※4/18～5/18新型コロナウイルスの影響により臨時休館
5月	173	17	190	5	3	8	3	3	6	
6月	154	31	185	32	3	35	50	10	60	
7月	242	48	290	20	5	25	26	7	33	
8月	236	53	289	36	5	41	43	14	57	
9月	185	55	240	60	7	67	39	10	49	
10月	296	166	462	154	4	158	51	3	54	
11月	363	58	421	97	8	105	109	9	118	
12月	冬期閉館			80	5	85	冬期閉館			
1月				6	0	6				
2月				32	2	34				
3月	111	23	134	87	3	90	26	6	32	
計	1824	463	2287	627	47	674	354	66	420	

◆ 埋蔵文化財発掘調査等の実施

〈開発に伴う緊急遺跡発掘調査等の実施〉 市内遺跡発掘調査事業 10ヵ所

No.	遺跡名	所在地	調査対象面積 (掘削面積)	調査種別	調査期間	調査結果	調査原因
1	後谷条里遺跡	後谷字中ノ坪410-5外	309.09 m <sup>2</sup> (3 m <sup>2</sup> )	試掘調査	2.5.28	遺構、遺物確認されず。	個人住宅建設
2	石動条里遺跡	畠中町907	152.03 m <sup>2</sup> (2 m <sup>2</sup> )	試掘調査	2.5.28	遺構、遺物確認されず。	個人住宅建設
3	芹川遺跡	芹川1322-5	54 m <sup>2</sup>	本調査	2.6.1 ～6.30	溝、土坑、柱穴検出。土師器、須恵器、緑釉陶器、製塩土器、中世土師器、珠洲、越中瀬戸出土。	市道拡幅
4	石動条里遺跡(2)	畠中町12-42	38.5 m <sup>2</sup> (1.7 m <sup>2</sup> )	試掘調査	2.7.1	遺構、遺物確認されず。	公共施設増築
5	日の宮・道林寺遺跡	道林寺40-1外	2,987 m <sup>2</sup> (60 m <sup>2</sup> )	試掘調査	2.7.17	遺構確認されず。中世土師器、漆器出土	駐車場造成
6	芹川遺跡(2)	芹川1190外	571.37 m <sup>2</sup>	本調査	2.7.21 ～10.30	溝、土坑、柱穴、竪穴建物検出。土師器、須恵器、灰釉陶器、製塩土器、土錘、木製品(箸)、中世土師器、珠洲出土。	県営農地整備事業(圃場整備)
7	埴生上野遺跡	埴生字上野4550-1外	1,194.4 m <sup>2</sup> (60 m <sup>2</sup> )	試掘調査	2.9.30	遺構、遺物確認されず。	太陽光発電施設建設



8	後谷条里遺跡 (2)	後谷字壹番 割 851 外	343 m <sup>2</sup> (14 m <sup>2</sup> )	試掘調査	2. 10. 30	遺構、確認されず。土師器、 須恵器出土。	個人住 宅建設
9	桜町遺跡	桜町字産田 1345-1 外	4, 215 m <sup>2</sup> (324. 4 m <sup>2</sup> )	試掘調査	2. 11. 16 ～11. 24	溝、土坑、ピット検出。土 師器、須恵器、珠洲、青磁、 肥前陶磁器、近世陶器出 土。	店舗建 設
10	日の宮・道林寺 遺跡 (2)	長 32 外	327. 7 m <sup>2</sup> (6 m <sup>2</sup> )	試掘調査	3. 2. 25	遺構、遺物確認されず。	個人住 宅建設

## ◆ 桜町遺跡の活用推進

### 〈活用事業の実施〉

- ・出土品の展示公開
  - ・桜町JOMONパーク出土品展示室
  - ・小矢部ふるさと歴史館「桜町遺跡出土品展示室」
- ・縄文体験学習会開催事業 令和2年5月～令和3年1月  
 【桜町縄文体験会】 市民、小中学生を対象とした縄文体験学習会(参加 延べ 269 名)  
 勾玉作り、ひょうたん栽培、火おこし、丸木舟乗船等の体験を行った。

### 〈市民グループの活動〉

桜町遺跡を支援する市民グループが現在4団体あり、見学者への解説や市内外の小中学生及び、市民に対する縄文体験の指導などを行っている。それぞれのグループでの活動のほか、4団体が集まって桜町縄文ネットを設立し、縄文プロジェクト事業の実施に協力している。

### 桜町縄文NETの役員名簿

役職名	氏名	所属団体
会長	山本 護	桜町石斧の会
副会長	多賀 庸子 松永 良成 内井 邦子	ふるさと学園 縄文土器の会 縄文こごみの会
書記	西野 亮子	縄文こごみの会
会計	坂田 明雄	桜町石斧の会
幹事	宗田 徹也 石浦 幸雄	桜町石斧の会 ふるさと学園
監査委員	中川 美也子 関野 銑治	桜町石斧の会 縄文土器の会

### 桜町縄文NET加盟団体一覧

団体名	代表者	会員数	活動内容
小矢部ふるさと学園	多賀 庸子	12 名	遺跡の解説案内ボランティア
桜町石斧の会	山本 護	18 名	縄文体験をとおして、桜町遺跡のPR
縄文土器の会	関野 銑治	4 名	縄文土器づくりの体験指導
縄文こごみの会	内井 邦子	19 名	女性による桜町遺跡のPR
加盟4団体		53 名	

### 3. 芸術文化振興事業

多様化しつつある社会情勢の中、ゆとりと潤いのある生活を実現していく上で、芸術文化活動の振興は不可欠なものである。市民一人一人が豊かな人間性と、創造力を育むことができる環境を整備し、芸術文化活動への参加の促進と、各団体の活動の支援など地域に根ざした特色ある芸術文化の振興をはかることが重要である。

#### ◆ 市民による芸術文化活動の推進

##### <小矢部市美術展の中止>

小矢部市在住者等の美術作品を募集、展示し、一般の観覧に供することにより、美術を通じて市民の芸術文化の向上と、すぐれた作家の養成を目的とする。

※令和2年度の小矢部市美術展は新型コロナウイルス感染拡大の影響により、中止しました。

※市展協賛茶会・市展協賛華道展についても中止しました。

##### <小矢部市芸術祭 2020 の開催>

芸術文化団体の日頃の活動成果を発表する場を設け、市民が鑑賞する機会の充実を図ることにより、地域の芸術の振興、普及につとめる。

#### ・芸術祭開催一覧

催し物	会場	開催日
小矢部市大華道展(注1)	アートハウスおやべ	10月24日(土)～25日(日)
総合茶会(注1)	クロスランドおやべ	10月25日(日)
芸文連陶芸教室作品展	アートハウスおやべ	11月7日(土)～8日(日)
第43回小矢部作家展	アートハウスおやべ	11月7日(土)～15日(日)
2020 富山県今日の洋画展	アートハウスおやべ	11月7日(土)～15日(日)

(注1 新型コロナウイルス感染症の影響により中止)

主催 小矢部市芸術文化連盟

主管 芸術祭参加団体

共催 小矢部市・小矢部市教育委員会

##### <芸術文化活動の支援と育成>

・芸術文化活動に対する補助金の交付 芸術文化連盟活動費補助金

##### <小矢部市芸術文化連盟>

市内における芸術の振興と普及に寄与することを目的とし、芸術文化団体の連絡調整、芸術活動の助成等を行っている。

・活動の概要

月 日	行 事	場 所
5/15(中止)	総会(個人)	
6/8(中止)	総会(団体)	市民活動サポートセンター
6/21～28(中止)	第58回小矢部市美術展	アートハウスおやべ
6/27・28(中止)	市展協賛小矢部いけ花展	アートハウスおやべ
6/28(中止)	市展協賛茶会	クロスランドおやべ
7/4～12	第7回芸文セレクト展 (4人展 中野稔・宮田昌彦・奥井義範・中野順子 写真)	アートハウスおやべ
10/24・25(中止)	小矢部市大華道展	アートハウスおやべ
10/25(中止)	総合茶会	クロスランドおやべ
11/7～15	第43回小矢部作家展	アートハウスおやべ
11/7～15	2020 富山県今日の洋画展	アートハウスおやべ
11/7・8	芸文連 陶芸教室作品展	アートハウスおやべ
(中止)	小矢部合唱祭	
(中止)	映像フェスティバル	クロスランドおやべ
12/19～2021/1/24	おやべの美術 回顧展	アートハウスおやべ

・小矢部市芸術文化連盟(団体の部)役員名簿

役職名	氏名	役職名	氏名	役職名	氏名
会長	埴生 雅章	常任理事		事務局統括	宇佐見 外行
顧問	藤田 和十 小林 照人 櫻井 泉	造形部門	宇佐見 外行	事務局長	堀澤 忠志
参与	倉谷 直子	茶道部門	櫻井 紀子	局員	鷺田 基章
副会長	津山 玄亮 飛田 久子	華道部門	中村 郁子		御器谷 勉
		文芸部門	永井 亨		山田 妙子
		芸能部門	名畑 賢一		仲井 真理子
		鑑賞部門	村田 建		筱岡 麗子
				会計	山崎 仁正
				監事	島谷 和宏
					砂田 昇建
					本郷 紫香

・小矢部市芸術文化連盟加入団体一覧(23 団体)

No.	団 体 名	代 表 者	No.	団 体 名	代 表 者
1	小矢部民謡会	本堂 正利	13	小矢部輝風会	高瀬 恵美子
2	小矢部小型映画友の会	村田 建	14	表千家松珠会	大野 泰秀
3	正派若柳流香鶴会	若柳 香鶴	15	巴の会	宮田 眞知子
4	古儀茶道藪内流清風会	森 喜美子	16	紅謡会	今度 純子
5	小矢部市芸術文化連盟(個人の部)	埴生 雅章	17	賢寿会	名畑 賢康
6	小矢部市民合唱団	上田 外喜男	18	小矢部華道連合会	飛田 久子
7	小矢部宝生会	河西 正親	19	正派邦楽会 茜音会	石田 雅楽穂
8	正派邦楽会なごみの会	前田 雅韻	20	正派邦楽会 鮎の会	可部谷 雅舟
9	小矢部稀音の会	稀音家 多禰祐	21	琴城流大正琴おやべ	竹越 すみ子
10	小矢部宇月会	中川 みよし	22	渋川流剣詩道剣楓会	中西 千賀子
11	洽聲会	砂田 昇建	23	NPO 法人わくわく小矢部	松岡 和子
12	裏千家静和会	澤田 宗基			

### ＜小矢部市吹奏楽団活動＞

小矢部市吹奏楽団は、音楽を通じて団員の人格、教養を高め、もって市民文化の向上に寄与することを目的に、小矢部市制施行 30 周年を記念し、平成4年度に設置した。クロスランドおやべを活動拠点としている。今年度の主な活動は次のとおり。(団員数 27 人、団長 松 清志)

年	月 日	活 動 内 容
令和2年	4月23日	令和2年度総会(書面決議)
	6月7日	砺波地区吹奏楽祭(砺波市文化会館)(中止)
	7月25日	火牛祭り(小矢部市商工会館前特設ステージ)(中止)
	8月23日	リバーサイドフェスタ出演(小矢部川河川公園)(中止)
	9月22日	ウインドポートレート収録(クロスランドおやべ)
	10月11日	小矢部市駅伝大会表彰式演奏(小矢部市役所)(中止)
	11月8日	第27回定期演奏会開催(クロスランドおやべ)(中止) ウインドポートレート収録(クロスランドおやべ)
令和3年	11月15日	市農業祭にて演奏(クロスランドおやべ)(中止)
	1月23日	第14回ウインターカップ中部日本選抜小学生バレーボール大会開会式演奏(富山県西部体育センター)(中止)
	2月21日	ウインドポートレート収録(クロスランドおやべ)

### ＜第9回小矢部市子ども伝統文化祭の開催＞

小矢部市子ども伝統文化祭は、地域に伝わる伝統文化や伝統芸能を伝承している子ども主体の団体が合同で開催しているもの。第40回小矢部市教育大会と同日開催。

開催日 令和3年 2月14日(日)

会 場 クロスランドおやべ メインホール

出演団体 雅楽体験教室(洽聲会)、源氏太鼓こども教室 (計2団体)

### ◆ クロスランドおやべ自主事業の推

#### スプリングフェスティバル

日 時	事業名	入場者数等 (人)	会場
令和2年4月19日(日)	クロスランド芸術祭2020古典芸能部門(一年後に延期)		
令和2年5月3日(日)	ミステリーツアー(中止)		
令和2年5月4日(月・祝)	スプリングスイングパーティー(共催)(中止)		
令和2年5月5日(火・祝)	第24回水ロケット大会(中止)		
令和2年5月10日(日)	小矢部市内中学校吹奏楽部合同演奏会(中止)		
令和2年5月17日(日)	第51回ラジコングランプリ(中止)		
合 計			

#### サマーフェスティバル

日 時	事業名	入場者数等	会場
令和2年8月1日(土)	そうだ！小矢部に行こう！！(ロックバンドライブ)(中止)		
令和2年8月8日(土)	第27回盆踊り&花火大会(中止)		

令和2年8月22日(土)～23日(日)	ヘリコプター&防災防犯フェスティバル2020(中止)		
令和2年 9月11日(金)～14日(月) 9月18日(金)～22日(火・祝) 9月25日(金)～28日(月)	空中カフェ2020	1,375	タワー展望室
合 計		1,375	

#### オータムフェスティバル

日 時	事業名	入場者数等	会場
令和2年9月20日(日) 令和2年9月21日(月・祝)	ミニSLフェスタINおやべ	3,126	常設
令和2年10月25日(日)	第51回ラジコングランプリ	50	タワー第1駐車場
令和2年11月28日(土)	10-FEET シェラのように TOUR2020-2021	1,289	メインホール
合 計		4,465	

#### ウインターフェスティバル

日 時	事業名	入場者数等	会場
令和2年11月14日(土)～ 令和3年1月7日(木)	おやべイルミ2020	18,600	施設全般
令和2年 12月18日(金)～20日(火)	クリスマスタワーライティング		タワー
令和3年1月10日(日) 令和3年2月13日(土)	ホールシネマ IN とやま	152	セレナホール
令和3年1月30日(土)～31日(日)	幼児フットサル大会(中止)		
令和3年3月20日(土・祝)	桂文珍独演会 JAPAN TOUR 一期一笑	360	メインホール
令和3年3月21日(日)	クロスランドカップ少年サッカー	9チーム	交流ひろば
合 計		19,112	

#### ◆ アートハウスおやべ自主事業の推進

日 時	事業名	入場者数等 (人)	会場
令和2年5月18日(月)～ 5月31日(日)	アートの今 2020 第2回公募アートハウスおやべ現代造形展 受賞作家展	574	展示室1.2.3、 オープンギャラリー
令和2年6月27日(土)～ 8月2日(日)	尾崎真理展 -雨あがり-	2,169	展示室1.2、 オープンギャラリー
令和2年7月19日(日)～ 8月2日(日)	夏のワークショップ	181	クロスランドセンター メインホール
令和2年8月27日(火)～ 10月30日(金)	年長児ワークショップ 「お祭りのリズム絵」	190	クロスランドセンター メインホール
令和2年8月29日(土)～ 9月27日(日)	開館5周年展 あゆのかぜいたしくあゆはしる -見えないものに触れる時	1,755	展示室1.2.3、 オープンギャラリー
令和2年11月21日(土)～ 12月6日(日)	冬のワークショップ	123	展示室2.3

令和2年11月14日(土)～ 令和3年1月24日(日)	光のアートガーデン	4,324	オープンギャラリー
令和2年12月19日(土)～ 令和3年1月24日(日)	おやべの美術 回顧展	1,141	展示室1.2 オープンギャラリー
令和3年1月30日(土)～ 2月28日(日)	おやべ*みんなのアート展 2021	1,659	展示室1.2.3 オープンギャラリー
合 計		12,116	

・アートハウスおやべ年間利用人数

月	4	5	6	7	8	9	10	11	12	1	2	3	計
人数 (人)	819	574	1,619	1,806	1,253	1,597	2,760	3,117	1,480	1,068	1,386	1,355	18,834

#### 4. 文化関係受賞者

受 賞 名	部 門	氏名・団体名	功 績
富山県部門功労表彰	文化分野	宇佐見 外行	芸術文化活動の推進
小矢部市政功労者表彰	教育文化功労	原口 志津子	芸術文化活動の推進
小矢部市政功労者表彰	教育文化功労	桜町縄文NET	芸術文化活動の推進
社会教育功労者表彰 (第40回小矢部市教育大会)	芸術文化功労	堀澤 忠志	芸術文化活動の推進

# Ⅲ 社会体育

## 1. 社会体育の重点目標

### 目 標

多様なスポーツニーズに応え、誰もがスポーツに親しめるスポーツ文化の創造を目指して、市民が健康で明るく活力ある生活が送れるよう、生涯スポーツプランの振興に努める。

### (1) 誰もがスポーツできる生涯スポーツ社会の実現

- ① 年齢や体力に応じた健康づくりのためのスポーツ活動の推進
- ② 保育所・認定こども園における体力向上支援事業の拡充
- ③ 青少年のスポーツ活動の支援強化及び競技力向上の推進

### (2) 基本施策の推進によるスポーツの振興

- ① 「仕組みづくり」の推進
  - ・ NPO 法人おやべスポーツクラブの充実
  - ・ 「地域スポーツの日」の推進
  - ・ (公財) 小矢部市体育協会の組織強化及び各種スポーツ団体との連携充実
  - ・ スポーツに関する情報提供の充実
  - ・ 地域と連携した学校体育・スポーツ活動の充実
  - ・ (公財) 小矢部市体育協会、NPO 法人おやべスポーツクラブ、小矢部市スポーツ推進委員協議会の連携推進
- ② 「機会づくり」の推進
  - ・ 参加者のニーズに合わせたスポーツイベント・教室等の拡充
  - ・ 民間スポーツ施設との連携による施設の有効活用
  - ・ 全国的スポーツ大会及びイベントの誘致
  - ・ わがまちのスポーツ（ホッケー競技）の推進及び活動支援
  - ・ 優秀個人・団体・クラブチームへの支援
  - ・ 国際交流への支援
- ③ 「人づくり」の推進
  - ・ スポーツ指導者登録制度の活用
  - ・ スポーツ指導者の講習及び研修機会の拡充
  - ・ 若手指導者の発掘及び育成の推進
- ④ スポーツ施設の計画的な整備改善
  - ・ リフレッシュや健康づくりに向けたスポーツ環境の充実
  - ・ スポーツ施設情報の提供及び活用
- ⑤ 指定管理制度を活用した効果的・効率的な施設管理・運営の推進

## 2. 体育事業一覧

月	日(曜)	事業名	場所
4	12日(日)	令和2年度室内温水プール市民開放デイ～2月28日まで全16回開催	スポーツアカデミー室内プール
		令和2年度小矢部市学校体育施設開放事業運営委員会(書面決議)	
		令和2年度小矢部市学校体育施設開放事業説明会(書面对応)	
		令和2年度小矢部市スポーツ推進委員協議会総会(書面決議)	
		第21回小矢部市スポーツ少年団合同入団式(中止)	
5		2020年度富山県スポーツフェスタ総合開会式(中止)	
		令和2年度(公財)小矢部市体育協会評議員会(書面決議)	
	20日(水)	小矢部市民プール利用打合せ会議	市役所
6	1日(土)	2019おやべウオーキング(中止)	石動地内
		令和2年度NPO法人おやべスポーツクラブ総会(書面決議)	
	16日(火)	小矢部市民プール安全祈願式	市民プール
		2020年度小矢部市スポーツ少年団本部総会(中止)	
7	1日(土)	令和2年度第1回小矢部市総合教育会議	市役所
		おやべリレーラン実行委員会(中止)	
	5日(日)	小矢部市グランドゴルフ大会	水辺の楽校
		小矢部市どろんこサッカー大会(中止)	
		全国大会・県民体育大会出場選手団激励壮行会(中止)	
		第73回富山県民体育大会(中止)	
8	2日(日)	富山サンダーバーズ小矢部市民の日	小矢部野球場
	26日(水)	令和2年度第1回小矢部市スポーツ推進審議会	市役所
	29日～30日	2020北信越高等学校ホッケー大会	小矢部ホッケー場
9		第7回おやべ4時間リレーラン(中止)	
	11日(土)	第9回小矢部市市長杯親善ゲートボール大会	屋内スポーツセンター
		第75回国民体育大会出場選手等激励壮行会(中止)	
10		第75回国民体育大会(中止)	
		第37回小矢部市駅伝競走大会(中止)	
		富山マラソン2020(中止)	
11		第45回北信越高等学校選抜ホッケー大会(中止)	
	7日(土)	富山サンダーバーズ少年野球教室	石動中ほか
	15日(日)	カタール富山少年サッカー教室	小矢部陸上競技場
12		第18回小矢部市キンボール交流大会(中止)	
	25日(金)	ツエーゲン金沢ジュニア全国大会出場選手激励会	市役所
1		第45回小矢部元旦マラソン大会(中止)	
	13日(水)	第52回全国選抜高等学校ホッケー大会石動高校男女ホッケー部準優勝報告会	市役所
	17日～19日	第74回富山県民体育大会冬季大会(中心会期)	富山市ほか
2	14日(日)	第40回小矢部市教育大会	クロスランドおやべ
	28日(日)	第1回指導者研修会	市武道館
3		小矢部市聖火リレー実行委員会 第1回準備委員会	市役所
	22日(月)	令和2年度第2回小矢部市スポーツ推進審議会	市役所



### 3. 体育の指導・普及

#### (1) スポーツ推進委員

スポーツ基本法第32条に基づき、市教育委員会が委嘱する非常勤職員である。市のスポーツ行事又は事業に協力し、地域に密着したスポーツ活動の推進役として、指導助言を行っている。

(委嘱期間 R2. 4. 1～R4. 3. 31)

氏名	特技	氏名	特技		
会長 中山 賢一	卓球、スキー	副会長 福江 清美	バレーボール		
副会長 羽広 和矢	スポーツ全般	副会長 唐島 ひとみ	バレーボール		
事務局長 松本 健悦	キンボール	会計 鷹田 喜美	バレーボール		
広報部長 鷺 司	サッカー		北川 佐和子	バスケットボール	
監事 吉田 葵	キンボール	蟹谷地区委員長 丸山 貴美	バレーボール		
	三場 正浩	卓球	事務局次長 竹倉 昌美	ホッケー	
事務局次長 福島 一洋	キンボール	調査・研修部長 東部地区委員長	福井 真紀	ソフトテニス、バドミントン	
津沢地区委員長 柴田 裕介	野球	監事 大谷地区委員長	林 ゆかり	全般	
	上埜 紀一	野球、サッカー	事業部長 齊藤 希宗子	バレーボール	
	吉田 和彦	テニス、スキー	石動地区委員長 山田 佳央里	バドミントン	
	前瀬 邑樹	野球		加藤 恵子	
	中嶋 一彦	サッカー		長谷川 いづみ	
	中井 信一	登山		可部谷 真美	ジョギング
	水島 大輝	ダブルタッチ		赤畠 栄美子	ビーチバレー
	中山 桂一			王畑 巴瑠菜	フットサル、陸上
	辻 猛志	野球		浅川 絵り子	ソフトボール
	王畑 博臣	サッカー		高瀬 美里	サッカー
	荒永 真一郎	ビーチボール		宝勝 利恵	
	高橋 和克	フレッシュテニス		中田 幸子	
	柴田 賢治			坂田 美百合	
	櫻井 啓一	サッカー、ランニング		中山 裕美子	ビーチボール
	福井 雅之			山崎 幸子	バレーボール
				高野 亜紀子	陸上

#### (2) スポーツ推進審議会

スポーツ基本法第31条に基づき、市教育委員会が委嘱する非常勤職員である。小矢部市生涯スポーツプラン、その他スポーツの推進に関する重要事項につき市教育委員会の諮問に応じて調査審議し、意見を建議する。

(委嘱期間 H31. 4. 1～R3. 3. 31)

氏名	
中嶋 秀明	(公財) 小矢部市体育協会代表
坪谷 泉	NPO法人おやべスポーツクラブ代表
稲原 実	学識経験者
大村 浩一	小矢部市中学校体育連盟代表
中山 賢一	小矢部市スポーツ推進委員協議会代表
和田 由美子	小矢部市女性団体連絡協議会代表
福田 隆雄	小矢部市スポーツ少年団指導者協議会代表
千代 肖子	小矢部市ヘルスボランティア協議会代表
柴田 昭浩	公募
新井 隆子	公募

## 4. 社会体育施設

### (1)各種体育施設

施設名		所在地	設置	主要設備	開館時間	管理者（申込先）
運 動 公 園	小矢部陸上競技場 TEL:69-8507	平桜字岡山 200	平成 4.9	日本陸上競技連盟第2種公認 走 路 全天候型ウレタン舗装 フィールド 全天候型ウレタン舗装及び天然 芝 収容人員 9,817人 メインスタンド 1,812人 盛土スタンド 8,005人	3月20日～11月30日 午前9時～午後5時 (7月1日～8月31日 午前9時～午後7時) 月曜休館 但し月曜が祝日の 場合はその翌日	【指定管理者】 (公財)小矢部市体育 協会 (小矢部陸上競技場) TEL:69-8507
	小矢部野球場 TEL:69-8507	平桜字岡山 750	昭和 60.3	敷地 14,920㎡ 両翼 92m、センター120m、外野芝生 収容人員 3,450人 (メインスタンド、内外野芝生スタンド)	4月1日～11月30日 午前9時～午後9時 月曜休館 但し月曜が祝日の 場合はその翌日	
	小矢部庭球場 TEL:69-7707	平桜字岡山 200	平成 7.10	総面積 9,239㎡ 砂入り人工芝 8面(軟・硬式兼用) 収容人員 2,000人	3月20日～11月30日 午前9時～午後9時 月曜休館 但し月曜が祝日の 場合はその翌日	
小矢部ホッケー場 TEL:67-7686(文化ス ポーツセンター内)	杉谷内15-1	平成 6.6	敷地 22,300㎡ 日本ホッケー協会公認 国際ホッケー連盟公認 ナイター照明施設 グラウンド面積 10,160㎡ 内透水性人工芝面積 7,800㎡(65m×120m) 管理棟(事務室・器具庫・更衣室・シャワー室) 収容人数 スタンド 約600人	通年 午前9時～ 午後9時30分 毎週月曜日休館 但し月曜が祝日の 場合はその翌日	【指定管理者】 NPO法人 おやバスポーツクラブ TEL:67-7686	
小矢部市 野外運動広場	藤森字晩田山 65	平成 9.10	敷地 8,580㎡ グラウンド 6,850㎡(105m×65m) 構造 砂入り人工芝	通年 午前9時～日没まで 毎週月曜日休館 但し月曜が祝日の 場合はその翌日		
小矢部市武道館 TEL:68-1723	泉町 2-30	昭和 56.7	敷地 2,616.17㎡ 建物(鉄筋コンクリート造3階建)2,000㎡ 1階739.96㎡(柔道場534.52㎡) 2階634.22㎡(剣道場534.52㎡) 3階625.82㎡(弓道場412.44㎡)	通年 午前9時～ 午後9時30分 毎週月曜日休館 但し月曜が祝日の 場合はその翌日	【指定管理者】 (公財)小矢部市体 育協会 TEL:68-1525	
小矢部市民プール TEL:67-1818	野端 500-1	昭和 46.7	水泳プール 50mプール(50m×20.6m=1,030㎡)9コース 25mプール(25m×13.6m=340㎡)7コース 幼児プール(15m×12m=180㎡) 管理棟等(コンクリートブロック造)191㎡ 観覧スタンド 敷地 4,207㎡	7月20日～8月31日 休 8月15日 月～金曜日 午前10時～午後5時 土、日曜日、祝日 午前9時～ 午後5時30分	【指定管理者】 ㈱フージャースウェル ネス&スポーツ TEL:68-0558	
小矢部市民体育館 TEL:67-4500	城山町 1-1	昭和 48.11	体育館 2,472㎡ (鉄骨・鉄筋コンクリート造2階建) 観客席273席 器具庫・更衣室(シャワー室)・会議室 軽運動室	通年 午前9時～ 午後9時30分 毎週月曜日休館 月曜日が祝日の場合 開館	総合会館 TEL:67-4500	
小矢部市 文化スポーツセンター TEL:67-7686	埴生字八俣 2124-1	平成 15.8	敷地 28,837.48㎡ 軽スポーツ室(3室)663.82㎡ トレーニング室 50.4㎡ 更衣室・シャワー室	通年 午前9時～午後10時 月曜休館 但し月曜が祝日の 場合はその翌日	【指定管理者】 NPO法人 おやバスポーツクラブ TEL:67-7686	
小矢部市立 屋内スポーツセンター TEL:67-5566	泉町 2-32	平成 8.4	人工芝コート 900㎡ (テニスコート1面、ゲートボールコート2面) 事務所、器具庫、便所	通年 午前9時～ 午後9時30分 毎週月曜日 但し月曜が祝日の 場合はその翌日	【指定管理者】 (公財)小矢部市体 育協会 TEL:68-1525	
小矢部市立 藪波スポーツセンター TEL:61-1287	浅地 672-1	平成 7.4	アリーナ 459㎡ 更衣室、器具庫、便所	通年 午前9時～ 午後9時30分	【指定管理者】 藪波地区振興会 TEL:61-2046 (公民館)	
小矢部市立 水島スポーツセンター TEL:61-1031	水島 109-1	平成 15.4	アリーナ 483㎡ トレーニングルーム、器具庫、便所	通年 午前9時～ 午後9時30分	【指定管理者】 水島地区振興会 TEL:61-2524 (公民館)	

施設名	所在地	設置	主要設備	開館時間	管理者(申込先)
小矢部市立 北蟹谷スポーツセン ター TEL69-7770	末友 26	平成 18.4	アリーナ 369㎡ ステージ、器具庫、便所	通年 午前9時～ 午後9時30分	【指定管理者】 北蟹谷地区自治振興会 TEL:69-8321 (公民館)
小矢部市 サイクリングターミナ ル運動施設 TEL:61-3596	浅地字浄土寺 123	昭和 51.3	敷地 61,947.73㎡ 管理棟・便所・更衣室・自転車格納庫等 野球グラウンド 1面 5,942㎡ 多目的グラウンド 1面 8,387㎡	通年 午前9時～ 日没まで	【指定管理者】 株共立メンテナンス TEL:61-3596 (サイクリングターミナル)
石動中学校グラウンド 夜間照明施設	城山町 1808	昭和 50.7 62.3	敷地 9,341.00㎡ 7基 55灯 1基 24灯 計 8基 79灯	3月1日～11月30日 午後6時～ 午後9時20分	【指定管理者】 NPO法人 おやべスポーツクラブ TEL:67-7686
石動小学校グラウンド 夜間照明施設	後谷 1151	昭和 55.7	敷地 16,071.00㎡ 6基 80灯	3月1日～11月30日 午後6時～ 午後9時20分	
津沢運動広場 夜間照明施設	津沢 792	昭和 56.4	敷地 5,398.52㎡ 夜間照明 3基 64灯	通年 日没まで 夜間照明施設 3月1日～11月30日 午後6時～ 午後9時20分	
若林運動広場 夜間照明施設	西中 209	昭和 59.11 平成 22.6	敷地 16,736㎡ 体育館709㎡(鉄筋コンクリート造一部木 造) 多目的グラウンド 10,171㎡ クラブハウス 145㎡ 夜間照明 6基 66灯	通年 日没まで 体育館 午後5時～ 午後9時30分 夜間照明施設 3月1日～11月30日 午後6時～ 午後9時20分	(体育館) 小矢部園芸高校 TEL:67-1802 (夜間照明施設、グラウンド受付) NPO法人おやべスポーツクラブ TEL:67-7686 (施設管理) 若林地区振興会 TEL:67-3721
南谷運動広場	道坪野 54	昭和 52.3	敷地 4986.56㎡ (内 進入道路分 722.61㎡)	通年 日没まで	南谷地区振興会 TEL:68-0994
殖生運動広場	石坂 1	昭和 53.10	敷地 10,345.50㎡ (公衆トイレ含む)	通年 日没まで	殖生地区自治振興会 TEL:68-0971
松沢運動広場	赤倉 101-1	昭和 50.11	敷地 3,665.00㎡	通年 日没まで	松沢地区自治振興会 TEL:67-0007
正得運動広場	道明 129	昭和 42.12	敷地 4,130.81㎡	通年 日没まで	正得地区自治振興会 TEL:67-1758
荒川運動広場	芹川 182	昭和 54.9	敷地 2,902.02㎡	通年 日没まで	荒川地区自治振興会 TEL:68-1214
宮島運動広場	糠子島 322-2	昭和 59.3	敷地 4668.30㎡	通年 日没まで	宮島地区自治振興会 TEL:67-0159
北蟹谷運動広場	末友 27	昭和 54.9	敷地 6,097.35㎡	通年 日没まで	北蟹谷地区自治振興会 TEL:69-8321
水島運動広場	水島 109-1	昭和 56.4	敷地 5,530㎡ (公民館、駐車場敷地含む)	通年 日没まで	水島地区振興会 TEL:61-2524
東蟹谷運動広場	藤森 5277	平成 20.4	敷地 5,767.74㎡ (公民館敷地、駐車場含む)	通年 日没まで	東蟹谷自治振興会 TEL:69-8262
蕨波運動広場	浅地 672-1	昭和 54.9	敷地 5,660.52㎡	通年 日没まで	蕨波地区振興会 TEL:61-2046
小矢部市大谷博物館 相撲場	水落 104	昭和 49.3	相撲場(上屋付)	通年 日没まで	文化スポーツ課 TEL:67-1760
小矢部河川公園	西福町地内	昭和 55.3	運動広場 10,276.29㎡ 球技広場 4,356.55㎡	通年 日没まで	都市建設課 TEL:67-1760
綾子河川公園	綾子、福久新 地内	平成 28.4	パークゴルフ場 18ホール	4月1日～11月末日 午前9時～午後5時 (7月～9月午前8時 ～午後6時) 水曜日休館 但し水曜日が祝日の 場合はその翌日	都市建設課 TEL:67-1760

(2) スポーツ施設利用状況(利用人数)

施設名	4月	5月	6月	7月	8月	9月	10月	11月	12月	1月	2月	3月	合計	備考(前年)
野球場	280	120	390	1,028	1,385	791	564	515				30	5,103	7,838
陸上競技場	94	23	436	1,045	814	1,135	1,225	391				193	5,356	10,891
テニスコート	244	344	515	1,064	811	1,311	953	632				383	6,257	10,467
ホッケー場	276	122	941	1,364	1,858							615	5,176	17,240
屋内S	259	96	486	743	576	659	849	810	1,555	1,330	1,473	1,099	9,935	11,231
武道館	141	70	529	816	758	773	881	731	816	575	760	837	7,687	10,405
文化S	198	21	461	698	1,262	1,881	1,935	1,512	1,628	1,466	1,606	1,582	14,250	31,861
薮波S	0	0	445	390	408	895	1,210	520	550	520	530	585	6,053	7,788
水島S	80	22	274	321	271	352	458	366	358	258	489	502	3,751	5,028
北蟹谷S	26	10	154	164	81	212	1,030	337	309	212	272	306	3,113	4,926
石小グラウンド 夜間照明施設	102	0	544	534	589	452	661	420				449	3,751	3,838
石中グラウンド 夜間照明施設	16	0	163	62	174	131	168	30				68	812	1,266
津沢運動広場 夜間照明施設	25	0	150	280	379	272	330	180				165	1,781	2,115
若林運動広場 夜間照明施設	10	0	215	325	355	365	477	145				231	2,123	2,631
野外運動広場	97	24	418	824	658	1,889	1,267	997	315		46	492	7,027	6,767
市民プール			0	27	1,602								1,629	7,045
温水プール市民開放			38	51		43	31	24	27	38	63	73	388	451
市民体育館	406	238	979	1,814	1,595	3,554	3,853	1,367	2,616	1,229	1,669	2,069	21,389	33,511
													年間利用人数合計	105,581
														175,299

は、休業期間。

(1年累計)

## 5. 学校体育施設開放事業

### (1)内容

社会体育施設利用の増加に伴い、不足がちになる施設を補うために、学校教育に支障のない範囲で学校体育施設を積極的に開放し、健康の保持増進に寄与することを目的に行うもの。

開放校名 (施設名) 10校	石動小学校(体育館)、大谷小学校(体育館)、東部小学校(体育館) 蟹谷小学校(体育館)、津沢小学校(体育館) 石動中学校(体育館)、大谷中学校(体育館)、蟹谷中学校(体育館) 津沢中学校(体育館・柔剣道場)、若林体育館
開放日時	月曜日～土曜日 午後6時～午後9時30分

### (2)対象

市内に在住、在勤又は在学する者及びスポーツ活動を目的とした10人以上で構成され、教育委員会に登録された団体。

### (3)使用方法

- ①登録を希望する団体は、年度初めに登録申請書と団体員名簿を教育委員会に提出する。
- ②各開放校で使用団体と打合せ会を行い、使用計画の調整と使用時の注意事項を確認する。
- ③使用団体ごとに管理指導員を委嘱し、開放時の管理指導にあたる。

④管理指導委員長は、学校と連絡調整を行う(各団体から提出される翌月の使用申請をまとめて使用計画を作成し、当月の日誌とともに学校に提出する。委員長は、管理指導委員の中から選出する。)

- ⑤学校は使用許可承認と日誌を教育委員会へ送付する。

### (4)学校体育施設使用状況

2021/3/31 現在

場 所	使用数 (延べ数)	4月	5月	6月	7月	8月	9月	10月	11月	12月	1月	2月	3月	合計	備考 (前年)
石動小学校	団体数	2	0	21	41	21	28	29	31	41	22	36	21	293	420
	人数	17	0	253	530	274	374	321	413	599	395	586	294	4,056	5,999
津沢小学校	団体数	6	0	23	30	21	21	23	30	23	11	16	18	222	211
	人数	66	0	239	297	223	259	244	310	361	140	213	194	2,546	2,557
東部小学校	団体数	2	0	15	27	9	22	18	23	19	4	15	23	177	227
	人数	48	0	189	335	121	237	205	285	225	62	172	239	2,118	2,854
蟹谷小学校	団体数	0	0	6	12	6	11	9	13	11	10	16	13	107	162
	人数	0	0	61	90	35	63	56	131	82	95	199	104	916	1,427
大谷小学校	団体数	0	0	18	32	21	31	10	25	35	26	33	23	254	273
	人数	0	0	270	473	244	445	147	462	505	369	435	311	3,661	4,830
石動中学校	団体数	3	0	11	15	9	15	15	15	12	12	14	11	132	130
	人数	25	0	82	130	63	112	124	128	90	102	145	71	1,072	1,048
大谷中学校	団体数	4	0	16	23	18	23	25	22	22	13	20	23	209	257
	人数	54	0	141	219	188	232	295	255	272	117	203	263	2,239	3,218
蟹谷中学校	団体数	0	0	6	7	8	9	10	8	10	8	5	4	75	186
	人数	0	0	117	132	115	128	130	88	78	70	45	60	963	2,857
津沢中学校	団体数	1	0	10	14	7	14	6	16	27	17	28	10	150	135
	人数	12	0	220	228	77	289	125	275	533	374	622	189	2,944	2,392
若林体育館	団体数	3	0	16	24	19	21	20	13	26	17	24	27	210	234
	人数	28	0	176	258	234	230	212	303	380	176	321	370	2,688	3,193
合 計														23,203	30,375

※令和2年度学校体育施設開放事業の登録団体数は61団体

## 6. 社会体育行事・地域スポーツ推進事業

### (1) NPO法人おやベスポーツクラブ



設立年月日 平成12年4月  
 NPO法人取得 平成18年4月  
 会員数 1,431名  
 令和3年1月現在

#### 特徴・特色

「いい汗 いい顔 すてきな仲間」をキャッチフレーズに、いつでも どこでも いつまでも、幼児から高齢者までがそれぞれの目的に応じてスポーツや健康づくりを楽しんでもらえるように多数の教室・イベントを開催しています。

理念 「みんながスポーツ健康づくりを楽しめる環境をつくります。」

活動期間：令和2年8月18日（火）～令和3年3月23日（火） 感染症対策のため8月より活動開始  
 活動拠点：小矢部市文化スポーツセンター、他市内施設

### ① 一般教室（健康・仲間・生きがいがづくり） **体を動かすことを習慣にしよう！**



**ラージボール卓球広場**

- ・すっきり！ちょこトレ
- ・らくらく気功
- ・フラダンス
- ・やさしいヨーガ
- ・さわやか3B体操
- ・初級太極拳
- ・しっかりエアロ
- ・ゴルフ入門・



**フラダンス**

- ・フレンドリーテニス
- ・やさしい自力整体法
- ・自力整体法 in 津沢
- ・ラージボール卓球広場
- ・はじめての自力整体法
- ・たのしいキンボール
- ・美心体ピラティス



**姿勢改善ピラティス**

- ・やさしいエアロ
- ・ダンベルソフト
- ・さわやかウォーキング&プラス
- ・デトックス&調整ヨガ
- ・中級ラージボール卓球
- ・バドミントン
- ・ふるさとウォーキング
- ・姿勢改善ピラティス
- ・やさしいヨーガ
- ・ダンベルシェイプ
- ・スタイルアップバレトン
- ・体質改善ヨガ
- ・メンズウォーキング

全28教室

### ② 青少年教室（子どもたちの未来を育む） **スポーツの楽しさを伝えたい！**



**あそぼテニス教室**

- ・あそぼテニス
- ・はじめての柔道
- ・初級サッカー
- ・レベルアップサッカー
- ・夏休みあそび塾



**初級サッカー教室**

- ・はじめてのゴルフ
- ・女子サッカー
- ・たのしいホッケー
- ・レベルアップバドミントン
- ・放課後出前教室



**キッズスポーツ教室**

- ・ソフトボール
- ・ソフトテニス
- ・かけっこ
- ・入門硬式野球
- ・アスリートホッケー

全20教室

③ イベント (交流 仲間 ふれあい)

新しい出会いがワクワクさせる!

**小学生 人気No.1!! わんぱく学園** 開催日:夏休み・冬休み





大学生が企画運営している子ども元気プログラム!!  
 学生の「こんなことしたい!あんなことしたい!」からスタートして  
 想いのつまった「わんぱく学園」は、子どもたちも大学生も、参加したみんなが笑顔になれます♪  
 毎回笑いと涙に溢れ、子どもたちが魅せるいろいろな姿に大学生や大人もたくさんのパワーと感動をもらいます!!

**発見! 友情! 感動!**



**夏の自然体験教室** 2019年 石川県立競歩少年自然の家(5月)  
 開催日:夏休み  
 自然を感じる2日間!新しいことにチャレンジしよう!

**ウィンタースポーツ**



**スキー スノーボード教室** 2019年 牛岳温泉スキー場(1月)  
 開催日:1月予定  
 初心者から上級者まで!ウィンタースポーツを楽しもう!

**大人の人気No.1 季節を楽しむ! 旅ちよこウォーク**

一緒に「旅」気分!  
 「ちよこつと」そごまで!  
 「ウォーキング」を楽しみます!

開催日:年2回  
 2018年・基前大野城(7月)  
 ・飛騨高山(11月)

有名な観光名所や  
 自然を満喫できる景観スポットなど  
 魅力のある場所を歩きます。





伝統文化に触れ  
 ご当地グルメを堪能し  
 特産品のおいしい物を楽しみ  
 訪れた旅先を満喫します♪

新型コロナウイルス感染症拡大防止のためイベントはすべて中止

④ どこでもスポーツ教室 (講師派遣事業)

「どこでもスポーツ教室」 運動・スポーツ習慣の定着に向けて講師を派遣し教室を開催しています。  
 ニュースポーツ、レクリエーション、健康体操、エアロ、ヨガ、健康講座等



## (2) チャレンジスポーツ教室

### ① 目的

小学生とその家族が、いろいろなスポーツにチャレンジし、心を通わせながら楽しむ機会を提供し、市民の健康づくりやコミュニティ形成に寄与することを目的とし、実施している。

### ② 活動について

新型コロナウイルス感染拡大にともない、令和2年度の活動は中止した。

## (3) 地域スポーツ教室

### ① 目的

地域の中にスポーツ活動を浸透させることを主目標に、地域との交流を深めつつ、生涯にわたってスポーツに親しむ環境づくりに努める。

### ② 実施区域と回数

石動小学校区、東部小学校区、大谷小学校区、津沢小学校区、蟹谷小学校区の5地域でそれぞれ年5回以上実施する。

### ③ 活動について

新型コロナウイルス感染拡大にともない、令和2年度の活動は中止した。

## (4) 放課後出前教室

### ① 目的

放課後に安心・安全な活動拠点(居場所)を設け、おやべスポーツクラブ指導員が子どもたちと共にスポーツ交流活動を実施して楽しむことを目的として実施する。

### ② 活動内容

おやべスポーツクラブ指導員が市内小学校の5校で実施する。

場 所	回 数	種 目
石動小学校	5回	ドッジボール
大谷小学校	6回	ユニホック
東部小学校	6回	おにごっこ
蟹谷小学校	6回	キンボール
津沢小学校	6回	大縄 などの軽スポーツ





## 令和2年度用具貸出状況(回数)

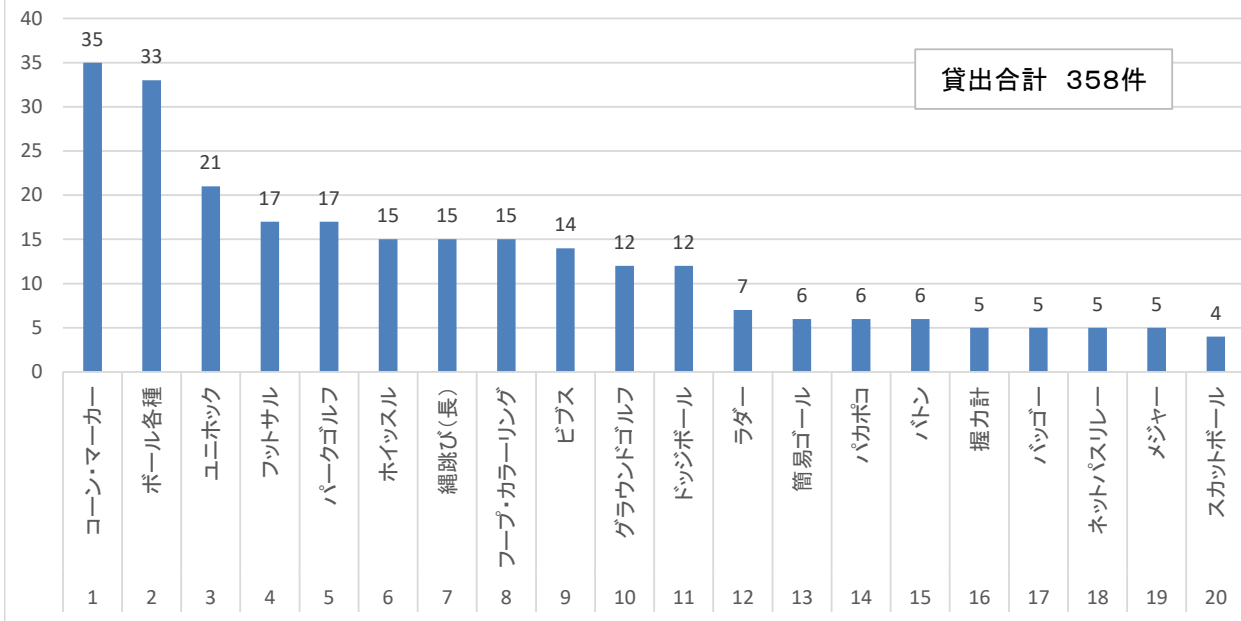

### 貸出スポーツ用具人気ランキング

1位 コーン・マーカー

2位 ボール

3位 ユニホック

その他 縄跳び、パークゴルフ  
パカポコ、ラダーゲッター等



● スカットボールは、ボールをスタートラインからスティックで打って得点穴に入れて得点を競う競技です。室内でも屋外でも7メートル×2メートル四方の平らなスペースがあればどこでも設置でき、どなたでも楽しむことができるスポーツです。

### ニュースポーツ用具を貸し出します。

このほかにもたくさん用具があります。新しい用具も増やしました。ゲームのルール等わからない点や、チャレンジしてみたいニュースポーツがありましたら気楽に文化スポーツセンターにお問い合わせください。

### 使用団体・場所ごとの貸出状況

団体名・場所	借用回数(回)	物品件数(件)
スポーツ推進委員	13	72
地区体協関係団体	9	31
学校・幼稚園・保育所	15	33
一般スポーツ団体	15	51
おやベスポーツクラブ	26	128
健康福祉医療団体	6	18
長寿会	18	45
児童クラブ・スポ少	5	36
公民館・町内会	10	22
一般団体・個人	13	45
合計	130	481

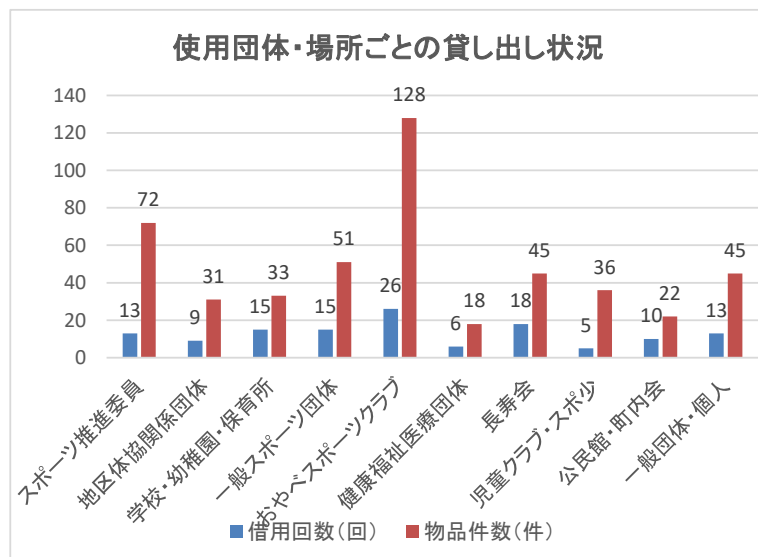

## (6) スポーツ大会等の開催

スポーツに親しむ機会を提供し、生涯スポーツの推進とともに小矢部市の魅力や元気を発信することを目的に、令和2年度は、「第7回おやべ4時間リレーラン」、「第18回小矢部市キンボール交流大会」を開催予定にしておりましたが、新型コロナウイルス感染症拡大に対する安全面を最優先に考慮し、開催中止となりました。

また、健康の保持増進、運動実施率の向上を目的に小矢部陸上競技場無料開放デイが開催されました。

### ① 小矢部陸上競技場市民開放デイ

健康の保持増進、運動実施率の向上を目的に市体育協会が、小矢部陸上競技場市民開放デイを開催しました。今年度は、市民の方たちや家族ずれの人たちが利用しやすいように日中の開催としました。開放は、5月から10月までに計5回開催され、延べ104人が参加しました。

トラックでは、ランニングやウォーキングをして汗を流したり、フィールドでは、子どもと一緒にフィールドを駆け回ったりして楽しんだり普段なかなか使用できない施設の魅力を感じることができるものとなった。



## (7) 第58回小矢部市民体育大会

① 小矢部市民の間にスポーツを振興して、その普及発展を図り、アマチュアスポーツ精神の高揚、健康の増進、生活の明朗化を目的として開催する。

② 本大会を通じて、地区体育協会、競技協会、その他加盟団体の活動活発化と組織の強化を図りあわせて市民相互の友好親善を深める。

③ 本大会の成績を参考として、第73回富山県民体育大会の選考資料とする。

・各種目競技大会の期日、成績は別表参照

④ 新型コロナウイルス感染拡大防止のため、競技種目によっては大会を中止した。

## (8) 第73回富山県民体育大会

広く県下にスポーツを普及・振興し、県民の健康・体力の増進並びに競技力の向上を図り、明るく豊かな県民生活の創造に寄与しようとするものである。

・大会は夏季、冬季の2季に分かれる。

・実施競技(部)の性格

第一部(競技スポーツの部) 成年及び少年(高校生及び国体実施要綱に定める中学生、ただし19歳未満の者)が高度な技と力を競うもの。

第二部(県民スポーツの部) 中学生及び地域スポーツクラブ等が日頃の成果を発表するもの。

第三部(健康・体力づくりの部) スポーツ・レクリエーションに親しみ、健康・体力づくりをするもの。

・各種目成績 上位入賞者は、別表参照

・新型コロナウイルス感染拡大防止のため、競技種目によっては大会を中止した。

## 7. 令和2年度 国際大会・全国大会出場記録

### (1) 国際大会出場記録

計( )は、前年度年度合計	個人 延べ0人(25人)
---------------	--------------

### (2) 全国大会出場記録

	大会名	期日	会場	種目	チーム・選手名
1	2020年度全日本社会人ホッケー選手権大会 団体1	9/19～11/8	岡山県	ホッケー	小矢部REDOX
2	JFA第44回全日本U-12サッカー選手権大会 2	12/26～12/29	鹿児島県	サッカー	中西栄稀(石動小5) 宮本悠貴也(大谷小5)
3	令和2年度全国高等学校選抜大会 団体2	12/23～12/27	岐阜県	ホッケー	石動高校男子ホッケー部 石動高校女子ホッケー部
4	令和2年度全国高等学校選抜大会 1	3/19～3/20	東京都	柔道	柴田麻紗陽(高岡第一高)
5	第30回春の全国小学生ドッジボール選手権全国大会 1人	3月28日	石川県	ドッジボール	高橋佳純(津沢小4)
6	第43回全国JOCジュニアオリンピックカップ夏季水泳競技大会 個人6人	3/27～3/28	石川県	水泳	平野佐季(高校1) 宮本 葵(大谷中2)
計( )は、前年度年度合計		個人 延べ 6人(52人) 団体 延べ 3(12)			

### (3) 北信越大会出場記録

	大会名	期日	会場	種目	チーム・選手名
1	第29回全日本高等学校女子サッカー選手権大会北信越大会 個人 3人	10/3、10/4 10/18	石川県	サッカー	村上陽香(国際大高3)、堀内望加(国際大高2) 沼田 玲杏(国際大高2)
2	第11回全日本U-15女子フットサル選手権大会北信越大会 個人 4人	11/28～11/29	長野県	フットサル	斉藤綾乃、柴田葉澄 松本 愛、金森美桜奈
3	2020フジパンCUP第19回北信越U-12サッカー選手権大会 個人 2人	11月22日	富山県	サッカー	中西栄稀(石動小5) 宮本悠貴也(大谷小5)
4	アイリスオーヤマ第6回プレミアリーグU-11チャンピオンシップ北信越大会 個人 2人	3/20～3/21	石川県	サッカー	中西栄稀(石動小5) 宮本悠貴也(大谷小5)
計( )は前年度の年度合計		個人 延べ 11人(60人) 団体 延べ 0(7)			



JFA第44回全日本U-12サッカー選手権大会出場選手激励壮行会



令和2年度第52回全国高等学校選抜ホッケー大会準優勝報告会

## (4) 令和2年度 富山県スポーツフェスタ 第73回富山県民体育大会成績結果

令和3年2月23日現在

競技・種別	種目	期日	成績	チーム名(個人)
※新型コロナウイルス感染症拡大予防対策につき開催中止				

## (5) 第58回小矢部市民体育大会結果

令和3年2月23日現在

種目	種別	期日	優勝	次勝
ソフトボール	一般男子	6/15～6/26	シルバークラブ	ゴールドウイン
	一般女子	6/15～6/26	ピーチーズ	
ゲートボール	一般男女	6/21	荒川チーム	松沢チーム
サッカー	一般11人制1部	10/18	カーニバル	ケンセイα
	一般11人制2部	10/4	オヤックス、蟹谷玉蹴部	
ソフトテニス	一般男子	7/26	沼田・大鋸谷(小矢部市連)	萩野・浪川(石動高校)
	一般女子	7/26	黒田・福井(テニ好きクラブ)	中川・松田(石動高校)
	中学男子	7/18	今村・福田(石動)	福田・常楽(石動)
	中学女子	7/18	蓮谷・湯浅(石動)	横山・福田(大谷)
	小学生	7/26	野村・上田(おやべ少年団)	前田・永井(おやべ少年団)
スキー	男子一般A	2/21	西野 神	上野 大輝
	男子一般B	2/21	浅井 孝仁	荒井 太郎
	男子シニア	2/21	水口 賢	荒井 克洋
	男子グランドシニア	2/21	柏 年一	砂田 昌克
	女子一般	2/21	新井 博子	東井 泰子
	女子ジュニア(小・中学生)	2/21	津田 雪乃	中川 茜里
	男子ジュニア(小・中学生)	2/21	浅井 優輝	上町 優仁
弓道	一般男子	6/13	川原 俊昭	甲谷 武治
	一般女子	6/13	永井 ちか子	中島 小夜子
空手道	形の部 全学年	10/4	中田 柊馬 (蟹谷小)	羽柴 柚来 (福岡小)
	組手の部 全学年	10/4	中田 柊馬 (蟹谷小)	山崎 福士 (福岡小)
テニス	一般男子	6/27	村中 邦弘	柏 年一
	一般女子	6/27	牧 十美	東井 泰子
合気道	基本技	10/18	中尾 聡恵	武田 順子
ペタンク	市長杯	9/26	綾子	共栄B
	議長杯	9/26	臼谷	荒川A
	会長杯	9/26	東部	共栄D
グラウンドゴルフ	一般男子	7/5	渋谷 勇信	山下 昇
	一般女子	7/5	峠 幸子	大岩 精子
パークゴルフ	一般男子	7/12	中山 聖器	白川 征夫
	一般女子	7/12	中山 佐知子	酒井 鈴子

## 8. 体育スポーツ関係受賞者

賞 区 分		氏 名	所 属
小矢部市教育委員会表彰	個人	竹倉 昌美	小矢部市スポーツ推進委員協議会
	個人	福井 真紀	小矢部市スポーツ推進委員協議会
	個人	福島 一洋	小矢部市スポーツ推進委員協議会
	団体	石動高校男子ホッケー部	(公財) 小矢部市体育協会 小矢部市ホッケー協会
	団体	石動高校女子ホッケー部	(公財) 小矢部市体育協会 小矢部市ホッケー協会

## 9. 各種体育団体

### (1) (公財) 小矢部市体育協会

#### ① 体育協会役員

役職名	氏名	所属
会 長	中 嶋 秀 明	小矢部市柔道協会
副 会 長	石 田 義 弘	小矢部市ホッケー協会
	杉 澤 弘 司	西部地区体育協会
	宮 一 弘	埴生地区体育協会
専務理事	塚 田 三四治	小矢部市体育協会事務局
理 事	西 尾 剛	菟波地区体育協会
	堀 内 忠 信	小矢部市ムン・グラウンドゴルフ協会
	島 崎 基 彦	小矢部市バスケットボール協会
	長 森 義 治	小矢部市ボウリング協会
	山 室 外志之	水島地区体育協会
	橋 本 信 之	小矢部市サッカー協会
	棚 田 敏 久	小矢部市教育委員会スポーツ課長
	大 村 浩 一	小矢部市中学校体育連盟
	山 本 裕 二	北部地区体育協会
	穴 田 和 浩	北蟹谷地区体育協会
	津 島 俊 明	津沢地区体育協会
	池 田 孝 夫	小矢部市教育委員会文化スポーツ課長
	北 喜 樹	埴生地区体育協会
福 井 康 弘	小矢部市ソフトテニス連盟	
坪 内 一 浩	小矢部市高等学校体育連盟	
監 事	川 越 善 昭	川越税理士事務所
	稲 原 実	小矢部市バレーボール協会
顧 問	河 原 達 矢	市会計管理者
	桜 井 森 夫	元会長 (小矢部市ゴルフ連盟)
	山 本 隆 夫	前会長 (東部地区体育協会)

#### ② 競技団体

加盟団体名	会 長	理事長	連絡責任者
小矢部野球連盟	深田 数成	蟹谷 哲	能登 啓之
小矢部市ソフトボール協会	川合 正隆	川原 賢司	柿本 悠希
小矢部市ゲートボール協会	後東 直則	山本 貢	殿山喜美栄
小矢部市バレーボール協会	塚田三四治	竹森 敏行	竹森 敏行
小矢部市ホッケー協会	石田 義弘	丸山 英彦	細川 祐司
小矢部市サッカー協会	福田 隆雄	橋本 信之	荒井 宏之
小矢部市陸上競技協会	荒井 勇	水口 賢	水口 賢
小矢部市ソフトテニス連盟	高橋 靖夫	福井 康弘	福井 康弘
小矢部市バドミントン協会	藤村 道博	黒川 武	沼田 憲良
小矢部市サイクリング協会	中田 正樹	東 武二	本田 貴哉
小矢部市バスケットボール協会	田中 正之	水野 智	島崎 基彦
小矢部市スキー協会	柏 年一	和多 俊明	和多 俊明
小矢部市柔道協会	中嶋 秀明	小松 茂裕	中川 一弘
小矢部市ビーチボール協会	坂井 忠宏	玄覚 洋一	山室 美里
小矢部市ゴルフ連盟	桜井 森夫	府録 弘之	明石 雅之
小矢部市剣道連盟	金田 剛光	桑原 保之	神島 将雄
小矢部弓道会	川原 俊昭	小川 英信	川原 俊昭
小矢部空手道連盟	崎井 昌俊	野原 謙二	北島 英雄
小矢部市テニス協会	柏 年一	上埜 清	本田 利信
小矢部市卓球協会	折田 政夫	三輪 敏則	宮田 俊孝
小矢部市水泳協会	嶋田 幸恵	吉田嘉代子	吉田嘉代子
小矢部市ボウリング協会	長森 義治	清水 健治	長森 義治
おやべ合気会	高木 博行		高木 博行
小矢部市ペタンク協会	齊田 新次	西田 龍夫	得永 栄治
小矢部市ムン・グラウンドゴルフ協会	西川 康夫	中山 芳徳	白井 武
小矢部市ダンススポーツ連盟	日光他家志	日光他家志	日光 節子
小矢部市パークゴルフ協会	高田 勇	池田 勝義	唐島ひとみ

#### ③ 地区体育協会

加盟団体名	会 長	理事長	連絡責任者
西部地区体育協会	金谷 雄司	小笹 賢一	金谷 雄司
中部地区体育協会	飛田 昌廣	吉川 孝	吉川 孝
東部地区体育協会	中西一陽路	三場 正浩	三場 正浩
北部地区体育協会	山本 裕二	松井 武則	高田 邦雄
南部地区体育協会	八嶋 大道	石尾 昌也	石尾 昌也
南谷地区体育協会	堅田 武	岩崎 克宏	堅田 武
埴生地区体育協会	宮 一弘	津田 秀直	池田十三男
松沢地区体育協会	八十住誠修	広田 徳光	堀内 和直
若林地区体育協会	扇谷 幹	高橋 幸志	高橋 幸志
正得地区体育協会	池田 正人	高橋 繁夫	上田 政勝
荒川地区体育協会	山田 隆行	福島 拓男	福島 拓男
子撫地区体育協会	開田 慎	額谷 昌志	額谷 昌志
宮島地区体育協会	森田 雄二	丸山 英彦	萩沢 裕史
北蟹谷地区体育協会	野沢 弘一	中田 慎也	中田 慎也
東蟹谷地区体育協会	荒永 吉一	加藤 貴信	加藤 貴信
菟波地区体育協会	坂田 茂	穴倉 健治	穴倉 健治
津沢地区体育協会	栖原 洋一	津島 俊明	沼田 憲良
水島地区体育協会	東 正信	沼田 稔	沼田 稔

#### ④ 推進団体

小矢部市小学校体育連盟	真栗 一道	水口 淳子	前川 慶夫
小矢部市中学校体育連盟	大村 浩一	太田 初美	太田 初美
小矢部市高等学校体育連盟	片山 喜美	坪内 一浩	坪内 一浩
小矢部市スポーツ少年団	石田 義弘		上野 昭徳
小矢部市連合婦人会	飛田 久子	林 洋子	飛田 久子

#### 事 務 局

所在地	〒932-0052 小矢部市泉町2番32号
	小矢部市立屋内スポーツセンター内
	TEL0766-68-1525 FAX0766-68-1526
事務局長	荒井 勇、事務局長代理 申岡 幸江
事務局員	上野 昭徳、出村 眞澄

(2)小矢部市スポーツ少年団

①小矢部市スポーツ少年団本部委員名簿

(令和2年度)

役職名	氏名	団体名
本部長	石田 義弘	市体協副会長
副本部長	塚田 三四治	市体協専務理事
〃	松 嘉一	市指導協会会長、蟹谷ホッケースポーツ少年団代表
委員	北川 猛	市教委文化スポーツ課長補佐
〃	宇於崎 友貴	市教委文化スポーツ課
〃	真栗 一道	市小体連会長(津沢小校長)
〃	牧本 雄一	小矢部剣道スポーツ少年団代表
〃	米永 誠生	大谷ビーバーズスポーツ少年団代表
〃	中田 光則	おやべメルヘンキッズスポーツ少年団代表
〃	前田 恵	大谷ホッケースポーツ少年団代表
監事	池田 孝夫	市教委文化スポーツ課長
〃	吉田 正志	蟹谷バレーボールスポーツ少年団代表
事務局長	荒井 勇	市体協事務局長
事務局次長	上野 昭徳	市体協事務局員
事務局員	出村 眞澄	市体協事務局員

②小矢部市スポーツ少年団指導者協議会役員名簿

(令和2年度)

役職名	氏名	団体名
会長	松 嘉一	県評議員、蟹谷ホッケースポーツ少年団代表
副会長	大鋸谷 健一	おやべソフトテニススポーツ少年団代表
〃	村田 敦志	大谷野球スポーツ少年団代表
理事	牧本 雄一	小矢部剣道スポーツ少年団代表
〃	上野 昭徳	県評議員、T.k i d s 津沢J.V.C代表
〃	米永 誠生	大谷ビーバーズスポーツ少年団代表
事務局長	中田 光則	おやべメルヘンキッズスポーツ少年団代表
事務局員	前田 恵	大谷ホッケースポーツ少年団代表

# 10. 小矢部市スポーツ少年団とは

地域社会で、子供たちのグループをつくり、スポーツ活動を通じて健康なからだ、こころを育てようとするもので、団員は子供たちですが、構成は成人の指導者、そして親や地域住民の組織する母団体によって成り立っており、それを日本スポーツ少年団本部へ登録したものです。

主な活動はスポーツですが、少年期には自由時間を豊かにし、からだところを育てるのに必要な文化活動、社会活動など多様なプログラムを取り入れています。

## (1) 小矢部市スポーツ少年団登録団体



### 令和2年度 小矢部市スポーツ少年団員募集

小矢部市スポーツ少年団  
小矢部市スポーツ少年団指導者協議会

募集のあいては、3月現在の学年・年齢です。

回 名	募集のあいて (令和2年8月現在)	活動場所	活動日及び時間	回 費	代表指導者・連絡先	備 考	
ミニバスケット	小矢部イーグルス ミニバスケット少年団	市内小学校在学 1～5年生男子	小矢部市民体育館他	毎週水・木 P6:00～8:00 上・日 P6:30～7:30	年額1～2年8,000円 3～6年12,000円	吉田 真 八和町10-32 090-2123-5092	見学及び体験も大歓迎。 代表者まで。
	小矢部イーグルス ミニバスケット少年団	市内小学校在学 1～5年生女子	小矢部市民体育館他	毎週水・木・土・日曜日 P6:00～8:00	年額10,000円	沼田雅之 西島23 090-3292-4765	見学及び体験入団の希望 があれば代表者まで
サッカー	石動サッカー スポーツ少年団	男子 石動・東部小学校在学 1～5年生男子 女子 石動・東部小学校在学 1～5年生女子	石動小学校	毎週土・日曜日 AM9:00～11:00	年間12,000円 育成会費 世帯ごと5,000円	植田隆雄 他 植生223-9 67-4568 田谷やすみ 他 植生435-3 67-4861	サッカー以外にも合宿や遠 足なども実施しています。 女子部は(おやべルヘンキ ッズ)での活動も含まれます
	大谷サッカー スポーツ少年団	大谷小学校在学 1～5年生男女	大谷小学校 小矢部国民高等学校	毎週土・日 AM8:00～10:00 高学年火曜 PM6:30～8:00	年間 15,000円	富北一博 他 赤倉213 88-2255	冬期(フットサル)
柔道	津沢サッカー スポーツ少年団	津沢小学校在学 1～5年生男女	津沢運動広場 国民公園 津沢中体育館 水島体育館	高学年一毎週月・木・土曜日 低学年一毎週木・土曜日 P6:30～8:00	年間 12,000円	嶋田和也 他 真法寺267 61-1032 090-2377-3153	冬期(フットサル) 育成会費 6,000円 2人目より半額 3,000円
	蟹谷サッカー スポーツ少年団	蟹谷小学校在学 1～5年生男女	蟹谷小学校他 北蟹谷スポーツセンター	毎週木曜日は午後 土・日曜日は午前中	新規 8,000円 継続 6,000円 月額 2,000円	橋本信之 他 矢水町230 61-3143	冬期(フットサル) 育成会費(世帯ごと) 年間 2,000円
	おやべルヘンキッズ スポーツ少年団	市内小・中学校在学女子	石動小学校	毎週土曜日他(週2回種別) P6:30～8:00	年間 8,000円	中田光則 他 蟹島61-5 090-3764-7137	
	小矢部柔道 スポーツ少年団	小・中・高校生 小1～高校生男女	小矢部市武道館	毎週火・木曜日 PM 6:00～8:00 土曜日 AM 9:00～11:00	月額1,000円 兄弟で入団 2人目より半額	中嶋秀明 他6名 名ヶ崎378 67-1122	連絡先 中嶋秀明 090-3888-3780
剣道	津沢柔道 スポーツ少年団	市内小学校在学 小1～小6男女	津沢中学校 柔剣道場	毎週火・木曜日 P6:30～7:45 土・日曜日は午前中	年間 10,000円	小松茂裕 他 綾子6101	連絡先 小松茂裕 090-3886-8951
	小矢部剣道 スポーツ少年団	小・中・高校生 小1～高校生男女	小矢部市武道館	毎週水・土曜日 P6:00～7:30	年額 10,000円	牧本謙一 他3名 西福町3-13 67-0886	連絡先 金田剛光 67-2759
空手道	津沢剣道 スポーツ少年団	小・中学生 小1年生以上男女	津沢小学校 体育館	毎週水・土曜日 P6:30～7:45	年間 10,000円	千代土朗 他 津沢686の2 61-2267	蟹谷小学校の入部可能 見学大歓迎
	小矢部空手道 スポーツ少年団	市内小・中学校在学 小1年生以上男女	小矢部市武道館	毎週火・木曜日 P7:00～8:00	年額 10,000円	野原謙二 他3名 下島27-6 68-2777	育成会費(世帯ごと) 年額 5,000円
ソフトテニス	おやべソフトテニス スポーツ少年団	市内小学校 小1～5年生男女	小矢部運動公園 小矢部市民体育館他	毎週火・金 P6:00～8:00 毎週日曜日 AM9:00～12:00 その他活動計画による	年額 10,000円	大庭谷健一 他4名 今石動町11-23 090-4322-0829	育成会費(世帯ごと) 3,000円
	蟹谷バレーボール スポーツ少年団	市内小・中学生 小1～中2年生男女	蟹谷小・中学校 体育館	月間練習計画による	年間 12,000円	吉田正志 他2名 末友232 69-8204	育成会費(世帯ごと) 年額 8,000円
バレーボール	T.J.S.津沢JVC スポーツ少年団	未就学児童、小・中学生 5才から中学2年生男女	津沢小学校 体育館他	毎週水・金 P6:00～8:00 毎週月曜日 P6:40～8:00 (月間練習計画による)	年間10,000円(保護者会 員より3名、団体協会の増員 水島1310-14 61-1076)	上野昭徳 他5名 内3名、団体協会の増員 水島1310-14 61-1076	体験入団制度有 連絡先 上野昭徳 090-2375-9029 六浦隆一 090-1316-7888
	石動東部J.V.C スポーツ少年団	石動・東部小学校在学 2～5年生女子	石動小学校体育館 東部小学校体育館	毎週火曜日 石動小学校 金曜日 東部小学校 P6:00～8:00	年間 12,000円	亀澤信博 他3名 西福町8-27 67-1480	育成会費有 連絡先 亀澤信博 090-3299-4496
ホッケー	大谷ビーバース スポーツ少年団	大谷小学校在学男女	大谷小学校 体育館	毎週月・木曜日 P6:00～8:00 第1・3土曜日 PM1:00～4:00	年額 1～3年 10,000円 4～6年 12,000円	氷永誠生 他3名 蟹島170 090-8268-6299	見学及び体験も大歓迎。 もよりの団員まで。
	大谷ホッケー スポーツ少年団	大谷小学校在学 1～5年生男女	大谷小学校 小矢部ホッケー場	平日・土(日)曜日 (月間練習計画による)	年間 6,000円(予定)	前田 恵 町寺111-1 090-1638-3918 横川善善 七社15 090-7744-3967	冬期(ユニホック) 後の学年間4～6,000円 (予定:世帯ごと)
	津沢ホッケー スポーツ少年団	津沢小学校在学 1～5年生男女	津沢小学校 小矢部ホッケー場	月・水・土(日)曜日 (月間練習計画による)	年間 10,000円 兄弟姉妹で入団 2人目より半額	大島 将 他 蟹島517 61-2451	冬期(ユニホック) 親の会、000円
	石動ホッケー スポーツ少年団	石動・東部小学校在学 1～5年生男女	東部小学校グラウンド 小矢部ホッケー場 島外運動広場	平日・土・日曜日 (月間練習計画による)	年額 5,000円	高田 茂 安楽寺105 平野町 道徳寺 蟹島町19-34 TEL.090-8668-1124	冬期(ユニホック) 親の会、000円 アスレチックトレーニング
野球	蟹谷ホッケー スポーツ少年団	蟹谷小・中学校在学 小1～中2年生男女	蟹谷小学校 小矢部ホッケー場	平日・土(日)曜日 (月間練習計画による)	年間 5,000円	松 嘉一 末友90 69-8003 西崎英一 名須5343 69-8697 加藤 博 安楽寺1675-1 61-4541 高島 泰 蟹島5028-1 67-1366	冬期(ユニホック、コーディネ イショントレーニング等) 親の会、600円
	東部野球 スポーツ少年団	東部小学校在学 1～5年生男女	東部小学校	土・日・祝日	年額 1～3年 10,000円 3～6年 12,000円	笹本克也 東福町7-11 67-2638	夏季(合宿、バーベキュー)
バドミントン	大谷野球 スポーツ少年団	大谷小学校在学 1～5年生男女	大谷小学校	火・水・金 P4:30～7:00 土・日・祝日 AM9:00～12:00	年額 1～3年 10,000円 4～6年 15,000円	前田 誠 芹川1612 連絡先 村田淳志 090-1677-6910	夏期 バーベキュー 冬期 スキー、雪合戦大会
	津沢野球 スポーツ少年団	津沢小学校在学 1～5年生男女	津沢小学校	毎週火・木 P4:00～6:00 土・日・祝日	年間 12,000円 育成会費 3,000円	辻元一徹 090-9765-0682	夏期 バーベキュー 冬期 スキー
	石動進学スターズ スポーツ少年団	蟹谷・石動小学校在学 1～5年生男女	石動小学校(平日) 津沢運動広場(土・日)	石動小学校(平日) 月・水・金 P6:30～7:30 土曜日は月間練習計画による	年額 1～3年 10,500円 4～6年 12,500円	村上 望 090-1630-3278 木塚谷光洋 090-4327-3650	夏季・冬季イベント有り
	石動バドミントン スポーツ少年団	各小学校 2～5年生男女	石動小学校体育館	毎週土曜日 PM1:30～3:30	年間 10,000円	中谷友治 他3名 中央町1-41 68-1528	合宿 年2回有

◎ 活動場所への行き帰りは、各団と家庭でのご指導ください。

※ 申込書は必ず保護者の方がご記入のうえ押印ください。



## (2) 小矢部市スポーツ少年団年代別登録推移

	登録団員数内訳										合計	
	未就学児	小学校1・2・3年生		小学校4・5・6年生		中学生		高校生		～21歳まで		
		男	女	男	女	男	女	男	女	男		女
昭和54年度		56		218	56	34						364
55		70	1	302	41	8						422
56		28	9	317	88	3						445
57		53	1	378	134	4	1				2	573
58		77	3	537	209	11	6					843
59		175	4	631	217	7						1,034
60		139	32	573	287	14	3	4	3	1	2	1,058
61		139	63	696	340	38	18		5		2	1,301
62		172	46	588	314	36	17		4			1,177
63		148	14	547	225	39	16		3			992
平成元年		93	18	481	292	52	17		3			956
2		96	47	479	329	31	19		4		2	1,007
3		131	39	429	322	56	20	3	2			1,002
4		138	64	453	358	39	15	5	1			1,073
5		102	25	482	327	74	21	1	3			1,035
6		101	42	471	274	31	16	11	3			949
7		115	39	474	321	49	24	1	3			1,026
8		115	42	426	326	44	28		5			986
9		102	47	425	290	69	29		6			968
10		103	71	422	271	41	28	1	3			940
11		75	56	374	273	46	25		5			854
12		91	43	340	275	24	20		1			794
13		83	58	368	233	45	48					835
14		110	68	364	199	54	45		1			841
15		77	59	341	194	62	43					776
16		110	75	300	239	68	61					853
17		120	77	280	229	68	61					835
18		95	52	279	217	35	38					716
19		94	76	288	206	37	42					743
20		91	79	277	189	39	32					707
21		84	55	284	185	44	30			2	2	686
22		73	63	290	203	42	20					691
23		75	57	295	204	41	23	9	4			708
24		75	55	273	197	40	32	6	1			679
25		77	60	254	180	29	22	6	1			629
26		56	44	247	179	25	18	2				571
27		55	36	242	170	24	18	2				547
28		37	39	214	183	24	24	4				525
29	4	36	42	172	152	12	24	3				445
30	5	44	43	175	152	24	35	1				479
令和元年		34	45	176	155	10	30					450
2		26	32	170	153	11	19					411

※平成29年度より未就学児の加入が認められた。

(3) 小矢部市スポーツ少年団登録の推移

年度	団 数	団 員 数			指 導 者 数								
					更 新			新 規			合 計		
		男	女	計	男	女	計	男	女	計	男	女	計
昭和 54 年度	11	308	56	364				18		18	18		18
55	17	380	42	422	13		13	38		38	51		51
56	18	348	97	445	36		36	12		12	48		48
57	20	435	138	573	32		32	29	3	32	61	3	64
58	20	625	218	843	47	1	48	34	1	35	81	2	83
59	21	813	221	1,034	63		63	35	4	39	98	4	102
60	24	731	327	1,058	79	1	80	28	6	34	107	7	114
61	24	873	428	1,301	87	6	93	34	6	40	121	12	133
62	27	796	381	1,177	85	6	91	52	6	58	137	12	149
63	27	734	258	992	97	6	103	24	6	30	121	12	133
平成 元 年度	31	776	280	1,056	84	6	90	30	9	39	114	15	129
2	31	606	401	1,007	96	13	109	15	4	19	111	17	128
3	30	619	383	1,002	89	15	104	19	6	25	108	21	129
4	30	635	438	1,073	80	16	96	16	2	18	96	18	114
5	31	659	376	1,035	90	12	102	9	6	15	99	18	117
6	31	614	335	949	83	19	102	11	2	13	94	21	115
7	31	639	387	1,026	83	14	97	10		10	93	14	107
8	30	600	386	986	80	11	91	14	2	16	94	13	107
9	30	592	376	968	84	10	94	19	2	21	103	12	115
10	29	567	373	940	90	9	99	16	5	21	106	14	120
11	30	496	358	854	92	11	103	9	4	13	101	15	116
12	30	455	339	794	92	13	105	14	4	18	106	17	123
13	30	496	339	835	89	17	106	22	3	25	111	20	131
14	30	528	313	841	104	14	118	11	6	17	115	20	135
15	29	480	296	776	101	14	115	24	7	31	125	21	146
16	30	478	375	853	117	18	135	19	5	24	136	23	159
17	30	468	367	835	120	14	134	13	3	16	133	17	150
18	30	409	307	716	117	14	131	23	11	34	140	25	165
19	30	419	324	743	124	17	141	14	2	16	138	19	157
20	30	407	300	707	119	14	133	24	8	32	143	22	165
21	30	414	272	686	127	18	145	17	3	20	144	21	165
22	30	405	286	691	121	18	139	18	0	18	139	18	157
23	30	420	288	708	125	13	138	24	6	30	149	19	168
24	30	394	285	679	133	14	147	9	3	12	142	17	159
25	29	366	263	629	114	15	129	18	4	22	132	19	151
26	29	330	241	571	109	13	122	11	5	16	120	18	138
27	29	323	224	547	110	16	126	17	7	24	126	21	147
28	29	279	246	525	118	18	136	9		9	127	18	145
29	29	224	221	445	106	15	121	3	4	7	109	19	128
30	29	247	232	479	97	23	120	13	2	15	120	15	135
令和 元 年度	27	220	230	450	94	13	107	20		20	107	20	127
2	25	207	204	411	94	10	104	6	3	9	100	13	113

# わたしたちの社会教育

発行日 令和三年三月三十一日

発行 小矢部市教育委員会文化スポーツ課

富山県小矢部市本町一番一号

電話 〇七六六 ― 六七 ― 一七六〇