

# おやべ

広報

第673号

2019

# 6

Contents	今月号の内容	
令和元年度 市政出前講座		おやべの遺跡④・今月の旬..... 16
「めるへん市民塾」..... 2		おやべ型1%まちづくり事業・
梅雨時期の災害に備えましょう... 4		高岡地区広域圏..... 17
市政ニュース..... 6~11		情報ひろば..... 18
クロスランドプレス..... 12		健康ガイド..... 22
5月の話題..... 14		健康講座..... 23
スポーツ通信局..... 15		母乳で元気・
		ニュー BOOKガイド..... 24



◀市ホームページ



市公式Facebook▶



<http://www.city.oyabe.toyama.jp/>



<https://www.facebook.com/oyabecity/>

令和元年6月13日発行

7月号の発行日：7月11日



## 対決! 獅子×天狗

5月26日 小矢部市獅子舞大共演会(市商工会館前)

# 令和元年度 市政出前講座

市職員が出向き  
お話しします!

# 「めるへん市民塾」

市政について聞きたいこと・知りたいことをわかりやすくして“出前”します。  
健康から暮らし、文化教養、まちづくり・・・それぞれのジャンルから42のメニューを  
用意しました。どうぞ、お気軽に“ご注文”ください!



- ➡ **対 象** 小矢部市内にお住まいあるいは通勤、通学している10人以上のグループ・団体
- ➡ **期 間 な ど** 期間は6月から翌年3月まで(土・日曜日、祝日も出向きます)  
時間は10:00から21:00まで(1講座は概ね60分以内です)
- ➡ **会 場** 市内に限ります。  
会場の手配、設営、会場借り上げの費用負担は申込者でお願いします。
- ➡ **講師派遣費用** 無料(材料費、有償の資料などは実費負担となります)
- ➡ **申し込み方法** 実施希望日の3週間前までに、申込書に開催場所案内図を添えて企画政策課へ提出ください。郵便、FAX、Eメールでも受け付けます。  
※申込書は、市役所企画政策課・市役所1階市民ロビー・津沢コミュニティプラザ窓口・各公民館にあります。また、市のホームページからダウンロードもできます。

### 申し込みにあたってのお願い

- 要望、苦情申立、個別相談をお受けする場ではありません。
- 政治、宗教、営利を目的とする催しなどとあわせての申し込みはご遠慮ください。
- 各担当部署の事務の都合から、希望に添えない場合もあります。

### 申し込み・問い合わせ

企画政策課(市役所2階)  
☎67-1760 内線216 FAX 67-5683  
Eメール hisyo@city.oyabe.lg.jp  
〒932-8611 小矢部市本町1-1

## 市政出前講座「めるへん市民塾」メニュー表

市政総合		令和2年3月31日まで		
番号	メニュー	内 容	時間(分)	担 当 課
1	小矢部市の財政 — 予算の概要 —	地方自治体の財政制度のしくみや小矢部市予算概要のポイントをわかりやすく説明します。	60	財政課
2	第7次小矢部市総合計画の概要	令和元年度からの10年間を見据えた小矢部市の新たな指針である、最上位計画「第7次総合計画」の概要について、わかりやすく説明します。	40	企画政策課
3	第3次小矢部市行財政改革大綱の取り組み — 最小の経費で最大の効果を —	平成31年3月に新たに策定した「第3次行財政改革大綱・実施計画」について説明します。	40	行政マネジメント課
4	公共施設の再編計画 — 人口規模に見合った施設数へ —	「公共施設再編計画」に基づく、公共施設の再編の必要性、方向性や実施時期について、説明します。	40	行政マネジメント課
5	おやべ型1%まちづくり事業について	おやべ型1%まちづくり事業の制度の概要や採択された事業の主なもの内容について説明します。	30	定住支援課
6	男女共同参画社会ってなあに?	男女共同参画社会の意義と実現に向けた取り組み状況などを説明します。	30	定住支援課
7	市民と行政を結び広報と広聴	市民参画のまちづくりに大切な広報と広聴事業の概要を説明します。	30	企画政策課
8	定住促進対策について — メルギューくん とメルモちゃんの小矢部で暮らそう —	人口が減少している現状において、定住を促進する施策についてわかりやすく説明します。	30	定住支援課
9	統計が語る — 小矢部市の姿 —	国勢調査、商業統計、工業統計などの結果から市の状況を簡潔に説明します。	30	企画政策課
議 会				
10	知っておきたい議会のしくみ	市議会の役割としくみについて説明します。	60	議会事務局
健康と福祉				
11	介護保険制度の概要	介護保険制度の概要や高齢者を支えるしくみ等について説明します。	45~60	健康福祉課
12	保健事業の概要	健康づくりの推進のための保健事業の概要や「第2次健康おやべプラン21」について説明します。	45~60	健康福祉課

## 健康と福祉

番号	メニュー	内 容	時間(分)	担 当 課
13	子育てを応援 —子育て支援施策のいろいろ—	小矢部市における子育て支援制度や事業概要をわかりやすく説明します。	30～60	こども課
14	障害者福祉制度の概要	障害者福祉制度や事業概要について説明します。	30～60	社会福祉課
15	ゲートキーパー養成講座	悩んでいる人に気づき、必要な支援につなげ、見守る人(ゲートキーパー)を養成します。また、「いのち支える小矢部市自殺対策計画」の説明をします。	60～90	健康福祉課

## くらし

16	税金よもやま話	市税を中心に、税についてわかりやすく説明します。	60	税務課
17	自然と暮らしを守る「下水道」	下水道のしくみと役割、下水道の財源などを説明します。	30	上下水道課
18	豊かな生活の命づな「水道」	私たちの生活に欠かせない水道のしくみと、経営状況などを紹介します。	30	上下水道課
19	国民健康保険制度のあらまし	制度の概要と小矢部市の国保財政の現状をわかりやすく説明します。	45	市民課
20	後期高齢者医療制度のあらまし	後期高齢者医療制度のしくみをわかりやすく説明します。	30	市民課
21	ご存じですか? 市民課窓口事務のいろいろ	出生、婚姻、死亡、転出入のときに必要な届け出について要点を簡潔に説明します。	30	市民課
22	おらっちゃん小矢部市民は、 だまされません	身近に起こっている消費者トラブルの内容や対処法について、啓発用のDVDやパンフレットを基にわかりやすく説明します。	45～60	生活環境課
23	ごみの減量生活始めよう!	ごみの種類や捨て方、リサイクルのしくみについて説明します。	30	生活環境課

## まちづくり

24	住みよい街と家づくり(都市計画と建築)	みんなでつくる街なみや、建物を建てる際の基本的なルールを説明し、市が取り組んでいる都市計画事業やリフォーム(耐震改修)支援を紹介します。	60	都市計画課
----	---------------------	--	----	-------

## 産 業

25	農業特産物の振興	農業特産物の振興に向けた活動状況、助成制度、開発支援について紹介します。	30	農林課
26	土地改良事業、災害復旧事業の補助制度	国庫・県単独・市単独土地改良事業や農地・農業用施設災害復旧事業の補助制度について説明します。	30	農林課
27	現地で見聞 ～稲葉山牧場～ <small>定員 10人まで</small>	稲葉山牧場、ふれあい動物広場などの概要について、現地でわかりやすく説明します。	40	稲葉山牧野
28	小矢部市の企業誘致 —現状と展望—	企業誘致の現状と市の施策について説明します。	45	企画政策課
29	見て来て体験メルヘンおやべ 「ほっとな観光情報」	旬の小矢部の祭り・イベント情報はじめ、話題の観光情報を紹介します。	30	商工観光課
30	猛将 木曾義仲	木曾義仲の生涯を紹介します。	60	商工観光課/義仲・ 巴プロジェクト推進班

## 防災・安全

31	おやべの防災について	市地域防災計画に基づく小矢部市の防災対策など皆さんの疑問をわかりやすく説明します。	30	総務課
32	考えよう! 交通安全対策	小矢部市の交通事故の現状、そして富山県の交通事故の現状、交通死亡事故の例などから、総合的に交通安全対策を考えます。	30	生活環境課

## スポーツ

33	くらしの中にスポーツを	スポーツに関する現状や体育協会・総合型スポーツクラブなどの生涯スポーツの重要性をわかりやすく説明します。	45	スポーツ課
----	-------------	--	----	-------

## 文化・教育

34	特色ある学校づくり	特色ある学校づくりに向けた各学校の取り組みについて紹介します。	40	教育総務課
35	教育委員会のしくみ	教育委員会のしくみや業務内容について簡潔に解説します。	40	教育総務課
36	おいしい学校給食 —こころとからだの健康—	給食ができるまでをビデオで紹介し、学校給食センターの業務や学校給食の役割などをわかりやすく説明します。	40	教育総務課・ 学校給食センター
37	生涯学習と私たち	生涯学習の大切さ、楽しさなど、その魅力と各種講座の概要を紹介します。	45	生涯学習文化課
38	地元再発見! 文化財めぐり	市内の指定文化財や文化・自然遺産等について、その由来、見方、景観などを学芸員が同行して説明します。	適宜	生涯学習文化課
39	考古学ゼミナール(移動ミニ考古館)	学芸員が桜町遺跡をはじめ、市内遺跡からの出土品を携えて伺います。土器・石器の解説、発掘調査での苦労話、最前線の考古学の紹介などを行います。	60	生涯学習文化課

## 一 般

40	大切な個人情報を守るためのしくみ	「個人情報保護法」「小矢部市個人情報保護条例」の概要をわかりやすく説明します。	45	総務課
41	マイナンバー制度について	マイナンバー制度の概要と必要性をわかりやすく説明します。	40	総務課
42	農地を売買、賃借、転用の知識	農地の売買や貸し借り、農地を住宅地にするときの制度の要点を解説します。	50	農業委員会事務局

# 梅雨時期の災害に 備えましょう

これから梅雨の時期を迎え、気象警報の発令や河川の増水等が懸念されます。

大雨によって発生する自然災害に対する知識を持ち、災害への備えをしましょう！

## 気象情報等に注意する

テレビ・ラジオ、防災・緊急メール等を活用し、気象情報、雨量、水位情報に注意しましょう。

## 早めの準備・早めの避難

市から避難情報が発令されていなくても、雨量の情報、周囲の前兆現象に注意し、異変があればすぐに、自主的に避難をするよう心がけましょう。

## 災害から身を守るために（大雨の場合）

普段から…

気象情報・空の変化に注意

大雨になるおそれ  
雨がふりだす

雨が強くなると…

注意報

大雨が降り続けると…

警報

さらに激しい大雨が続くと…

特別警報



- ・周りより低い場所など、危険箇所を把握
- ・避難場所や避難ルートを確認しておく

- 最新の情報に注意して、災害に備えた早めの準備を！
- 雨・風の影響を受けやすい地区・避難困難者は早めの行動を！



- ・気象情報や外の様子に注意
- ・非常用品や避難場所、避難ルートを確認
- ・災害に備えて、家の外の備えを点検



- 市が発表する避難に関する情報に注意し、必要に応じ速やかに避難する

ただちに命を  
守る行動をとる

市からの避難勧告等に従い直ちに避難所に避難！  
外出が危険なときは、家の中で少しでも安全な場所に移動



## 特別警報が発表されたら？

尋常でない大雨などが予想され、重大な災害が起こる可能性が非常に高まっています。ただちに身を守るために最善を尽くしてください。

## 土砂災害の前兆を知っておこう

### がけ崩れ

こんな前兆れに注意！

- ◆がけから水がわき出る。
- ◆小石がパラパラと落ちてくる。
- ◆地鳴りがする。
- ◆がけにひび割れができる。

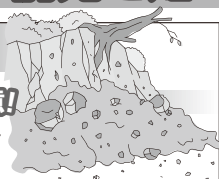

### 土石流

こんな前兆れに注意！

- ◆山鳴りがする。
- ◆急に川の水が濁り、流木が混ざりはじめる。
- ◆腐った土の匂いがする。
- ◆降雨が続くのに川の水位が下がる。
- ◆立木が裂ける音や石がぶつかり合う音が聞こえる。

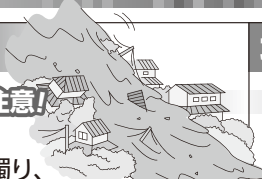

### 地すべり

こんな前兆れに注意！

- ◆地面がひび割れ・陥没がおきる。
- ◆がけや斜面から水が噴き出す。
- ◆井戸や沢の水が濁る。
- ◆地鳴り・山鳴りがする。
- ◆樹木が傾く。
- ◆亀裂や段差が発生する。

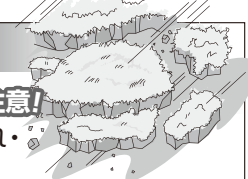

## 防災・緊急メール配信について

気象警報の発令や河川の増水等の情報をメールで配信するサービスを行っています。防災の備えとして、ぜひ登録をお願いいたします。

### システムへの登録方法

下記アドレスへ空メールを送信してください。利用申込受付メールが返信されます。返信メールの指示に従い、登録手続きを行ってください。

空メールアドレス [bousai.oyabe-city@raidan.ktaiwork.jp](mailto:bousai.oyabe-city@raidan.ktaiwork.jp)



### 気象・防災情報は

川の防災情報 <https://www.river.go.jp/kwabou/ipTopGaikyo.do>

富山県土砂災害警戒情報支援システム <http://www.sabo.pref.toyama.lg.jp/>

問い合わせ 総務課 ☎67-1760 内線234

## 第70回 富山県消防協会 小矢部支部消防団消防操法大会

日時 6月23日(日)  
9:00~  
場所 クロスランドおやべ  
センター第1駐車場



問い合わせ 砺波地域消防組合 小矢部消防署  
☎67-0119

～あなたの提案を市政に～

## 市長への手紙

「市長への手紙」は、市政に関するご意見やご提案を市民の皆さんから広くお聴きし、今後のまちづくりの参考にしていく制度です。

どなたでも日頃お気づきのご意見等をお寄せください。

※平成30年度は、63通の市長への手紙をいただき、内容別の件数は、提案・要望が43件、問い合わせが6件、その他意見が14件でした。

### 提出方法

今月号の広報おやべに折り込みの「市長への手紙」専用紙(切手不要)をご利用ください。

専用紙のほかに、市ホームページの入力フォームから送信することができます。

※回答をご希望の場合は、住所、氏名、電話番号等を必ず記入してください。



問い合わせ  
企画政策課 広聴担当 ☎67-1760 内線216

## 小矢部市洪水ハザードマップを見直しました

近年、これまでに経験したことがないような大雨による甚大な被害が全国各地で発生しています。平成27年の水防法改正により、国や県では「想定し得る最大規模の降雨」(約1000年に一度)を想定した「洪水浸水想定区域図」を公表しました。

これを受け、本市では、以前に作成した「小矢部市洪水ハザードマップ」の見直しを行いました。この洪水ハザードマップは、この広報おやべ6月号と一緒に配布していますので、日頃からの水害の備えにご活用ください。

### 洪水ハザードマップの使い方

- (1) 自宅の位置を確認して印をつける  
自宅がどのくらい浸水するおそれがあるのか、確認しましょう。
- (2) 自宅付近の避難場所を確認する  
自宅から近く、利用可能な避難場所を確認しましょう。



- (3) 避難経路を検討・確認する  
避難場所までのルートをあらかじめ決めておき、安全に通行できるか、実際に歩いて確認しておきましょう。

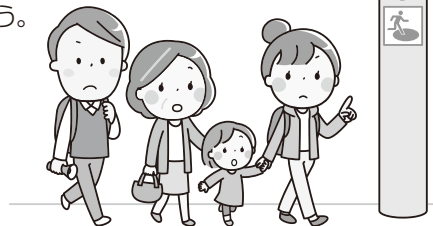

### 注意事項

地図に示した浸水範囲以外でも、浸水被害が起こる可能性がありますのでご注意ください。

問い合わせ 総務課 ☎67-1760 内線234

## 使用料等の改定について

### ■ 使用料等の見直しについて

本市では、公の施設の使用料や利用料金（以下「使用料等」）については、供用開始以来、消費税の影響を除いて大きな改定は行ってきませんでした。このことを踏まえ、小矢部市新行財政改革大綱の取組項目として「住民負担のあり方の検討」を位置付け、昨年度、体育施設を中心として、近隣自治体の類似施設と比較し使用料等が安価な施設について、改正を行いました（条例改正：平成31年3月、改定の施行日：令和元年10月1日）。

#### 使用料等の改定対象施設

小矢部野球場、小矢部陸上競技場、小矢部庭球場、藪波スポーツセンター、水島スポーツセンター、北蟹谷スポーツセンター、武道館、小矢部ホッケー場、野外運動広場、夜間照明施設、市民プール、文化スポーツセンター、商業インキュベータ、農村環境改善センター

※改定後の使用料等については、市ホームページまたは各施設でご確認ください。

※本年10月1日に予定されている消費税率引き上げに伴う使用料等の改定は含まれていません。

### ■ 減免規定の統一化について

公の施設の使用については、施設を使用する人から等しく負担を求めること（受益者負担）が原則であることなどを踏まえ、今回の使用料等の見直しに併せ、減免規定についても統一化を図る改正を行いました（規則等の改正：平成31年3月、改定の施行日：令和元年10月1日）。

改定後の減免基準	減免の対象となる施設	減免割合
①市または教育委員会が、直接、使用するとき	全ての公の施設	免除 (10割)
②市内の小中学校、中学校、保育所または認定こども園が、教育または保育を目的として使用するとき		
③指定管理者が自ら管理する施設を使用するとき		
④施設の設置目的に適合する公共的団体または公益法人が、減免対象と定められた施設を使用するとき		
⑤市または教育委員会が共催する行事に使用するとき	全ての公の施設	減額 (5割)
⑥市または教育委員会が参画する組織（実行委員会・協議会等）が、主催する行事に使用するとき		
⑦市内の高等学校が教育目的のために使用するとき		
⑧社会通念上、減免することが適当と認める人で構成される団体であって、施行規則に定める人が使用するとき	施行規則に減免対象団体として定めた施設	

問い合わせ 財政課 ☎67-1760 内線224

## 砺波地域消防組合消防職員募集

募集職種 消防職員（初級）

人数 1人程度

応募資格 平成10年4月2日から平成14年4月1日までに生まれた人で、職務遂行に必要な体力を有する健康な人  
※中級に応募した人は応募できません。

第一次試験 《期 日》 9月22日（日）

《場 所》 砺波地域消防組合消防本部

《試験内容》 教養試験、作文、適性検査、体力テスト

応募方法 消防本部総務課まで受験申込書提出

※郵送の場合、8月2日（金）消印有効

※受験案内および受験申込書は消防本部、各消防署、分署および各出張所で配布するほか、当組合ホームページからダウンロードもできます。

応募期間 7月8日（月）～8月2日（金）《土・日曜日および祝日除く》

8:30～17:15

申し込み・問い合わせ

砺波地域消防組合消防本部総務課 職員・人材育成担当

☎(0763) 32-4957

〒939-1328 富山県砺波市大辻501番地

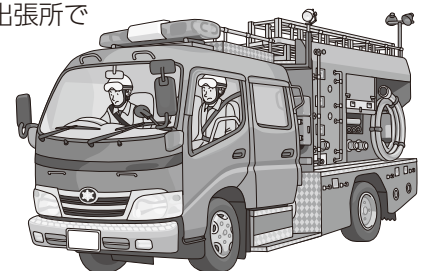

## 春の叙勲・褒章・危険業務従事者叙勲

市から次の皆さんが受章されました。このたびの受章まことにありがとうございます。(順不同・年齢は受章時)

### 旭日双光章



尾山 喜次氏  
82歳(西中野)

市議会議員として5期20年を務め、長年にわたり市政発展に尽力されました。

### 旭日双光章



田川 浩氏  
73歳(小矢部町)

県薬剤師会理事を務めるなど、長年にわたり薬剤師業務に尽力されました。

### 藍綬褒章



櫻井 淑子氏  
67歳(西中野)

調停委員として、長年にわたり家事、民事の紛争解決に尽力されました。

### 瑞宝双光章



福田 隆雄氏  
67歳(殖生)

小矢部消防署長を務めるなど、長年にわたり消防業務に尽力されました。

## 令和2年度採用 小矢部市職員募集

採用職種	採用予定人員	受験資格
一般行政	5人程度	平成元年4月2日から平成10年4月1日までに生まれた人
一般行政 土木技術 (社会人経験者)	2人程度	昭和54年4月2日以降に生まれた人で、企業等における職務経験を平成31年3月31日までに5年以上有する人
土木技術 (上級)	1人程度	平成元年4月2日から平成10年4月1日までに生まれた人
土木技術 (中級)	1人程度	平成8年4月2日から平成12年4月1日までに生まれた人
保育士	2人程度	昭和59年4月2日から平成12年4月1日までに生まれた人で、保育士資格と幼稚園教諭免許の両方を有する人、または両方の資格・免許を令和2年3月31日までに取得見込みの人
畜産技術 (社会人経験者)	1人程度	昭和54年4月2日以降に生まれた人で、次の要件のすべてを満たす人 ①畜産に関する職務経験を平成31年3月31日までに5年以上有する人 ②家畜人工授精師免許を有する人、または令和2年3月31日までに取得見込みの人
土木技術 (初級)※	1人程度	平成10年4月2日から平成14年4月1日までに生まれた人

※土木技術(初級)の募集期間・第1次試験日・試験場所等は、広報おやべ7月号でお知らせします。

募集期間 5月22日(水)～6月18日(火)

第1次試験日 6月30日(日)

試験場所 小矢部市役所

申込用紙 総務課、総合保健福祉センター、津沢コミュニティプラザで配付しています。(月～金曜日 8:30～17:15) 市ホームページからダウンロードもできます。

申し込み・問い合わせ 総務課 ☎67-1760 内線241 〒932-8611 小矢部市本町1番1号

## 令和元年度 市民満足度調査のお知らせ

市民満足度調査は、平成21年度から2年ごとに実施しており、皆さんのまちづくりへの考え方やご意見などについて伺い、小矢部市政に対する「現在の満足度」や「今後の重要度」を調査します。

これらの結果は、今後の行政運営に向けて、より効果の高い施策の展開や事業の実施に反映していきます。

調査票への回答にご協力をお願いします。

対象者 無作為に抽出した市内に住む18歳以上の人 1,300人

調査基準日 7月1日(月) ※基準日での状況を回答

回答締切日 7月16日(火)

調査方法 郵送で調査票を配布し、郵送またはインターネットで回答する方法で実施



問い合わせ 企画政策課 ☎67-1760 内線253

## 令和元年度「特定健康診査(健康診査)」がスタートします

特定健康診査とは「病気を予防する」ことを重視し、メタボリック症候群に着目した健診項目と生活習慣に関する問診結果から、メタボリック症候群へのリスクを判定する健診です。自分の健康状態を確認するために、年1回は必ず健康診査を受けましょう。

受診券、問診票は6月中旬に送付します。受診に必要な物を持って右記医療機関で受診してください。

**対象者** ○40歳～74歳までの小矢部市国民健康保険加入者  
○後期高齢者医療制度加入者(昭和19年5月生まれの人には6月末頃、昭和19年6月生まれの人には7月末頃に受診券を送付します)

**検査内容** 問診、尿検査、身体・腹囲測定、血圧測定、血液検査(血清脂質、肝機能、HbA1c、クレアチニン、貧血など)

**受診料** 無料

**受診期間** 受診券が届いた日から9月30日(月)まで

※今年度人間ドックの助成を利用する人は、特定健康診査(健康診査)を受診できませんのでご注意ください。

### 協力医療機関一覧(市内13か所)

(五十音順)

医療機関名	所在地	電話番号
青木内科医院	石動町1-4	67-0118
井上内科医院	今石動町1-5-31	68-0082
太田病院	新富町3-11	67-0443
大野クリニック	小矢部町1-1	67-1475
小矢部大家病院	島321	67-2002
つざわ津田病院	新西117-1	61-8585
中川整形外科クリニック	綾子3978	68-2550
西野内科病院	本町6-30	67-1730
沼田医院	石動町8-36	67-1162
畠山内科クリニック	埴生356-4	67-8088
北陸中央病院	野寺123	67-1150
松岡病院	畠中町4-18	67-0025
村田医院	本町1-13	67-0997

問い合わせ 市民課 国民健康保険担当、後期高齢者医療担当 ☎67-1760 内線745、747

## 国民年金に免除・納付猶予期間がある人は!

国民年金には、経済的な理由等により保険料を納めることが困難な人のために、保険料の免除制度や納付猶予制度がありますが、承認された免除(全額免除・一部免除・法定免除\*)や納付猶予、学生納付特例期間は、保険料を全額納めたときに比べ、老齢基礎年金の年金額が少なくなります。

そのため、これらの期間については10年以内に保険料をさかのぼって納めることができる「追納制度」があります。将来受け取る老齢基礎年金の年金額を増やすためにも、国民年金保険料の追納をおすすめします。

※法定免除:障害年金1、2級を受けている期間や生活保護の生活扶助を受けている期間などは、本人からの届出により国民年金保険料が全額免除されます。

### 追納する際の注意事項

- 一部免除を承認された期間について、納付すべき保険料を納付していない場合は追納できません。
- 老齢基礎年金を受けられる人は追納できません。
- 追納は免除などを受けた期間のうち、原則古い期間の保険料から納めることになります。
- 承認を受けた期間の翌年度から数えて3年目以降に追納する場合は、当時の保険料経過期間に応じた加算額が上乘せされます。(平成28年度以前分)

### ■ 予約相談をご利用ください!

年金事務所ではお越しになる人の利便性を考慮し、予約制による年金相談を実施していますので、ぜひご利用ください。

**申込方法** 「予約受付専用電話」または「砺波年金事務所」へ電話

《予約受付専用電話》 ☎0570-05-4890

《砺波年金事務所》 ☎(0763) 33-1725 (音声案内①次の音声案内②)

※申し込み時に、個人番号または基礎年金番号の分かる書類をご準備ください。

問い合わせ 砺波年金事務所 ☎(0763) 33-1725 市民課国民年金担当 ☎67-1760 内線746

## 65歳以上の皆さんへ 介護保険料のお知らせ

平成31年度介護保険料決定通知書を7月上旬から順次郵送します。

年金天引き(特別徴収)の人	はがき形式の決定通知書
口座振替(普通徴収)の人	はがき形式の決定通知書
納付書(普通徴収)の人	納入通知書兼納付書(通知書と納付書を綴じたブック式) ※期別の納付書が一式ついていきます。毎期ごとに納付書は送付しませんので、届いた納付書は小さくないでください。また、納め忘れのないよう納期限までに納付をお願いします。



### ■ 平成31年度改正

消費税率引き上げに伴い低所得者(所得段階1～3段階)の介護保険料が軽減されます。

※詳細な内容は、広報に折り込みの『介護保険料の決め方・納め方』リーフレットをご参照ください。

### ■ 改元に伴う会計年度の表示

5月1日の改元以降は、システムや事務処理等の都合上「平成31年度」と表示されますが、法律上の効果は変わりませんので「令和元年度」と読み替えてください。

問い合わせ 健康福祉課 ☎67-8605 砺波地方介護保険組合 ☎(0763) 34-8333



## 「令和元年度 小矢部市交通安全スローガン」 最優秀作品・優秀作品の決定

### ■最優秀作品

気づいてる? きけんはいつも そばにある  
黒田 一希さん(大谷小5年)

### ■優秀作品(3作品)

目配り 気配り 思いやり 無事故でつなぐ メルヘン街道  
松 清志さん(道林寺)

ゆっくりと 無事故で走る メルヘン路  
城岸 希さん(高岡市)  
※応募当時小矢部市

メルヘン路 事故をなくす 地域の輪  
沼田 柊都さん(津沢小6年)

問い合わせ 小矢部市交通安全対策協議会 事務局  
生活環境課 ☎67-1760 内線752

## 「たっしゃけ 気づけられエ運動」推進中

～ いつまでも 手本をみせて 孫の声 ～

6月は、高齢者の交通事故防止に向けた、「たっしゃけ 気づけられエ」運動推進月間です。

昨年県内の交通事故死者数は、前の年から17人増えて54人となりましたが、そのうち約65%が65歳以上の高齢者でした。

高齢者の交通事故防止には、「交通安全はまず自分から」の気持ち大切です。

交通マナーをしっかりと守り、自分の身は自分で守ることから始めましょう。

市は推進月間中、警察や交通安全アドバイザーの皆さんと協力し、啓発キャンペーンを実施します。

問い合わせ 生活環境課 ☎67-1760 内線752

## 提出願います!「児童手当・特例給付の現況届」

児童手当・特例給付を受給し続けるには、毎年6月に、6月1日現在の状況等を記載した「現況届」を提出していただく必要があります。児童手当受給者には、6月上旬に現況届の用紙を郵送しました。必要な書類を添付のうえ、期限内に提出してください。

**提出期限** 6月28日(金)

**提出方法** こども課窓口へ提出(同封の返信用封筒での郵送も可)

**添付書類** 受給者の健康保険証コピー(その他の書類が必要な場合もあります)

※公務員は、勤務先で手続きをお願いします。



6月10日に、平成31年2月～令和元年5月分の手当を振込みました。記帳での確認をお願いします。

問い合わせ こども課 ☎67-8603 ☎932-0821 小矢部市鷺島15番地(総合保健福祉センター1階)

## 河川、用水等へのゴミ等の投棄について

近頃、河川、用水等へのゴミや刈草などの不法投棄が見受けられます。河川や用水は皆さんの大切な財産です。心無いポイ捨てをやめて、きれいな環境づくりにご協力をお願いします。

※河川等へのゴミを捨てる行為は法令で厳しい罰則が設けられています。

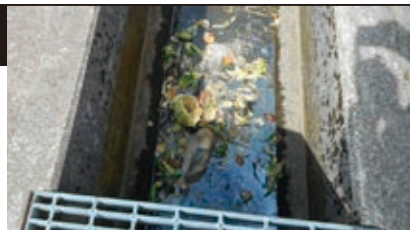

## 野焼きは法律で禁止されています!

廃棄物(ごみ)を屋外で燃やす行為(野焼き)は、平成13年4月から「廃棄物の処理及び清掃に関する法律」で原則として禁止されています。野焼きは苦情の原因になるだけでなく、家屋や山林に燃え広がり火災につながるおそれもあるので、ごみは正しく分別して指定された日にごみ収集場所へ出してください。

### 野焼きの具体例



地面でそのまま



ブロック積み



ドラム缶



一斗缶類



ドラム缶に煙突が付いた程度

## 罰則

野焼きをした人には5年以下の懲役、1000万円以下の罰金(法人は3億円以下)のいずれか、または両方が科せられます。「昔から燃やしている」「自分一人くらいならいいだろう」と簡単に考えて罰則を受けるケースもありますのでご注意ください。

問い合わせ 生活環境課 ☎67-1760 内線755

サッカー J3公式戦 市町村サクスデー「小矢部市の日」 **カタールレ富山を応援に行こう!!**

J3第13節 **カタールレ富山 vs ヴァンラーレ八戸**

日時 6月23日(日) 18:00キックオフ 場所 富山県総合運動公園陸上競技場

**新企画!! 事前申し込み**

**特設ページからの申し込みで観戦無料**

小矢部市在住、在勤、通学の皆さんを対象に、市町村サクスデーに無料招待します。「特別ご招待お申し込みサイト」から事前にお申し込みください。

※お申し込みにはJリーグIDの登録(無料)が必要です。

**申込方法** 下記の専用サイトにて必要事項を入力し、お申し込みください。その後、「クーポンメール」が届きます。

[https://www.members.jleague.jp/members/auth/index/KT/20256\\_czdb\\_68](https://www.members.jleague.jp/members/auth/index/KT/20256_czdb_68)

**申込締切** 6月20日(木) 18:00まで

※試合当日、チケット引き換えブースにて「クーポンメール(スマホの画面またはプリントアウトしたもの)」を提示し、チケットをお受け取りください。



**当日購入でも小矢部市民特別価格で観戦できます!**

**市役所から応援バス(無料)が出発!**

**集合場所** 小矢部市役所  
**行程** 15:30 集合  
16:00 出発  
《試合観戦》  
20:15頃 競技場出発

※バスの乗車を希望される人は

**往復はがき**に必要事項を記入し、**6月19日(水)**までに企画政策課へお申し込みください。

※中学生以下は、保護者の同伴が必要です。

【往信表面】	【返信表面】
〒932-8611 富山県小矢部市 カタールレ富山 応援バス係	小矢部市企画政策課内 〒932-8611 小矢部市本町1番1号
記入不要	記入不要
代表者の 郵便番号 住所 氏名	①申込者全員の 住所 氏名 年齢 ②代表者の 電話番号



申し込み・問い合わせ 企画政策課 ☎67-1760 内線252

**経済  
センサス  
基礎調査**



総務省統計局・富山県・小矢部市では、「経済センサス基礎調査」を実施します。

この調査は、我が国のすべての産業分野における事業所の活動状態等の基本的構造を全国および地域別に明らかにするとともに、事業所・企業を対象とする各種統計調査の母集団情報を整備することを目的としています。

調査は、調査員が全国すべての事業所の活動状態を実地に確認し、新たに把握した事業所など一部の事業所には調査票を配布することにより行います。

皆さんの調査へのご理解・ご回答をよろしく申し上げます。

総務省・富山県・小矢部市企画政策課

**令和2年(第58回)小矢部市成人式  
開催のお知らせ**

**日時** 令和2年1月3日(金) 14:00~  
**会場** クロスランドおやべ メインホール  
**対象** 平成11年4月2日から平成12年4月1日までに生まれた人

問い合わせ 生涯学習文化課 ☎67-1760 内線544

**身体障害者相談員に  
ご相談ください**

『身体に障害があり、生活に不安があるけど、相談相手がない』『同じように身体に障害がある人に話を聞いてほしい』…そんな時には、市が委嘱した身体障害者相談員にお電話ください。あなたのお宅を訪問し、相談に応じます。お聞きになりたい福祉情報を提供します。

**身体障害者相談員一覧(相談時間 8:00~20:00)**

障害名	相談員氏名	住所	連絡先電話番号
肢体	嶋田 幸恵	埴生	090-2038-6151
肢体	高田 洋信	五社	090-2034-4584
肢体	舘 晴行	埴生	080-6360-2668
肢体	砂田 茂	小神	090-3764-2984
肢体	角田 嘉夫	西中	090-6814-9464
内部	福塚 英三	観音町	090-3295-6681
内部	甲谷 正夫	矢水町	080-6368-6857
視覚	田屋 すず子	水牧	68-0556
視覚	山田 正弘	中央町	68-0565
聴覚	白澤 忠茂	高木出	68-0013

問い合わせ 社会福祉課 ☎67-8601 ☎67-8602

**地域密着型サービス整備予定事業者の公募**

市では、第7期小矢部市高齢者保健福祉計画等に基づき、地域密着型サービス施設(小規模多機能型居宅介護)を整備することとしています。

介護を必要とする高齢者が、住み慣れた地域で自立した生活を送ることができるよう、また、質の高いサービス事業者を公正かつ円滑に選定するため、公募するものです。

**開設提案書提出期間** 7月3日(水)~5日(金)

※公募要領等については、6月18日(火)から市ホームページよりダウンロードできます。

問い合わせ 健康福祉課 ☎67-8605

## 2019メルヘンおやべ源平火牛まつり

今年は**7月27日(土)**に開催します!

13:00~ 殖生護国八幡宮祈願祭  
15:00~ 火牛の計レース、ステージ発表  
屋台村、まち流し など

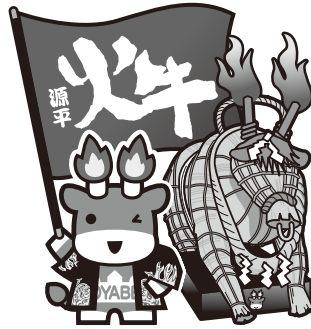

### 火牛の計レースの出場チーム募集中!

**募 集** 大人(4人1組)  
※先着20チームで締め切ります。  
**参加費** 1チーム 500円  
**申込締切** 6月28日(金)

問い合わせ おやべ祭り実行委員会事務局  
(商工観光課内) ☎67-1760 内線463

## めるへん劇団公演

と き 8月24日(土)  
19:30開演  
場 所 若林公民館横広場  
演 目 「白雪姫」

入場  
無料



問い合わせ おやべ祭り実行委員会  
事務局(商工観光課内)  
☎67-1760 内線463

## 花菖蒲まつり

と き 6月16日(日)~23日(日)  
※16日(日)にイベントを開催  
場 所 小矢部河川公園  
内 容 ・屋台  
・こども園児童演技  
・太鼓 など

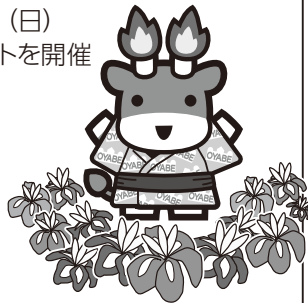

問い合わせ おやべ祭り実行委員会事務局  
(商工観光課内) ☎67-1760 内線463

## 第57回 小矢部市美術展

小矢部市美術展では絵画、書、彫刻(立体)・工芸、写真の4部門の作品を募集・展示しています。出品者の思いが込められた作品をぜひご鑑賞ください。

日 時 6月23日(日)~30日(日) 10:00~17:00  
※23日(日)は10:30~、26日(水)は休館、  
30日(日)は16:30まで  
場 所 アートハウスおやべ(クロスランドおやべ内)  
イ ベ ント 25日(火)…茶会  
29日(土)、30日(日)…小矢部いけばな展

問い合わせ 生涯学習文化課 ☎67-1760 内線543



「義仲勲功図會」に描かれた笠原頼直

第26回 初戦を制す 市原の戦い  
治承4年(1180)9月、信濃国に戦乱が巻き起こった。  
信濃国の豪族で平家方の武将であった笠原頼直は、義仲挙兵の報せを受け、義仲を攻める準備を始めた。  
笠原頼直の動きを察知した源氏方の村山義直は、栗田寺別当範寛とともに、笠原勢を迎え撃つ。しかしながら、笠原頼直は武勇にすぐれた武将であり、次第に村山勢は不利に陥った。  
村山義直は、義仲のもとに急使を遣わし、援軍を求めた。義仲はすぐさま軍勢を率いて加勢する。一気に形勢が逆転した笠原勢は信濃国から退却

## 猛将 木曾義仲

「俱利伽羅峠に想いを馳せて」

義仲・巴の魅力を全国に!  
大河ドラマ誘致プロジェクト  
発動中!!



し、越後国(現在の新潟県)へと逃れていった。  
9月7日に行われた、この「市原の戦い」は、どこで戦われたのか、正確な場所は特定されていないが、長野県長野市の犀川と千曲川に挟まれたあたりと伝わっている。

また、義仲の初戦については「小見会田の戦い」であり、長野県の松本市と麻績村の境付近で合戦が行われたとの説もある。

初戦を勝利に導いた義仲の武勇は信濃の国中に響き渡り、次々に義仲に味方する武将が現れた。

義仲は、さらに、亡父、源、義賢の拠点であった上野国(現在の群馬県)へ進出し、味方を募った。義賢の遺児ということもあり、上野国でも義仲に味方する武将が多く集まった。

義仲は信濃国に戻り、来るべき平家の襲来に備え、依田城(長野県上田市丸子)を拠点として、足場を固める。

今回は、平家方が大軍を率いて信濃国へ侵攻してくる様子を紹介します。

問い合わせ 商工観光課  
☎(67)1760 内線461



問い合わせ

クロスランドおやべ

T932-0821 小矢部市鷺島10 ☎68-0932 FAX 68-0939  
<http://www.cross-oyabe.jp/>

アートハウスおやべ

T932-0821 小矢部市鷺島10 クロスランドおやべ内 ☎53-5344 FAX 53-5844  
<http://www.art-oyabe.jp/>

## 空中カフェ 2019

地上100mのクロスランドタワー展望フロアがカフェエリアに!  
今回は金曜日から月曜日までの4日間を3週にわたって開催します!

- 日時** 7月 5日(金)～ 8日(月)  
7月12日(金)～15日(月・祝)  
7月19日(金)～22日(月)  
※いずれも 10:00～ラストオーダー 16:30
- 会場** クロスランドタワー展望フロア
- 料金** 【チケットは来店日指定です】  
前売 1,100円 / 当日 1,200円  
(2種類のスイーツ+1ドリンク+タワー展望料を含む)
- 発売** 6月14日(金)
- 取扱** クロスランドおやべ、北日本新聞社プレイガイド、北日本新聞社 砺波・高岡・新川支社、参加店舗

- 提供される2種類のスイーツは、来店日ごとに組合せが決まっています  
※組み合わせは、チラシ・ホームページなどでご確認いただけます
- 土曜・日曜・祝日は「セレクトデー」とし、2つのうち1つのスイーツをお選びいただけます  
【スイーツA と (スイーツB または スイーツC のどちらか)】  
※スイーツB・スイーツCの数量は、発注総数に対して半数ずつご用意します

## MAN WITH A MISSION Presents Remember Me TOUR 2019

MWAM、秋ツアーでの小矢部公演が決定!

“月9”主題歌「Remember Me」を掲げ、再び狼たちが全国を駆け巡る!

- 日時** 11月15日(金) 19:00開演
- 会場** メインホール
- 料金** 前売 5,000円 ※当日 5,500円  
※1Fスタンディング,2F・3F指定席(未就学児入場不可)

**発売** 発売日未定

**備考** チケット不正売買抑止策として、入場時に不定期IDチェック有り

チケットには申込時のお名前が印字されます

公演当日、入場時に「チケットに記載されたお名前」と「有効な身分証明書のお名前」を確認します

代表者、同行者ともに身分証明書を必ずご持参ください

同行者とは、必ず同時のご入場をお願いします(別々でのご入場はできません)

※「有効な身分証明書」についてはキョードー北陸ホームページにてご確認ください

**問合せ** キョードー北陸 ☎(076) 245-5100



# 郷土の音楽家&オーケストラアンサンブル金沢メンバー によるコンサートin小矢部

小矢部市出身の山本愛香さんとOEKメンバーによるコンサートをお楽しみください

**日時** 10月8日(火) 19:00開演  
**会場** セレナホール  
**出演** 山本愛香(ピアノ、パーカッション)  
 弦楽五重奏(オーケストラアンサンブル金沢)  
**料金** 全席指定 一般 2,000円、高校生以下 1,000円  
 ※当日券は一般のみ500円高 ※未就学児入場不可  
**発売** 7月6日(土)より発売開始(クロスランドおやべ窓口は9:00より)  
**取扱** クロスランドおやべ、チケットぴあ、アーツナビ



## 坂田三男 下絵・スケッチ遺作 小品展

昨年他界した小矢部市の画家 坂田三男氏の  
下絵やスケッチ、約20点を展示します

**日時** 7月30日(火)まで  
 9:30~17:00(水曜休館)  
**会場** アートハウスおやべ  
 オープンギャラリー・図書情報コーナー  
**料金** 入場無料

# クロスランドおやべ イベントカレンダー

2019年6月							2019年7月						
日	月	火	水	木	金	土	日	月	火	水	木	金	土
						1		1	2	3	4	5	6
2	3	4	5	6	7	8	7	8	9	10	11	12	13
9	10	11	12	13	14	15	14	15	16	17	18	19	20
16	17	18	19	20	21	22	21	22	23	24	25	26	27
23 <sub>30</sub>	24	25	26	27	28	29	28	29	30	31			

月	日	曜	会場	予定
6月	開催中		アートハウスおやべ	坂田三男 下絵・スケッチ遺作 小品展 7/30まで(水曜休館) 9:30~17:00
	13	木	セレナホール	(公社)小矢部青年会議所6月度例会 原マサヒコ講演会 19:00開演
	14	金	—	『空中カフェ 2019』一般発売 9:00~
	15	土	メインホールほか	JAサマーフェスティバル 16日まで 10:00~
	16	日	屋外施設	ミニ鉄道運行日 10:00~15:00、ヘリコプター機内公開日 14:00~16:00
	19	水	休館	
	23	日	センター駐車場	第70回富山県消防協会小矢部支部消防団消防操法大会 9:00~
		日	アートハウスおやべ	第57回小矢部市美術展 30日まで 10:00~ ※6/23のみ 10:30~
		日	屋外施設	ミニ鉄道運行日 10:00~15:00、ヘリコプター機内公開日 14:00~16:00
26	水	休館		
30	日	屋外施設	ミニ鉄道運行日 10:00~15:00、ヘリコプター機内公開日 14:00~16:00	
7月	1	月	事務所	施設予約受付開始日 19:00
	3	水	休館	
	5	金	タワー展望フロア	◎空中カフェ 2019 8日まで 10:00~16:30 有料
	6	土	—	『郷土の演奏家&オーケストラアンサンブル金沢メンバーによるコンサート』一般発売 9:00~
	7	日	セレナホール	おやべカラオケ歌謡祭 10:30開演 有料
		日	屋外施設	ミニ鉄道運行日 10:00~15:00、ヘリコプター機内公開日 14:00~16:00
	10	水	休館	
	12	金	タワー展望フロア	◎空中カフェ 2019 15日まで 10:00~16:30 有料
	13	土	セレナホール	富山県婦人会家庭教育セミナー・映写会「カノン」 14:00開演 有料
		土	セレナホール	日本クラウン全国吟詠コンクール北陸地区大会 9:00開演
	14	日	屋外施設	ミニ鉄道運行日 10:00~15:00、ヘリコプター機内公開日 14:00~16:00
		日	セレナホール	ピアノ発表会
	15	月	屋外施設	ミニ鉄道運行日 10:00~15:00、ヘリコプター機内公開日 14:00~16:00
		月	屋外施設	ミニ鉄道運行日 10:00~15:00、ヘリコプター機内公開日 14:00~16:00
17	水	休館		
19	金	タワー展望フロア	◎空中カフェ 2019 22日まで 10:00~16:30 有料	
20	土	セレナホール	令和元年度青少年非行防止市民大会 14:00~	

【土・日・祝日は、ふれあいハウス屋内遊具スペースオープン日(4月~11月第1週 10:00~15:00)】

◎印はクロスランドおやべ、☆印はアートハウスおやべの主催(共催)イベントです

【記載イベントは申請済みのものに限ります。また、関係者向けや掲載を希望されないイベントは記載していません】

# 5月の話題



## 市政かわら版

- 10日(金)◆民生文教常任委員会  
◆公共施設再編計画特別委員会
- 11日(土)◆津沢夜高田楽行燈点燈式
- 12日(日)◆俱利伽羅源平供養塔追悼法要
- 17日(金)◆北信越市長会総会
- 18日(土)◆駅前商工会ビル(める・びる)  
オープニング式典



- 21日(火)◆民生文教常任委員会  
◆人口対策特別委員会
- 22日(水)◆総務産業建設常任委員会
- 24日(金)◆株式会社三喜有レジ袋売上寄附金贈呈式



- 26日(日)◆獅子舞大共演会
- 27日(月)◆全員協議会  
◆市長定例記者会見
- 30日(木)◆ゴミゼロ運動OYABEまちびかウオーク



### 5/6 元気いっぱい、おやべ場所!

#### 第35回わんぱく相撲おやべ場所



わんぱく相撲おやべ場所が水落大谷記念公園相撲場で開催されました。市内の小学1年生から6年生までの児童43人が出場し、各学年で男女別に優勝をかけて熱戦が繰り広げられました。4年生以上の優勝者、男女5人は6月23日に黒部市で行われる富山ブロック大会に出場します。朝乃山のように優勝目指してがんばれ!

### 5/18 交通安全まもります!

#### メルヘンポリス委嘱状交付式・市長表敬訪問



第11代目メルヘンポリスの委嘱状交付式が行われ、石動西部こども園の園児27人が委嘱されました。園児達は元気いっぱいに交通事故防止を誓いました。委嘱状交付式の後、市長を表敬訪問し、交通安全を宣言しました。メルヘンポリスは、交通安全を呼びかけるため、1年間交通安全行事に参加します。

### 5/26 個性豊かな獅子舞演舞

#### 第24回小矢部市獅子舞大共演会



獅子舞大共演会が市商工会館前で開催されました。観音町、松尾、吉田町、島分、小矢部の各獅子方若連中や石動西部こども園の園児らが勇壮な舞を披露しました。また、金沢市から御所町獅子舞保存会が特別招待獅子として出演し、小矢部市内の獅子舞とはまた一味違う演舞で観客を魅了しました。まちなかを巡る獅子舞スタンプウオークラリーも行われ、まちなかが獅子舞でにぎわいました。

### 毎月第3日曜日は家庭の日

#### 「家庭の日」の標語

平成30年度の入選作品を紹介します。

「てつだうよ」

その一言で 笑顔さく

(なかにし みづき  
中西 美月さん)



主催：青少年育成小矢部市民会議

共催：富山県青少年育成県民運動推進指導員小矢部連絡会

## スポーツ課からのお知らせ

### 第6回 おやべ4時間リレーラン 参加者募集中

「第6回 おやべ4時間リレーラン」の参加者を募集中です。  
 ゲストは、サッカーJリーグで活躍後、現在、スポーツコメンテーターの「中西哲生さん」に決定しました。皆さん、楽しく走りましょう。  
 申し込み締め切りは、7月31日(水)です。  
 詳しくは、広報おやべ4月号の「スポーツ通信局」をご覧ください。  
 下記の実行委員会までお問い合わせください。

**問い合わせ** おやべリレーラン実行委員会事務局(富山新聞社高岡支社内)  
 ☎23-2131 《公式HP》<http://relay-run.com/>

### 全国大会出場者(スポーツ)に激励金を交付します!

市では、県予選または県の推薦、選抜を経て地方大会・全国大会・国際大会に出場される選手・監督等の皆さんに激励金を交付します。  
 激励金の交付には、事前の申請が必要となります。詳しくは、市ホームページまたは市教育委員会スポーツ課へお問い合わせください。

**市ホームページ(関係書類ダウンロード)：『組織を探す』→『スポーツ課』→『スポーツ大会出場激励金の交付について』**

### 6・7月のスポーツイベント

- ◎市民開放デイ(陸上競技場)  
 ……6月27日(木)、7月11日(木)、25日(木)
- ◎市民開放デイ(温水プール)  
 ……6月23日(日)、7月7日(日)、14日(日)
- ◎中学校地区選手権大会  
 ……5月31日(金)～6月23日(日)
- ◎富山県中学校総合選手権大会  
 ……7月6日(土)～15日(月・祝)
- ◎どろんこサッカー大会 ……7月14日(日)
- ◎市民体育大会  
 ……5月末から7月中旬(詳細は、市体協HPへ)
- ◎第72回富山県民体育大会  
 ……中心会期 7月27日(土)～29日(月)  
 (詳細は、富山県体育協会HPへ)

## (公財)小矢部市体育協会からのお知らせ

### 小矢部陸上競技場利用時間延長について

夏の夕暮れ時、日没までの時間、広々とした陸上競技場でいい汗をかきませんか。

**実施期間** 7月2日(火)～8月31日(土)

**利用時間** 9:00～19:00(通常月は17:00まで)

**休館日** 月曜日 ※月曜日が祝日の場合、その翌日

**問い合わせ** 陸上競技場 ☎69-8507



## NPO法人 おやべスポーツクラブからのお知らせ

申し込み・問い合わせ

NPO法人 おやべスポーツクラブ ☎68-0588

植生2124-1(文化スポーツセンター内、月曜日休館)

### 参加者募集のお知らせ! ☆子どもたちの未来を育む青少年教室☆

#### ソフトボール教室(全10回コース)

「投げる、受ける、打つ、走る」基本動作を学ぼう!  
**開催日** 6月15日(土)～《雨天中止》  
**時間** 9:00～10:00  
**場所** 石動小学校グラウンド  
**対象** 小学1年生～6年生(男女)  
**受講料** 会員 500円、一般 2,000円  
**指導者** 小矢部市ソフトボール協会

親子で参加OK!



#### あそぼテニス(全15回コース)

**開催日** 6月4日(火)～10月8日(火)  
**時間** 17:15～18:15  
**場所** 文化スポーツセンター他  
**対象** 小学1年生～3年生(男女)  
**受講料** 会員 1,000円  
 一般 2,500円  
**指導者** おやべスポーツクラブ指導員



### イベント予告

#### 第30回旅ちよこウォーキング

**開催日** 7月14日(日)  
**行き先** 上市町(中新川郡)  
 ・眼目山立山寺、大岩山  
 日石寺、千蔵溪 等  
**定員** 40人  
 ※参加料等詳細はクラブまでお問合せください!

## 4・5月のスポーツイベント報告

### スポーツ少年団 合同入団式

4月21日(日)、小矢部陸上競技場においてスポーツ少年団の合同入団式が開催されました。市内にはスポーツ少年団が29団体あり、代表の5人の子どもたちがスポーツを通して心と体を鍛え、技術を高めていくとともに仲間との交流を深めていくことを誓いました。また、未就学児でも少年団に入団できる団体もあり、早い時期からスポーツに親しむ環境が整備されています。合同入団式終了後に行われた友好レースでは、チームワークを発揮するとともに、競技の垣根を越えて、スポーツに親しむ仲間たちとの交流を深めました。



### 小矢部陸上競技場市民開放デイ 開催中!!

5月23日(木)から小矢部陸上競技場市民開放デイがスタートしました。当日は、19:00～21:00まで陸上競技場が開放されました。19:00～20:00には希望者対象に、講師の松木氏からのフットポイントレッスンが実施されました。とても分かりやすく指導していただきました。この市民開放デイでは、毎回多くの人に利用していただいています。ご家族、お友達と一緒に、もちろんひとりでも構いません。第2・4木曜日に開催されています!! 少し空いた時間に運動をはじめませんか? ぜひ一度ご来場ください。詳しくは、小矢部市体育協会(☎68-1525)までお問い合わせください。





「桜町西古墳」位置図▶

今回は、子撫地区の桜町西古墳をご紹介します。桜町西古墳は国道8号線の交差点「桜町遺跡」を裾野として北西側にそびえる標高約100mの尾根上にあります。これまで発掘調査をするような開発はありませんが、過去に現地を歩く分布調査が行われ、南北に延ぶる尾根上に古墳が4〜5基ありと見られ遺跡として登録されています。なかでも南側からの2基は直径20mを超える円墳であり、うち1基は横穴式石室を持つ可能性があります。現地は近年の台風等による倒木によって歩く事も困難な状況であり、整備もままならない状況でありましたが、今年

度、山林整備のための山道の付ける計画が予定されています。このため5月中旬に現地を確認したところ、現在も倒木や折枝はもちろん藪が生い茂り、歩くというより斜面を這って登るような状況でした。山道は3m程度の幅で付ける計画であり、古墳のある尾根の東側斜面には「桜町横穴墓群」が存在しており、これらの遺跡に影響が及ばない範囲で山道を付けることで計画していただく事となりました。

今後、山道が付けられ山の整備が進むことは山が生かされることにも繋がりますのでぜひ進めていただきたい事業ではあります。千年以上も前に営まれた遺跡にもぜひ注目をしていただいて、整備と遺跡の共存を図っていく事を願います。

教育委員会 生涯学習文化課  
☎(67)1760 内線543

おやべ旬な

万葉集と小矢部市

平成から令和へ移り変わり、新しい時代の幕が開け、1か月が経ちましたね。令和と書くのにも少しずつ慣れてきた頃でしょうか。

さて、新元号である令和のもととなった梅花の歌がつけられた万葉集と小矢部市につながりはあるの？このあたりだと万葉集、万葉歌人大伴家持といえれば高岡市ではないの？と思う人も多くいらっしゃるかと思えます。

実は、小矢部市には万葉歌碑が15基あり、偉大な万葉歌人大伴家持を偲ぶよすがとしています。今回はその中から万葉集第18巻4085の歌について触れたいと思います。

天平感宝元年(749年)5月5日、大伴家持は賓客である占墾地使の僧平米らをもてなした際に、歌を詠みました。

焼大刀を  
砺波の関に  
明日よりは  
守部遣り添へ  
君を留めむ

※砺波の関所に  
明日からは  
番人の数を増やして、  
あなたのお帰りを  
引きこめましょつと。



宴を張り酒をすすめて帰京する僧を名残惜しんだ歌だそうです。

この歌の「砺波の関」の所在地については諸説ありますが、その一つとしてこの歌の石碑が建つ連沼の高台が挙げられます。県道砂子谷・埴生線の源平ライン入口地点から大きなカーブを4つ過ぎると、右手にこの高台があります。ここからは、遠く散居村の景観とともに、家持が越中在任中にこよなく愛したとされる高岡市の二上山を望むこともできます。天気の良い日に周辺を散策し、万葉歌人の心や万葉の時代へ思いをはせてみるのもいいかもしれませんね。

**不動産無料相談所開設**  
不動産に関するいろいろなお悩みや問題などの相談所を開設します。相談は無料ですので、お気軽にご来場・ご相談ください。

**日時** 2019年 **7月12日(金)** ← 弁護士、税理士による相談会併設  
9月13日(金)、11月8日(金)  
2020年 1月24日(金)、3月13日(金)  
13:00~16:00

**場所** となみ散居村ミュージアム (砺波市太郎丸80)

公益社団法人 富山県宅地建物取引業協会砺波支部  
問い合わせ先 / 支部代表番号 TEL 0763-33-2612 (鷹栖建工内)

**売地・中古住宅・アパート情報“多数取扱”**  
『小矢部の不動産 おまかせください』  
土地・戸建て住宅など  
あなたの不動産を**無料査定**致します!  
お気軽にお問い合わせください!  
<http://www.athomeoyabe.com>

宅地建物取引業 富山県知事免許 (9) 第1535号  
**アットホーム株式会社**  
at home 小矢部市野端86番地 ☎(0766) 68-2556

**夏こそスイミング! みんなに差をつけよう!**  
★夏休み短期水泳教室★

第1期 4日間 7/28日~7/31日(水) **料金** 4,500円 **時間** 詳しい教室時間はお問い合わせください。  
第2期 3日間 8/5日~8/7日(水) **料金** 4,000円

**早特割引有り!** (6/29の折込チラシをご覧ください!) **7/13日(土)まで!** **500円体験も実施中!** **送迎バスあり!**

**スポーツアカデミー小矢部**  
小矢部市通生2-1 お問い合わせ・ご予約は TEL 68-0558



# おやべ型1%まちづくり事業(令和元年度)の後期募集をします!

これから事業に取り組まれる団体からのご応募を、お待ちしております!

募集期間	6月10日(月)~7月10日(水)	
事業実施期間	交付決定後(8月下旬の予定)~令和2年3月31日(火)	
対象者	<ul style="list-style-type: none"> <li>自治組織(自治会、地区振興会等)</li> <li>ボランティア団体、NPO団体</li> <li>教育、芸術、文化またはスポーツに関する団体</li> </ul> 	
対象事業の例	地域の活性化を図り、または地域の特色を活かせる事業	<ul style="list-style-type: none"> <li>活性化イベント</li> <li>地域の公園や道路沿いの花だん整備</li> </ul>
	安全・安心な地域づくりを推進する事業	<ul style="list-style-type: none"> <li>地域内の公園や道路沿いなどの除草作業</li> <li>子どもの登下校の見守りやパトロール</li> </ul>
	地域の福祉の向上に寄与する事業	<ul style="list-style-type: none"> <li>子育てに関する講演会</li> <li>福祉関係者の学習会</li> </ul>
補助金限度額	新規事業 30万円 既存事業 15万円	※ただし、市が特に認めるものについては、これらに限らず補助することができます。
採択について	令和元年度予算の範囲内で行います。	

※詳しくは、市のホームページをご覧ください。----->



問い合わせ 定住支援課 ☎67-1760 内線733

高岡市

高岡地区広域圏からのお知らせ

氷見市

問い合わせ 高岡地区広域圏事務組合 ☎91-2100 氷見市上田子字笹谷内50(高岡広域エコ・グリーンセンター内)

## 御印祭 高岡市

と き 6月19日(水):前夜祭  
20日(木):神事

と ころ 金屋町一帯

内 容 まちの開祖・前田利長公の遺徳を偲び、今日の高岡銅器の隆盛を報告し、感謝する祭りです。19日の前夜祭踊り(19:20)での、1000人余りの踊り手による鋳物師の作業唄・弥栄節(やがえふ)民謡町流しが見どころです。



問い合わせ 高岡市観光交流課 ☎20-1301

## 漂着物アート展2019 氷見市

と き 6月13日(木)~30日(日)

と ころ 氷見市海浜植物園1階展示ホールほか

内 容 海への関心を高めてもらおうと、富山大学芸術文化学部学生の皆さんが、漂着ゴミをアートに変身させ展示します。また、窪小学校4年生の皆さんが制作した作品も展示します。

※7月1日まで「ハーブ展」も開催中! 詳しくは、氷見市海浜植物園ホームページをご覧ください。

入 園 料 漂着物アート展のみの観覧は無料

問い合わせ 氷見市海浜植物園 ☎91-0100



石動信用金庫

## マイカーローン特別金利キャンペーン

【取扱期間】2019年1月4日(金)~2019年9月30日(月)

通常金利 年3.48% → 固定金利 年1.44% (保証料込み)

★ご融資金額は最高1,000万円 ★ご融資期間は最長10年  
【特別金利対象条件】  
しんきん保証基金のカードローンを同時にお申し込みの方。(既にお持ちの方も含まず)  
※詳しい内容は、各本支店窓口・得意先係までお問い合わせください。



ご案内情報



## お子様の教育資金をサポート

教育カードローン

【取扱期間】2019年1月4日(金)~2019年6月28日(金)

【注目ポイント!!】

- 借入金額は最高500万円
- 必要な時に必要な額をお借入
- 在学期間中は利息返済のみ
- 保証人・担保が不要

固定金利 年1.95%

【ご利用いただける方】  
一般社団法人しんきん保証基金の保証を受けられる方  
※詳しい内容は、各本支店窓口・得意先係までお問い合わせください。

ホームページ <http://www.shinkin.co.jp/isurugi/>

TEL 本店営業部 67-1020 福町支店 67-0521 中央支店 67-3111 金沢支店 076-251-2135

# 情報ひろば

小矢部市役所 ☎67-1760 FAX68-2171  
<http://www.city.oyabe.toyama.jp/>  
 小矢部消防署 ☎67-0119 火災・救急 119番  
 火災時の問い合わせ ☎(0763) 32-9999  
 小矢部警察署 ☎67-0110 事件・事故 110番  
 「広報おやべ」の録音テープがあります。  
 問い合わせ ボランティアセンター ☎67-8611

## 募集

### 職業訓練受講生募集

ハローワークで求職の申し込みをしている人など、再就職を目指す人が対象の職業訓練です。  
**募集訓練科**  
 O.A・簿記・WEB事務科  
**訓練場所** アルファデータパソコンスクール富山校  
 ☎076(494)1880  
**訓練期間** 9月20日(金)~12月19日(木)  
**募集期間** 6月20日(木)~8月21日(水)  
 ※選考があります。  
 ※受講料無料、テキスト代などは別途必要です。

**問い合わせ** 砺波公共職業安定所  
 小矢部出張所 ☎(67)0310  
 ポリテクセンター富山  
 ☎(28)6900

### 令和2年度

#### 社会福祉法人福寿会職員募集

**募集職種、人数および応募資格**  
 ・介護職員 10人程度(取得見込可)  
 昭和39年4月2日以降に生まれ  
 た人  
 ・看護職員 3人程度(取得見込可)  
 昭和35年4月2日以降に生まれ  
 た人、看護師・准看護師の資格を有する人  
 ・介護支援専門員 1人程度(取得見込可)  
 昭和39年4月2日以降に生まれ  
 た人、介護支援専門員の資格を有する人  
 ・理学療法士または作業療法士 1人程度(取得見込可)  
 昭和39年4月2日以降に生まれ  
 た人、理学療法士または作業療法

## お知らせ

### 教科書展示会

各社から出ている小学校・中学校の教科書をぜひご覧ください。  
 とき 6月14日(金)~7月3日(水)  
 午前9時~午後4時30分  
 ※平日のみ  
**場所** 小矢部教科書センター  
 (小矢部市教育センター内  
 岩尾滝1073)  
**問い合わせ** 富山県教育委員会  
 ☎076(444)3449  
 小矢部教科書センター  
 ☎(67)0758

### シニア就職説明相談会

**対象** 55歳以上で就労に関心のある人  
**とき** 7月17日(水) 午前10時~午後2時(受付午前9時30分)  
**場所** 富山産業展示館(テクノホール  
 大展示場(富山市友杉1682))  
**参加企業数** 80社程度  
**その他** 予約不要、参加無料で服装は自由です。

**「市営住宅」案内板**  
 今月の募集はありません。  
 ※申し込みには、条例などで規定する資格が必要です。  
 ※募集は3月、5月、7月、9月、11月、1月です。  
**問い合わせ** 都市計画課  
 ☎67-1760 内線436

**リサイクル情報** 5月31日現在  
**ゆずります** ※不用品の再利用と有効利用を進めています。  
 ・トートバッグ(応談) ※登録の有効期間は、2カ月間です。  
 ※譲渡の交渉は、登録者間になります。  
**連絡先** 生活環境課  
 ☎67-1760 内線735、752

**平成31年度労働保険年度更新について**  
 労働保険料は年度当初に概算で申告・納付し、翌年度の当初に確定申告の上、精算することになります。事業主は、前年度の確定保険料と当年度の概算保険料を併せて申告・納付する必要があります。  
 この「年度更新」の手続きは、6月3日(月)~7月10日(水)の間に労働基準監督署、富山労働局、金融機関等に行ってください。  
 期間内に手続きを行わない事業主に対しては追徴金を徴収する場合がありますので、早めの手続きをお願いします。  
**問い合わせ** 富山労働局労働保険徴収室  
 ☎076(432)2714

**問い合わせ** 富山県生涯現役促進地域連携事業事務局  
 ☎076(431)4776

**JAいなばマイカーローン**  
**変動金利型** (保証料込)  
**最優遇金利 年1.20%**  
**取扱期間** 2018年10月15日~2019年6月28日  
**お借入期間** 10年以内  
**お借入金額** 1,000万円以内(1万円単位)  
 ※JAが指定する保証機関をご利用いただきます  
**「JAとのお取引はこれから」というお客様もお気軽にお問合せ・ご相談ください**

**JAいなば** 本店 ☎67-8401 西部支店 ☎67-8200 東部支店 ☎67-8300 南部支店 ☎61-8900 福岡支店 ☎64-8600

**防災キャンペーン実施中**  
 建物・家財等の保障について考えてみませんか?  
**抽選で150名の方に防災グッズをプレゼント!**  
**応募期間** 2019年6月1日~9月30日

令和元年 交通事故状況	5月31日現在 ( )内は前年比	富山県	件数	921件(-279件)	死者数	16人(-3人)	傷者数	1044人(-340人)
		小矢部市	件数	27件(±0件)	死者数	1人(+1人)	傷者数	28人(-5人)

	内 容	と き	料金	場 所	問い合わせ	
年 金 相 談	砺波年金事務所での手続きが必要な年金の請求などお気軽にご相談ください。(予約優先)	7/2(火) 10:00～15:00	無料	小矢部市役所 5階 会議室	砺波年金事務所 ☎(0763)33-1725 (音声案内①の後②)	
消 費 生 活 相 談	悪質商法・架空請求・多重債務など	毎週火・木・金曜 9:30～16:00	無料	小矢部市役所 生活環境課 消費生活相談室	生活環境課 ☎67-1760 内線735	
縁結び交流サロン	婚活についての悩み、質問など、お気軽にご相談ください。おやべの縁結びさんがお話を伺います。 ※お越しの際は事前にご連絡ください。	毎月第3木曜日 6/20、7/18 19:00～21:00	無料	おやべ市民活動 サポートセンター (富中町12-42)	定住支援課 ☎67-1760 内線732 ☎50-9177	
にこにこ相談会	お子さんの就学・発達・学習・行動などお気軽にご相談ください。 ※お子さんと一緒にお越しください。 ※事前にお申し込みください。 印の日は以下の専門スタッフも常駐します。 ◇視覚 ◆聴覚 ◎言語 ●体の動き	7/1(月)	13:30～ 16:30	無料	小矢部市総合 保健福祉センター	小矢部市教育委員会 教育総務課 ☎67-1760 内線532
		7/9(火) ◎				
		7/19(金) ●				
教 育 相 談	児童生徒や保護者の皆さんの相談を受け付けます。 ●学校生活や部活動、友だちのこと ●学習や進路のこと ●からだや健康のこと ●家での生活や親子のこと	毎週月～金曜 9:00～17:00	無料	相談専用電話 ☎68-0783 ※電話相談のみ	小矢部市 教育センター ☎67-0758	
悩 み ご と 相 談		6/25、7/2(火) 13:30～16:30				
法 律 相 談	※時間予約制、6人まで ●相談者は小矢部市民に限る ●相談回数は2回まで (同一案件)	7/2(火) 13:30～16:30				
女 性 弁 護 士 に よ る 法 律 相 談	※時間予約制、6人まで ●相談者は小矢部市民に限る ●相談回数は2回まで (同一案件) 女性も相談しやすいよう、女性弁護士が担当します。	6/25(火) 13:30～16:30				
消 費 生 活 法 律 相 談	※時間予約制、6人まで ●相談者は小矢部市民に限る ●相談回数は2回まで (同一案件) 多重債務相談も受付	6/18、7/16(火) 13:30～16:30	無料	小矢部市 総合保健福祉 センター	小矢部市 社会福祉協議会 ☎67-8611 ☎67-5550	
行 政 ・ 人 権 相 談		7/9(火) 13:00～16:00				
結 婚 相 談		毎週金曜 13:00～16:00				
在 宅 介 護 相 談		毎週月～金曜 8:30～17:00				
福 祉 ・ ボ ラ ン テ ィ ア 相 談		毎週月～金曜 8:30～17:00				
住 宅 リ フ ォ ー ム 相 談		6/21、7/19(金) 13:00～16:00				
子 育 て 相 談		毎週月～土曜 9:00～16:00				
母 子 自 立 支 援 相 談		毎週月 ～金曜	無料	小矢部市 総合保健福祉 センター	子ども家庭支援 センター ☎67-8615	
家 庭 児 童 相 談	9:00～ 16:00					
D V 悩 み 相 談	9:00～ 17:00					
メンタルヘルス (心の健康相談)	50人未満の職場で働いている人や労働衛生管理を担当している人たちの心の健康相談を行います。 ※事前予約が必要です。	6/18(火)	9:00～ 17:00	無料	砺波サナトリウム福井病院 となみの心療クリニック 松岡病院 松岡病院 砺波サナトリウム福井病院 小矢部大家病院	砺波地域産業保健 センター (砺波医師会内) ☎(0763)33-7715
		6/19(水)				
		6/25(火)				
		6/26(水)				
		7/2(火)				
看 護 職 員 就 業 支 援 相 談	再就業などを希望する看護職員等を対象に、専門相談員が情報提供や復職に関する悩みごと相談に応じます。	6/18(火)	10:00～ 16:00	無料	ハローワーク小矢部 ハローワーク砺波 砺波厚生センター	富山県看護協会 ☎(076)433-5680 富山県ナースセンター ☎(076)433-5251
		6/19(水)				
		6/27(木)				
空 き 家 相 談 会	空き家等の所有者や、空き家等でお困りの人などの相談に応じます。 ※事前の電話相談にも応じます。	6/27(木) 13:30～16:30	無料	小矢部市総合 保健福祉センター	都市計画課 ☎67-1760 内線432	
犯 罪 ・ 事 故 被 害 相 談	犯罪や事故などの被害に関する相談を受け付けます。	月～金曜 10:00～16:00	無料	☎(076)413-7830 ※電話相談のみ	(公社)とやま被害者 支援センター ☎(076)413-7820	
【わくわく広場】 障 害 児 ・ 発 達 障 害 等 の 相 談 会	障害児・発達障害等を抱えた家族が集って思いを語り、一緒に考えあう場です。 ※事前連絡が必要です。	毎月第1水曜日 10:00～12:00	無料	特定非営利活動法人 わくわく小矢部	わくわく小矢部 ☎67-5360	



保護者と一緒に、保育所を体験できるよ!  
遊びに来てね! (6/17~7/13開催分)

場 所	と き	時 間	内 容
埴生保育所	7/ 4(木)	10:00~11:00	★七夕の集い
松沢保育所	6/20(木)	10:00~11:00	一緒に遊びましょう
北蟹谷保育所	6/20(木)	10:00~11:00	戸外遊び
水島保育所	6/27(木)	10:00~11:00	★一緒に遊びましょう
	7/ 5(金)		七夕の集い
藪波保育所	6/20(木)	10:00~11:00	★一緒に遊びましょう
	7/ 5(金)		七夕の集い
東蟹谷保育所	6/19(水)	10:00~11:00	なかよく遊ぼう
正得保育所	7/ 5(金)	10:00~11:00	七夕の集い
荒川保育所	7/ 5(金)	10:00~11:00	★七夕の集い
若林保育所	この期間はありません		

★印の日は、保育コンシェルジュ、子育て支援コーディネーターが訪問します。子育て・保育サービスなど何でもお気軽にご相談ください。

イベント	と き	時 間
手づくり絵本教室 (要申込)	6/22、7/13(土)	13:30~15:30
おはなし会 (わらいの話)	6/23(日)	15:00~15:50
ミニおはなし会	6/30、7/7(日)	15:00~15:20
アリスの国のえいが会 (かちかち山、こぶとりじいさん など)	7/6(土)	15:00~15:30
子どもおりがみ教室 (ぴよんぴよんがえる)	7/9(水)	16:00~17:00
英語で絵本 (ジョアンナといっしょに楽しみましょう)	7/14(日)	15:00~15:30
おはなしたまご (おはなし交流会)	7/16(水)	10:00~11:00

保育コンシェルジュ  
子育て支援コーディネーター  
からのお知らせ

ご存知ですか!「ママパパ講座」  
～出産を控えたママ・パパへ～

市では、妊娠中から出産・育児のことなどを学ぶための講座を開催しています。沐浴・おむつ交換・妊婦体験等参考になることがたくさん! (担当:健康福祉課) また、各認定こども園の子育て支援センターでも実施しています。新米ママ・パパの皆さんぜひ参加してみませんか? 予約は不要です。詳細は「広報おやべ」や市ホームページをご覧ください。

問い合わせ こども課 ☎67-8603

わんぱくひろば

身体をいっぱい動かして  
一緒に遊びましょう!

参加費  
無料

対 象 2歳以上  
入所入園前の子ども  
と き 6月20日、27日(木)  
7月4日、11日、18日、25日(木)  
10:30~11:30  
場 所 文化スポーツセンター  
問い合わせ  
NPO法人 おやべスポーツクラブ  
☎68-0588

※運動のできる服装で、水筒、タオル、着替えなどをお持ちください。

荒川保育所

◎とんでいけるかな? (5歳児)

園庭でブランコに乗っていたAちゃんとBくん。力強くこいでいると、だんだんスピードがあがって速く、高くなつていき

Aちゃん「そのまま宇宙までとんでいけそうや」と二言...

すると、隣で一緒に乗っていたBくんが

Bくん「とんでいいたら、星見えるんじゃない?」

Aちゃん「見えるよ! きつこいばいあるよ!」

夢いっぴいのかわいい会話にほっこりしました。

◎ブツブツ (4歳児)

園庭で遊んでいる時に変わった葉っぱを見つけたCちゃん先生、ブツブツの模様の葉っぱあると保育士に教えてくれました。葉っぱの裏を見てみると、茶色でブツブツしたものを発見!! 周りで見ていた子どもたちは、

Dくん「虫のフンかな?」

Eちゃん「ネー?」

Fちゃん「泥じゃない?」

Gくん「虫、生まれるんじゃない?」

と色々考えていました。

このブツブツは何なのか...。絵本や図鑑を調べてもまだ分からず子どもたちの興味は今も尽きません。

◎なんだっけ? (3歳児)

色水遊びをしているときのこと、プランターの花を指さして、

Hくん「先生、これチンパンジーだよ」

保育士「ん? 何のことかな?」と思いつくと見ると、パンジーの花が咲いていました。

保育士「これは、パンジーだよ。チンパンジーはお猿さんの仲間だね」と伝えると

Hくん「あ、そっやつた!」と恥ずかしそうに

言葉をとくさん覚える時期、一生懸命思い出して言ううとする姿がとてもかわいかったです。

◎クローバーさん! (2歳児)

製作で四葉のクローバーを作ったことで、興味を持った子どもたち。園庭へ行くと四葉のクローバー探しをしていました。探してもなかなか見つからず、「ないね...」と少し悲しそうに

保育士「本当だねクローバーさんどこにいるのかな?」

すると、思いついたように手を口に当てて

Iくん「クローバーさん!」

と叫びかけました。

さっと呼ばれたクローバーが「はい、ここだよ!」と返事してくれると思ったのでしょ。

子どもおやべ

やさやかな  
ことに、たくさん  
思いを注いでいる  
子どもたちの  
日常から...

	内 容	と き	料 金	場 所	申し込み・問い合わせ
みちくさ読書会 読み仲間募集中	「ツバキ文具店」 小川 糸 著	7/20(土) 10:00~	無料	総合会館 第1会議室	市民図書館 ☎67-2056
おやべ読書会	「不抜の剣」 植松 三十里 著	6/30(日) 13:30~			
ことぶき大学講座 (第2回)	「金融トラブルにまきこまれないために」 講師:北陸財務局富山財務事務所 所長 千崎 誠一 氏	6/28(金) 14:00~15:30	無料	総合会館 中会議室	生涯学習文化課 ☎67-1760 内線542
市民教養講座 (第2回)	「歌って笑って心身の活性化」 講師:日本音楽療法学会 認定音楽療法士 増田 羊子 氏	7/10(水) 14:00~16:00			
能力開発セミナー ※定員:10人(先着順)	画像編集基礎「デジカメ画像のパソコン取込み、加工・編集等」(全4回) ※申込期限:7/1(月)	7/11(木)、16(火)、 18(木)、23(火) 18:20~21:00	2,700 円	富山県技術専門 学院砺波センター (南砺市寺家301-1)	富山県技術専門 学院砺波センター ☎(0763) 22-3152 ※HPからも申し込みできます。
	介護・看護職のためのコーチング講座 (全4回) ※申込期限:7/5(金)	7/17(水)、24(水)、 31(水)、8/7(水) 18:20~21:00	2,300 円		

# 子育て支援センターのご案内

6/17～7/13開催分  
を掲載しています

お子さんとご家族が、楽しく過ごせる場所を提供  
しています。お気軽に遊びに来てください。



★印の日は、保育コンシェルジュ、子育て支援コーディネーターが訪問します。子育て・保育サービスなど何でもお気軽にご相談ください。

施設名	小矢部市子ども 家庭支援センター	小矢部市子育て支援センター ひまわり	子育て支援センター あおば	子育て支援センター さくらんぼ	子育て支援センター どんぐり	わくわく子育て 支援センター
場所	総合保健福祉センター内	石動きらりこども園内	石動青葉保育園内	石動西部こども園内	清水2741-5(津沢こども園そば)	わくわく小矢部内
電話	☎67-8615	☎67-4330	☎67-0833	☎67-0442	☎54-5576	☎67-5360
利用時間	9:00～12:00 13:00～16:00	9:30～12:00 13:00～16:00	9:00～15:00	9:30～15:30	9:00～15:00	8:30～14:30 (昼食持参可)
利用日	月～土曜日(祝除)	月～金曜日(祝除)	月～金曜日(祝除)	月～金曜日(祝除)	月～金曜日(祝除)	月～土曜日
対象	3歳未満児(4月現在の年齢)と保護者、妊婦	未就園児と保護者	未就園児と保護者 妊婦	未就園児と保護者 妊婦	未就園児と保護者 妊婦	乳幼児とその兄弟姉妹 (就学児も可)と保護者
6/17月	絵本タイム 11:30～					
18火	赤ちゃんふれあいヨガ② 10:30～ (ハイハイ前の赤ちゃん)	ふれあい遊び 10:30～	あおばご飯体験(要予約) 離乳食講座(要予約) 10:30～	誕生会	ハンドメイド講座「UVレジンのアクセサリー作りましよう」 10:00～	体重測定 ～11:30
19水	ふれあいタイム 11:30～	七夕の笹飾り作り	保育園体験(にこにこデー) 9:30～11:00	あいたいむ 個別相談 (予約優先)		
20木			おやつ作りミニ講座 10:00～	バルーンアート 絵本貸出日	親子ヨガ 10:00～	
21金			あおばご飯体験(要予約) 離乳食講座(要予約) 10:30～	ベビーマッサージ 10:00～ プレママ・プレパパ体験 10:00～	バルーンアート 10:00～	骨盤体操教室 10:30～
22土		休み	休み	休み	休み	
24月	絵本タイム 11:30～		★訪問日			簡単おもちゃ作り ～11:30 「雨降りうちわ」
25火					ベビーマッサージ 10:00～	〃
26水	ふれあいタイム 11:30～	身体計測	保育園体験(にこにこデー) 9:30～11:00	てがたアート 10:00～	誕生会 10:00～	〃
27木		〃	おやつ作りミニ講座 10:00～	絵本貸出日	地域とのふれあい「小麦粉粘土 であそびましよう」 10:00～	〃
28金	誕生会 11:30～	〃	あおばご飯体験(要予約) 離乳食講座(要予約) 10:30～			子育てヨーガ&歌♪ 11:00～
29土		休み	休み	休み	休み	
7/1月	絵本タイム 11:30～			スタンプ遊び		七夕かざり作り ～11:30
2火	ベビーマッサージ② 10:30～(バスタオル持参)		あおばご飯体験(要予約) 離乳食講座(要予約) 10:30～		ベビーマッサージ 10:00～	〃
3水	ふれあいタイム 11:30～		保育園体験(にこにこデー) 9:30～11:00			〃
4木			おやつ作りミニ講座 10:00～	絵本貸出日	身体測定 10:00～	〃
5金	手作り教室②「七夕飾り」	こども園行事体験七夕のつどい 10:00～(要予約)	あおばご飯体験(要予約) 離乳食講座(要予約) 10:30～	身体測定&健康トーク	おはなしの会&手形アート 10:00～	七夕の集い 10:30～
6土		休み	休み	休み	休み	
8月	絵本タイム 11:30～					夏の製作 ～11:30
9火	すくすく広場(0歳～) 保健師のお話② 10:30～	産後の姿勢教室 9:30～(要予約)	あおばご飯体験(要予約) 離乳食講座(要予約) 10:30～		ベビーマッサージ 10:00～	〃 発育測定 ～11:30
10水	ふれあいタイム 11:30～	7月のおりがみ	保育園体験(にこにこデー) 9:30～11:00			夏の製作 ～11:30
11木		★大型絵本 10:30～	おやつ作りミニ講座 10:00～	絵本貸出日	地域とのふれあい「水遊びの おもちゃ」 10:00～	〃
12金			あおばご飯体験(要予約) 離乳食講座(要予約) 10:30～	ベビーマッサージ 10:30～ (東部公民館)		子育てヨーガ&歌♪ 11:00～
13土		休み	休み	休み	休み	

## 休日在宅当番医

診療時間 9:00～17:00

※都合により変更になる場合があります。

月	日	病院名	診療科	電話番号	月	日	病院名	診療科	電話番号
6月	16日(日)	村田医院	外/整/胃科 本町1-13	☎67-0997	7月	7日(日)	井上内科医院	内科 今石動町1-5-31	☎68-0082
	23日(日)	北陸中央病院	整形外科 野寺123	☎67-1150		14日(日)	西野内科病院	内科 本町6-30	☎67-1730
	30日(日)	北陸中央病院	内科 野寺123	☎67-1150		15日(月)	太田病院	内科 新富町3-11	☎67-0443

## がん検診・骨粗しょう症検診(集団検診)が始まります!

日程は広報おやべ5月号折込の「がん検診・健康診査のご案内」(ピンク色)をご覧ください。

なお、結核・肺がん検診の受診票はお住まいの地区の検診日のおおむね1か月前に送付します。

受診票が届かない人で、職場等で受ける機会のない人も受診できます。健康福祉課までお問い合わせください。

### 結核・肺がん受診票送付予定日

地区名	発送日(予定)
正得・若林・松沢	6月下旬
荒川・埴生・水島	7月上旬
宮島・東部・北蟹谷・東蟹谷	7月下旬
石動・津沢・南谷・藪波	8月上旬

健康保持・増進のために  
年に1度  
検診を受けましょう



## がん検診・骨粗しょう症検診日程

がん検診を希望する人は、**検診日の10日前までに健康福祉課へお申し込みください。**  
(結核・肺がん検診・骨粗しょう症検診は事前申し込み不要です)

月 日	会 場	受付時間			
		結核・肺がん検診(胸部レントゲン)	胃がん検診	子宮・乳がん検診	骨粗しょう症検診
7月19日(金)	正得公民館	8:00~11:00 13:00~14:00	8:00~ 9:00	13:00~14:00	
7月26日(金)	若林公民館	8:00~11:00	8:00~ 9:00		
7月29日(月)	保健福祉センター	8:30~11:00 13:00~14:00	8:30~ 9:30	13:00~14:00	
<b>8月 3日(土) 土曜検診</b>	保健福祉センター		8:30~ 9:30	8:30~ 9:30	8:30~10:00
8月 5日(月)	荒川公民館	8:00~11:00 13:00~14:00	8:00~ 9:00	13:00~14:00	
8月 6日(火)	埴生公民館	8:30~11:00 13:00~14:00	8:30~ 9:30	13:00~14:00	
8月 9日(金)	水島公民館	8:00~11:00	8:00~ 9:00		

## 親と子の健康づくり

会 場 総合保健福祉センター 持ち物 母子健康手帳など ※体調不良等の場合は、翌月にお越しください。

行 事 名	対 象 者	開 催 月 日	受 付 時 間	備 考
マ マ パ パ 講 座	妊婦とその家族	7月26日(金)	18:20~18:40	沐浴、オムツ交換の実習。プレパパのための、妊婦シミュレーションもあります。(保健師)
こ だ も の 健 康 相 談	乳幼児とその家族	毎週火曜日	9:30~11:00	身体計測、子育て相談、栄養相談など
4 か 月 児 健 診	平成31年 3月生	7月16日(火)	13:10~13:30	お子さんの健康や発達の確認、離乳食や予防接種の話など 持ち物:アンケート用紙
10 か 月 児 健 康 相 談 会 - ご き げ ん ら ん ど -	平成30年 9月生	7月25日(木)	9:20~ 9:40	発達・育児・食生活についての相談会 持ち物:アンケート用紙
1 歳 6 か 月 児 健 診	平成30年 1月生	7月24日(水)	13:00~13:20	お子さんの健康や発達を確認する大切な健診です。 持ち物:歯ブラシ、コップ、タオル、アンケート用紙 ☆3歳児健診では、事前に「目・耳の検査」を行ってきてください。
3 歳 児 健 診	平成28年 1月生	7月10日(水)		
フ ッ 素 塗 布 む し 歯 予 防 教 室	平成28年 7月生 平成29年 1月生・7月生	7月19日(金)	13:30~14:00	歯科健診とフッ素塗布を行います。 持ち物:歯ブラシ、コップ、タオル

## 成人の健康づくり

行 事 名	開 催 月 日	受 付 時 間	会 場	備 考
成 人 健 康 相 談	毎週火・金曜日	9:30~11:00	総合保健福祉センター	内容:生活習慣病予防に関する相談および血圧や体脂肪測定、ひきこもり、心の健康など
認 知 症 あ ん し ん 相 談 会	7月25日(木)	14:00~15:30	総合保健福祉センター	内容:認知症の症状や介護などに関する相談
心 の 健 康 相 談	7月18日(木)	午前(要予約)	砺波厚生センター 小矢部支所	内容:心の健康や精神保健福祉の相談 予約:砺波厚生センター・小矢部支所 ☎67-1070
家 族 相 談 会	第3火曜日 7月16日(火)	10:00~11:30	地域活動支援センター ひまわり	内容:障害者家族のための相談 問い合わせ:地域活動支援センターひまわり ☎67-7340
ひきこもり家族相談会	第2木曜日 7月11日(木)	午後(要予約)	砺波厚生センター	対象:「ひきこもり」で悩んでいる家族 予約:砺波厚生センター・小矢部支所 ☎67-1070

## ケーブルテレビ健康情報番組

番 組 名	放 送 期 間 と 時 間	放 送 内 容
健 康 サ ポ ー ト (新・おやべランド内)	6月17日(月)~6月23日(日) 6:00 8:00 12:00 15:00 18:00 22:00	「胃がん検診について」 講師:公立学校共済組合 北陸中央病院 放射線技術科 中村 茂 技師長

## 健康・痛み・疲れ・ストレス あなたの身体の相談役です

カイロ 整体 東洋医学 姿勢矯正 自律神経



お身体のバランスくずれていませんか?  
当院ではじっくりと今の状態を伺い、一人ひとりにあったきめ細かい施術を心がけています。  
お身体でお悩みの方ぜひ一度ご利用ください。

不調を整える

### おざき治療院

小矢部市メルヘンランド6-12  
☎(予約制) 0766-54-5273



## 白内障手術の先進医療施設

(平成29年 厚労省認定、日帰り、水曜か土曜)



院長・医学博士 田川考作(金大医学部卒)

平成30年白内障手術実績 412件  
そのうち多焦点レンズ使用 87件  
平成30年、多焦点眼内レンズ使用した白内障手術の学会発表(富山市)

TEL 67-8910

小矢部警察向かい・石動駅徒歩8分・ピアゴ横入る

## 肝炎ウイルス検診が 6月17日から始まります!



一生に一度の  
検診です!

ウイルス性肝炎は国内最大級の感染症で、B型肝炎ウイルスに感染している人は日本人の約100人に1人と推計されています。また、肝炎は治療しないと肝硬変を経て、肝がんに移行しやすくなります。肝がんの原因の約90%はB型・C型のウイルス性肝炎です。原因がはっきりしているので、肝がんは予防が可能ながんの一つといわれています。市では「肝炎ウイルス検診」を実施しています。まだ受けたことのない人は、ぜひ受けましょう。

**受診方法** 健康福祉課へ申し込み → 肝炎ウイルス検診問診票を受け取る → 市内協力医療機関を受診

※小矢部市国民健康保険に加入の人は、できるだけ特定健診と一緒に受診してください。

**対象者** 今年度40歳以上の人で、過去に肝炎ウイルス検査を受けたことがない人  
なお、今年度節目年齢の人には「肝炎ウイルス検診問診票」を6月中旬にご自宅へ発送します。

節目年齢	40歳 (昭和54年4月1日～昭和55年3月31日生まれ)	55歳 (昭和39年4月1日～昭和40年3月31日生まれ)
	45歳 (昭和49年4月1日～昭和50年3月31日生まれ)	60歳 (昭和34年4月1日～昭和35年3月31日生まれ)
	50歳 (昭和44年4月1日～昭和45年3月31日生まれ)	65歳 (昭和29年4月1日～昭和30年3月31日生まれ)

**検査内容** 問診および血液検査 (B型肝炎ウイルス検査、C型肝炎ウイルス検査)

※「肝炎ウイルス検診問診票」をお持ちください。

**受診期間** 6月17日(月)～令和2年3月31日(火)

**実施場所** 市内協力医療機関

検査料  
無料

申し込み・問い合わせ 健康福祉課  
(総合保健福祉センター) ☎67-8606

## 40歳・50歳・60歳・70歳の人へ 歯周疾患検診のお知らせ

歯周疾患の初期は自覚症状が少なく、気づかないうちに進行してしまっています。歯を失う原因の第1位は歯周疾患です。また、近年では歯周疾患が糖尿病などの生活習慣病の悪化に関係していると指摘されています。日頃の歯みがきはもちろん、定期的に検診を受け、早期発見・治療を行うことが大切です。ぜひこの機会に検診を受けましょう! 今年度、対象の人には6月中旬に「歯周疾患検診受診票」を送付します。

**対象者** 40歳、50歳、60歳、70歳の人 (令和2年3月31日現在の年齢)  
**場所** 市内歯科医療機関  
**検診料金** 1,000円 (医療機関で支払います)  
**受診方法** 希望の市内歯科医療機関へ予約し、「歯周疾患検診受診票」、保険証を持参の上、期限内に受診ください。

**内容** 問診、歯周疾患検診、歯科保健指導  
**受診期限** 令和2年3月31日まで ※年度内1回のみ



## 「ともだちひろば」に遊びに来ませんか?

出産後、お子さんと家にいることが多く、一緒に出かける機会が欲しい人や同じ月齢のお子さんをもつお母さん同士交流し、情報交換がしたい人など、保育所に通っていないお子さんと家族を対象に、親子教室「ともだちひろば」を開催します。

お母さん同士仲良くなりましょう!  
お気軽にお越しください。

※申し込みは不要です。

おじいちゃん、おばあちゃんの参加もお待ちしております。



**日時** 6月24日(月) 10:00～11:00 (受付 9:45～10:00)

**場所** 津沢コミュニティプラザ(清水369-1 ☎61-2270)

**対象** 0～3歳くらいのお子さんとその家族  
※妊娠中の方もお越しください

**内容** ●「こんなときどうする? 応急手当の仕方」

講師: 小矢部消防署 消防士

●手あそび、お母さん同士のフリートーク など

**主催** 小矢部市母子保健推進員連絡協議会、小矢部市

**問い合わせ** 健康福祉課 ☎67-8606



## 私たちが始めました!

### 「いきいき百歳プラスワン体操」

毎週水曜午前9時から  
集まっています  
明るく元気なグループです

松沢地区「小神松寿会」の皆さん(会場:小神コミュニティセンター)



## 今月のオレンジカフェ (認知症カフェ)

「家族が認知症かも…」 「家族の介護のことで困っている…」 など、認知症のことで悩んでいませんか?

一人で悩まず、ご都合のよい時間に気軽にお越しください。お待ちしております。  
(利用料: 無料)

### オレンジカフェ 白谷店

**日時** 6月22日(土) 《受付》13:30～15:30  
※来月は7月27日(土)に開催します。

**場所** はっちょうとんぼデイサービス(白谷6520 ☎69-7227)

### オレンジカフェ 芹川店

**日時** 6月17日(月) 《受付》9:30～11:30  
※来月は7月15日(月・祝)に開催します。

**場所** ビスケットデイサービス かいぐん(芹川3887-1 ☎68-0266)

### オレンジカフェ 城山店

**日時** 7月13日(土) 《受付》13:30～15:30  
※毎月第2土曜日に開催します。

**場所** デイサービス 心楽(こらく)(城山町2-42 ☎67-6611)



5月中の  
住民異動

転入	43人
転出	59人
出生	20人
死亡	31人

人口と世帯

6月1日現在

総人口	29,924人
男	14,557人
女	15,367人
世帯数	10,464世帯

(うち外国人のみの世帯 415世帯)

母乳で元氣

たかはし ゆうと  
高橋 祐翔ちゃん(9か月)

まさし まり  
父 将志さん 母 真理さん

小矢部市 城山町

ボール遊びと絵本を読むことが大好きです。いつも可愛がってくれる祖父母、ご近所さん、支援センターの皆さんに感謝！  
これからもたくさんの人に愛される心豊かな男の子に育ててください。  
パパは祐翔と野球できる日が楽しみです☺



おすすめBOOK

昭和のおやべ 第2集

おやべ生涯学習友の会編



生涯学習講座「昭和のおやべ講座」で集められた写真を収録した第2集。「昭和天皇の行幸」「体育活動」等、第1集では掲載できなかった写真を収録している。平成30年度おやべ型1%まちづくり事業。

平成遺産

武田 砂鉄他著

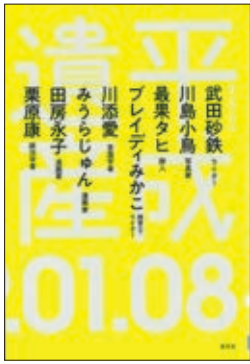

平成を回顧・検証する「平成本」が多く出版されている中で、本書は詩人や漫画家などの個性豊かな感性をもった人物の、あくまで私的な平成が語られている。

休館日

月曜日(ただし祝日・休日の場合、小矢部市民図書館と津沢コミュニティプラザ図書コーナーは開館)

毎月最終木曜日  
(館内整理日)

年末年始、1月4日  
(館内整理日)

開館時間

■小矢部市民図書館  
☎67-2056  
火～金曜日 9:30～18:30  
土・日曜・祝日 9:30～17:00  
祝日または休日にあたる月曜日 9:30～17:00

■おとぎの館図書室  
☎67-8864  
火～金曜日 9:30～18:00  
土・日曜・祝日 9:30～17:00

■津沢コミュニティ  
プラザ図書コーナー  
☎61-2270  
火～日曜・祝日 8:30～17:30  
祝日または休日にあたる月曜日 8:30～17:30

ホームページ

<http://lib.city.oyabe.toyama.jp/>

紹介図書は一部です。詳しくはホームページをご覧ください。

新着図書案内

◆一般図書◆

世界が動いた「決断」の物語

スティープン・ジョンソン

自分とは自分、バカはバカ。

60歳からのゆるり京都旅

平成経済衰退の本質

私がオバさんになったよ

寝たままできる骨ストレッチ

考えないお弁当

科学でアートをしてみた

ロイク・マンジャン

心底惚れた

◆文学・小説◆

この橋をわたって

彼女たちの場合は

見えない轍

幻の彼女

人類最年長

傑作はまだ

帰還

白屋夢の森の少女

ていん島の記

ポルシェ太郎

カモフラージュ

偶然の聖地

蒼色の大地

- |       |        |       |       |
|-------|--------|-------|-------|
| 淡交社   | ひろゆき   | 新井 素子 | 樹木 希林 |
| 金子 勝  | ジーン・スー | 江國 香織 | 酒本 蓮  |
| 松村 卓  | 前田 量子  | 島田 雅彦 | 瀨尾まいこ |
| 堂場 瞬一 | 恒川光太郎  | 仁木 英之 | 羽田 圭介 |
| 松井 玲奈 | 宮内 悠介  | 薬丸 岳  |       |

改元の機会に「万葉集」や「大伴家持」の本をどうぞ



はじめて楽しむ万葉集 上野 誠著



万葉歌人・大伴家持 富山県編



万葉集 植物さんぽ図鑑 木下 武司文 亀田 龍吉写真



うたのえほん かたかごのはな 中西 進監修

他にも多数所蔵しています。

発行：小矢部市 編集：企画政策部企画政策課  
〒932-8611 富山県小矢部市本町1番1号  
☎0766(67)1760 FAX0766(67)5683