

おやべ

広報

第684号

2020

5

Contents	今月号の内容	おやべ型1%まちづくり事業・
特別定額給付金等		高岡地区広域圏からのお知らせ...9
新型コロナウイルス感染症		クロスランドプレス10
対策の取り組みについて.....2		情報ひろば.....12
地震への備えは大丈夫ですか?...4		スポーツ通信局.....15
市政ニュース.....5~6		すこやか子育てナビ.....16
4月の話題.....7		いきいき健康ひろば.....18
猛将 木曾義仲®・今月の旬.....8		母乳で元気・図書館からのお知らせ...20



◀市ホームページ



市公式Facebook▶



<http://www.city.oyabe.toyama.jp/>



<https://www.facebook.com/oyabecity/>

令和2年5月14日発行
6月号の発行日:6月11日



俱利伽羅の八重桜 4月28日 撮影

本誌に掲載の行事・イベント等は、新型コロナウイルス感染症対策のため中止または延期となる場合があります。最新の日程については、各ホームページまたは問い合わせ先へご確認ください。

特別定額給付金について

新型コロナウイルス感染症緊急経済対策の取り組みの一つとして、家計を支援するために特別定額給付金を給付します。

■**給付対象者** 基準日(令和2年4月27日)において、住民基本台帳に記録されている人

■**受給権者** 上記の給付対象者が属する世帯の世帯主

■**給付額** 給付対象者1人につき10万円

■**申請手続きについて**

次のいずれかの方法で申請してください。

① **郵送申請** 市から各世帯へ申請書を郵送しますので、内容を確認し、必要事項を記入の上、返信用封筒で提出してください。

② **オンライン申請** マイナンバーカードを持っている世帯主がマイナポータルサイトから申請してください。5月1日から申請を受け付けています(マイナンバー通知カードでは、オンライン申請はできません)。

※ やむを得ない事情がある場合に限り、市役所窓口における申請を受け付けますが、感染拡大防止のため、郵送またはオンラインによる申請にご協力ください。

※ 最新情報は、市ホームページでご確認ください。

申請書は、現在準備中です。
5月下旬に各世帯へ郵送予定ですので、
もうしばらくお待ちください。

■**給付方法** 原則、申請者(世帯主)の本人名義の口座へ振り込みます。

■**コールセンター等**

総務省では、コールセンターを設置しています。また、同省ホームページには制度の概要やよくある質問が掲載されています。

電話番号 03-5638-5855

受付時間 9:00~18:30(土・日・祝日を除く)

■**「振り込め詐欺」や「個人情報の詐取」にご注意ください**

特別定額給付金に関して、市や国の職員がATMの操作や、手数料の振り込み等を求めることはありません。少しでも不審な電話や郵便物だと思ったら、市役所、消費生活センター、警察署にご相談ください。

問い合わせ 企画政策課 ☎67-1760 内線251、253

休館施設

《**集会施設**》 石動コミュニティセンター、総合会館(市民会館)、市民活動サポートセンター、市内各公民館、津沢コミュニティプラザ

《**文化施設**》 クロスランドおやべ 《**図書館**》 市民図書館(予約貸し出しのみ実施)

《**博物館等**》 ふるさと歴史館、桜町JOMONパーク、大谷博物館、アートハウスおやべ

《**スポーツ施設**》 総合会館(市民体育館)、文化スポーツセンター、屋内スポーツセンター、武道館、市民プール、石動小学校(夜間照明施設)、石動中学校(夜間照明施設)、若林運動広場(クラブハウス、体育館、夜間照明施設)、津沢運動広場(夜間照明施設)、小矢部運動公園(陸上競技場、野球場、庭球場)、ホッケー場、野外運動広場、北蟹谷スポーツセンター、藪波スポーツセンター、水島スポーツセンター

《**レクリエーション・観光施設**》 岩尾滝くつろぎ交流館(グラウンド含む)、俱利伽羅源平の郷埴生口、久利須野外緑地広場、稲葉山ふれあい動物広場、森林総合管理センター(山頂レストラン)、サイクリングターミナル、千羽平野外活動センター、石動駅観光案内所、津沢あんどんふれあい会館

《**産業系施設**》 農村環境改善センター

《**高齢福祉施設**》 老人生きがいセンター、高齢者健康交流センター(あらかわサロン、つざわランド)

利用等制限施設

《**レクリエーション・観光施設**》 道の駅メルヘンおやべ

《**公園**》 綾子河川公園、小矢部河川公園、水辺の楽校、駅南第二区画1号公園、電車が見える公園(駅南区画2号公園)

使用自粛施設

《**公園**》 城山公園、第1児童公園(中央児童公園)、第2児童公園(よしいけ公園)、稲葉山公園、第3児童公園(津沢駅児童公園)、みどりの公園(駅南区画3号公園)、ののほな公園(駅南区画5号公園)、さくら公園(駅南区画6号公園)、なかよし児童公園、津沢ふれあい公園、寄島公園、水牧ふれあい広場公園、下川崎史跡公園

左記の施設等は新型コロナウイルス感染症拡大防止対策のため、5月31日(日)まで休館、利用等制限または使用自粛となります。感染症拡大防止に努めていただきますとともに、ご理解のほどよろしくお願い申し上げます。

新型コロナウイルス感染症拡大防止に伴う
市内休館等施設一覧について
(令和2年4月30日現在)

メルギューくん、メルモモちゃんからのおねがい

新型コロナにならない うつさない！

マスク

目、鼻、口、マスクには
さわらないようにね！

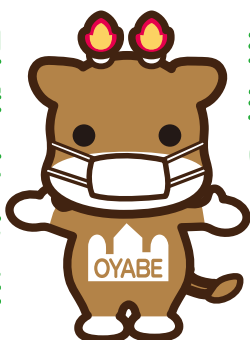

せきエチケットも
わすれずに！

うがい



て
手あらい

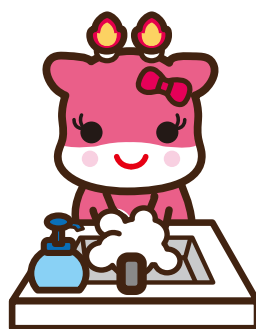

しょうどく
消毒

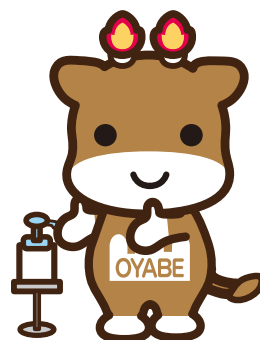

へや かんき
部屋の換気

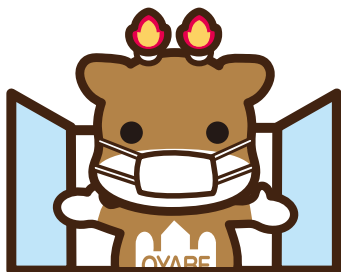

ふようふぎゅう
不要不急の
がいしゅつ
外出をしない

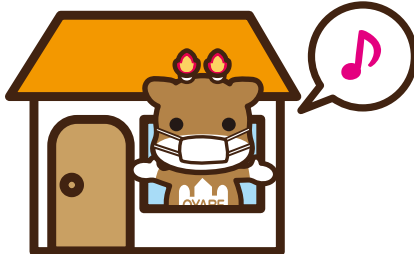

みつべい みつしゅう みつせつ
密閉、密集、密接しない

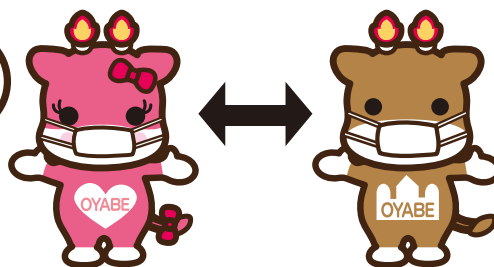

えいよう すいみん
ストレスをためず栄養、睡眠をしっかりと！



はなれていても
こころ
心はひとつに
のりこえよう



正しい情報で
冷静な判断を！ NO! 感染者ハラメント!

地震への備えは大丈夫ですか？

大切な命、災害から守りましょう！

自分の命は自分で守る

木造住宅の耐震診断・改修に関する補助

昭和56年5月以前に着工した木造住宅は、耐震診断を受けましょう！

※昭和56年6月に耐震基準が見直され、それ以前に着工した住宅に被害が多く発生しています。

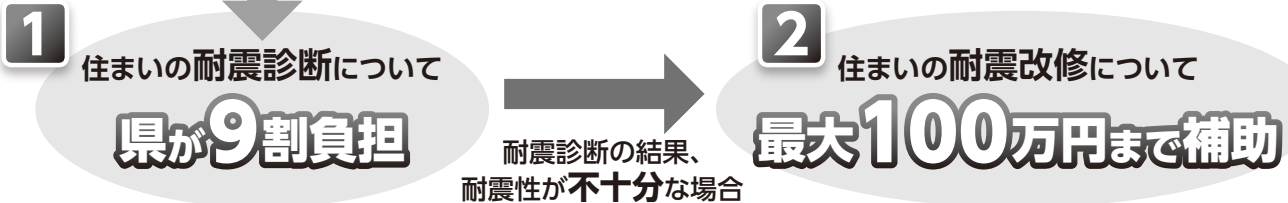

対象となる住宅 (次の要件を全て満たす住宅)

- ① 木造の一戸建てで、2階建て以下のもの
- ② 昭和56年5月31日以前に着工して建てられたもの
- ③ 在来軸組工法によるもの (柱・梁・筋かいで支える工法)

1 富山県木造住宅耐震診断支援事業

建築士がご自宅にお伺いして、耐震診断を行います。
電話での申し込みができます。

申し込み・問い合わせ

(一社) 富山県建築士事務所協会 ☎(076) 442-1135

自己負担額

申請者の負担額は以下のとおりです。

	延べ面積	
	280㎡以下	280㎡を超える
図面あり	2,000円	3,000円
図面なし	4,000円	6,000円

2 木造住宅耐震改修支援事業

耐震改修をする場合の工事費に対して支援します。
工事着工前に申請してください。

補助の対象工事

下記の4つのメニューのいずれかに該当する工事

補助金額と負担の割合

耐震診断により、耐震補強が必要と判定された場合、耐震改修工事に要する経費の5分の4を国、県、市が補助します。

※Iw値：木造建築物の構造耐震指標

- ・1.0以上は標準の耐震性能 (倒壊の危険性が低い)
- ・1.5以上は標準の1.5倍の耐震性能

新設

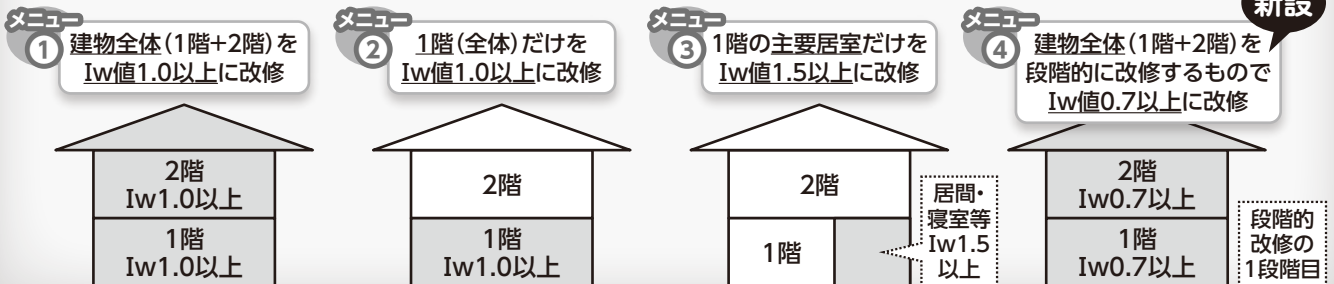

大切な人達を災害から守るために

危険ブロック塀の除却に関する補助

道路に面したブロック塀で、道路の通行人の安全を確保するために除却する必要がある危険ブロック塀の全部または一部を除却する場合、その費用の一部を補助します。

補助金額 = 4,000円 × 取壊し面積(㎡)

※限度額 10万円

申し込み・問い合わせ 都市建設課 ☎67-1760 内線436 ☎67-1452

新型コロナウイルス感染症対策への 寄附受け付けについて

新型コロナウイルス感染症により影響を受けた医療機関を始めとした各種施設等を支援するため、ふるさと納税の仕組みを活用した寄附の受け付けを始めました。

寄附金の使い道

①感染症予防対策を必要とする市内の各種施設等への支援

②感染症により影響を受けた事業所等への支援

寄附手順 市ホームページの「新型コロナウイルス感染症関連情報」に掲載の寄附申し込みフォームから申し込みください。振込用紙をお送りします。

※インターネット環境が無い場合や、クレジットカード払いを希望される場合は、企画政策課へご相談ください。

寄附額 5,000円から、1,000円単位で指定した金額

注意点 ・ふるさと納税の制度上、小矢部市民に対してお礼の品を贈呈することはできません。
・寄附は、ふるさと納税として受け入れますので、寄附金税額控除の対象となります。

申し込み・問い合わせ

企画政策課 ☎67-1760 内線252

令和3年度採用 小矢部市職員募集

令和3年度採用の小矢部市職員を募集します。

採用職種・採用予定人数・受験資格等は、広報おやべ6月号(6月11日発行)にも掲載しますが、市ホームページには5月下旬に掲載し、募集を開始します。

職員採用試験の受験を検討している人は、市ホームページをご確認の上、ご応募ください。

申し込み・問い合わせ

総務課 ☎67-1760 内線241
〒932-8611 小矢部市本町1番1号

防災行政無線を用いた 情報伝達試験を実施

地震・武力攻撃などの発生時に備え、次のとおり情報伝達試験を行います。この試験は、全国瞬時警報システム(Jアラート※)を用いた試験で、小矢部市以外の地域でも様々な手段を用いて情報伝達試験が行われます。

試験実施日 ・5月20日(水) ・10月7日(水)
・令和3年2月17日(水)

開始時間 11:00

情報伝達手段 防災行政無線での放送

放送内容 市内67カ所に設置してある防災行政無線から、一斉に、次のように放送されます。

♪上りチャイム音

「これは、Jアラートのテストです。」×3回

「こちらは、ぼうさいおやべです。」

♪下りチャイム音

※「Jアラート」とは、地震・津波や武力攻撃などの緊急情報を、国から人工衛星などを通じて瞬時にお伝えするシステムです。

問い合わせ 総務課 ☎67-1760 内線234

総務課からのお知らせ

新型コロナウイルスの集団発生防止にご協力をお願いします。

- ① 換気の悪い「密閉空間」
- ② 多数が集まる「密集場所」
- ③ 間近で会話や発声をする「密接場面」



「3つの密」を避けて外出をお願いします。イベントや集会で「3つの密」が重ならないよう工夫をお願いします。
※詳しくは、市ホームページをご覧ください。

問い合わせ 総務課 ☎67-1760 内線232

子育て世帯への 臨時特別給付金について

新型コロナウイルス感染症対策の影響を受けている子育て世帯の生活を支援する取り組みの一つとして、児童手当(本則給付)を受給する世帯(0歳~中学生のいる世帯)に対し、臨時特別の給付金(一時金)を支給します。

給付対象者と給付額

対象児童に係る令和2年4月分(3月分を含む)児童手当(本則給付)の受給者に、対象児童1人につき1万円を給付します。

申請手続は、原則不要

ただし、公務員については、所属庁が支給対象者(本則給付)であると証明した上で、本人が令和2年3月31日時点で住民登録されている市町村に申請が必要となります。

※給付のご案内については、5月下旬に郵送予定です。

詳細は、決まり次第広報おやべおよび市ホームページ等でお知らせします。

問い合わせ こども課 ☎67-8603

雇用調整助成金の特例措置

新型コロナウイルスの影響により、事業活動の縮小を余儀なくされた事業主が、雇用の維持を図るための休業手当に要した費用の助成に、国が新たに特例を設けました。

緊急対応期間 6月30日(火)まで

対象事業主等 ・新型コロナウイルスの影響を受ける事業主で、全業種が対象

・生産指標が1カ月5%以上低下

・雇用保険被保険者でない労働者の休業も対象

問い合わせ 富山県労働局 助成金センター

☎(076) 432-9162

※詳細は、厚生労働省ホームページをご覧ください。

厚生労働省 雇用調整助成金

検索



市では、個人事業主を対象に上記助成金の申請費用を補助します。詳しくは、市ホームページをご覧ください。

<http://www.city.oyabe.toyama.jp/>

就学援助制度について

お子さんの小学校・中学校就学に関して、経済的な理由でお困りの方に就学に必要な費用の一部を援助します。詳しくは、5月中旬に学校を通じて全保護者へ案内します。

援助の例 学用品費、給食費等

5月中旬 制度案内、申請書配布

申請書は学校へ提出

6月中旬 申し込み

問い合わせ 教育総務課 ☎67-1760 内線532

ご存じですか？ 地域の身近な相談相手 「民生委員・児童委員」

民生委員・児童委員は、厚生労働大臣から委嘱された非常勤の地方公務員です。地域住民の「身近な相談相手」となり、支援を必要とする住民と行政や専門機関をつなぐ「つなぎ役」を務めます。また、地域の高齢者や障害者世帯、子どもたちの見守り等も行っています。民生委員・児童委員には守秘義務があり、相談した人の秘密は守られます。

お住まいの地域の民生委員・児童委員へお気軽にご相談ください。

問い合わせ 小矢部市民生委員児童委員協議会事務局 (社会福祉課内) ☎67-8601

環境センターごみ持ち込み時の注意事項

- ① ごみの適正処理のため、受付時やごみ受け取り時に住所、事業所名等を確認することがあります。
- ② せん定枝の保管場所を確保するため、長さ70cm以内での持ち込みにご協力をお願いします。
- ③ 草・木の葉は、袋に入れて持ち込みをお願いします。
- ④ 計量受け付け後でも、係員が現物を確認した結果によっては、受け入れできないことがあります。
- ⑤ 多量のご家庭ごみの持ち込みにより、場内および周辺道路が大変混雑してご迷惑をおかけすることがあります。

環境センターに持ち込みできるごみ

- ・市内から出る家庭ごみ
- ・市内から出る事業ごみ(動植物性残渣、紙くず等)

環境センターに持ち込みできないごみ

下記のごみについては、専門業者で適正に処分してください。不燃物処理場でも受け入れできません。

- ・市外からのごみ
- ・農業用品ごみ(肥料袋、苗箱、ハウス等)
- ・建設、建築廃材
- ・産業廃棄物(事業所からの持ち込みは不可)
- ・蛍光灯等水銀添加廃製品(事業所からの持ち込みは不可)

環境センター営業日

- ・月～金曜日 9:00～16:00
 - ・土曜日 9:00～17:00
- ※営業終了時間の30分前までに、お越しください。

530(ごみゼロ)運動統一行動 OYABEまちぴかウォークの中止について

小矢部ロータリークラブの皆さんが中心となって、例年5月30日に開催していましたが「530運動OYABEまちぴかウォーク」は、新型コロナウイルス感染症の拡大防止のため、中止となりました。

問い合わせ 小矢部ロータリークラブ事務局 ☎67-3951



小矢部市からのお願い 530(ごみゼロ)運動実施に伴うごみの受け入れ

- ・ゴミ処理の都合上、可燃ごみと不燃ごみに分けて収集してください。
- ・530運動により収集されたごみは、環境センターへ持ち込んでください。
- ・環境センターへ持ち込む場合、可燃ごみは市指定袋でなくてもかまいません。

環境センターの営業日に合わせて、持ち込みをお願いします。

※5月30日(土)は営業しています。

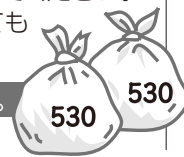

- ・指定袋を使用する場合は、氏名記入欄に「530」と記入してください。
- ・指定袋以外の袋を使用する場合は、見やすい場所に「530」と記入してください。



問い合わせ 生活環境課 ☎67-1760 内線754、755、756 環境センター ☎61-4100

ご存知ですか？ 学生のための特例制度！

国民年金には、20歳以上の学生で本人の所得が一定額以下の場合、在学期間中の保険料の納付が猶予される「学生納付特例制度」があります。保険料を納めることが経済的に困難な場合は、ご利用ください。詳細は、次のとおりです。

【対象となる学生】 大学(大学院)、短期大学、高等学校、高等専門学校、専修学校および各種学校(学校教育法で規定されている修業年限が1年以上の課程)、一部の海外大学の日本分校に在学する学生等

※具体的な対象校名は、日本年金機構のホームページを参照 **日本年金機構ホームページ** <http://www.nenkin.go.jp/>

【承認期間】 4月(または20歳の到達月)～翌年3月

※遡って申請される場合は、年度ごとの申請が必要

【申請窓口】 市役所国民年金担当窓口または最寄りの年金事務所

【窓口を持参するもの】 年金手帳、印鑑、学生証の写し(両面)または在学証明書(原本)

※学生以外で、経済的な理由等により保険料の納付が困難な人には、保険料の「免除制度」や「納付猶予制度」があります(免除・納付猶予申請の令和2年度分の受付開始は、令和2年7月から)。

問い合わせ 砺波年金事務所 ☎(0763) 33-1725 市民課国民年金担当 ☎67-1760 内線745



4月の話題

市政かわら版

1日(水)◆市交通指導員委嘱書交付式



◆消費生活相談員委嘱書交付式



21日(火)◆市長定例記者会見

22日(水)◆自衛官募集相談員委嘱式



百歳 おめでとうございます

かわしま 川島 みとりさん(後谷) 大正9年4月22日生



長寿の秘訣・信条
いつも感謝の言葉を忘れず、
くよくよしないこと。好き嫌い
せず食べ、規則正しい生活を送
ること。積極的に家事をしたり、
体操等で体を動かすこと。

4/2 今日から開園

大谷こども園、蟹谷こども園開園式



大谷こども園、蟹谷こども園が開園し、園児らに交えて開園式が行われました。新型コロナウイルス感染症拡大防止のため、園児は年長のみが式典に参加しました。両園とも子育て支援センターを併設しており、子育ての新たな拠点として期待されます。

4/24 尺アユへの成長を願って

稚アユ放流事業



小矢部川漁業協同組合小矢部地区の稚アユ放流事業が小矢部河川公園で行われました。例年、この事業は、地元の園児が参加して行われますが、今年は新型コロナウイルス感染症拡大防止のため、園児は参加しないこととなりました。メンバーらは2万匹の稚アユが小矢部川へ勢いよく飛び出していくのを見届け、尺アユへの成長を願いました。

あなたの婚活を応援します **登録無料**

縁結びボランティアの研修を受けた「おやべの縁結びさん」が、あなたの相談・要望をお聞きして、条件が合う人と引き合わせをします。また、婚活イベントの案内もお送りします。まずは、登録から！
※新型コロナウイルスの感染拡大防止のため、イベント等が中止になることがあります。

対象 《男性》20～50歳(小矢部市在住、または在勤の人)

《女性》20～50歳(要件なし。市外、県外も歓迎します！)

※登録方法は、下記までお問い合わせください。

問い合わせ おやべ縁結びの会事務局(定住支援課内)

☎67-1760 内線734



とやまマリッジサポートセンター

会員制のお見合いシステムを提供します。

ビッグデータを活用してお相手探し！富山県が提供するサービス

なので安心。《入会時 10,000円(2年間)、お見合い時 2,000円》

※市内に在住の独身女性は登録料の半額助成制度があります。

■とやまマリッジサポートセンター

日時 月～金曜日(祝日の場合、休み) 10:00～18:00

場所 大同生命富山ビル7階(富山県法人連合会内)
(富山市本町9-10) ☎(076)471-6510

■サテライト会場(高岡)

日時 水・日曜日 10:00～16:00

場所 ウイング・ウイング高岡(高岡市末広町1-7) ☎20-1800

※詳しくは、お問い合わせください。

猛将 木曾義仲

第37回 戦闘配置

「俱利伽羅峠に想いを馳せて」
 増生八幡宮で戦勝祈願を行った義仲は、主だった武将たちを集めて軍議を行った。平家軍は10万、対する義仲の軍勢は5万であることから、平野部での戦いを避け、俱利伽羅峠で戦うことに決めた。

また、夜襲をかけることを決めた。夜であれば、暗くて姿が見えないので、兵数の劣勢を悟られないようにできる、という心理作戦であった。

平家軍の一隊3万騎は志雄方面（石川県能登地方）に向かったため、義仲は叔父の源行家に1万騎を託し、志雄へ向かわせていた。そのため、俱利伽羅周辺の義仲の軍勢は4万であったが、義仲はそれを6隊に分けることを考えた。部隊を分けるということは、一隊が少人数になり、不利になると思われるが、暗闇の中、敵がどこから出てくるか分からなくするという、これも一種の心理作戦であった。



▲平家軍本陣跡（猿ヶ馬場）



▶戦闘配置図

義仲は3万の軍勢を率いて、峠にいた平家軍の本陣の真下に布陣した。平家軍を平野に進出させないための、大きな賭けであった。平家軍は兵数で上回っているという驕りから、峠を動かなかった。

各部隊が配置につくまでの時間を稼ぐため、義仲は兵を差し向け、「塔乃橋」に陣取った平家軍の最前線と弓矢を射交わした。このとき、平家方が射た矢が義仲側の陣の地面に突き刺さったことから、「矢立」という地名がついた。

6隊は俱利伽羅峠の平家軍を包囲するように、静かに移動した。

根井小弥太は2千騎を率いて、現在の小矢部市を領していた武将 蟹谷次郎を案内役に、鷺島松永を通じて小耳入に到着し、弥勒山へ向かう。

義仲四天王のひとり、今井兼平は2千騎を率いて、越中国の武将 石黒光弘、高栢光延を案内役に日宮林へ向かう。

信濃国の武将 余田次郎ら3千騎は、越中国の武将 宮崎太郎、向田兄弟を案内役に、安楽寺を通り、金峰坂を上り、北黒坂を通過して葎原に向かう。

巴も1千騎を率いた大将として戦陣に加わり、越中国の武将 水巻四郎を案内役に鷲岳へ向かう。樋口兼光は3千騎を率いて、加賀国の武将 林氏、富樫氏を案内役に、平家軍の後背を襲うため、敵に悟られないよう、遠く迂回して、現在の石川県津幡町 竹橋まで進軍する。

義仲は各部隊が配置につき、夜が訪れるのを待つ。刻一刻と、戦いの火蓋が切られる時が近づいていた。

今回は、史上名高い「俱利伽羅峠の戦い」を紹介します。

問い合わせ 商工観光課
 ☎(67)1760 内線461



義仲・巴の魅力を全国に！大河ドラマ誘致プロジェクト発動中！！

おやべ旬な

市役所窓口へ透明シート

新型コロナウイルスの感染防止対策として、コンビニエンスストアやスーパーなど、レジカウンターにビニールシートの仕切りを設ける店が増えていきます。

そんな中、小矢部市役所一階の窓口にも透明なビニールシートの仕切りを設けました。窓口を訪れる皆さんと職員の飛沫感染防止を目的として、市民課や税務課などに取り付けています。



員の分散勤務や、職場での密閉・密集・密接の「3密」状態を避けるため、土日祝日勤務や時差出勤を導入しました。さらに、職員の机の間には、段ボールで仕切りを作り、飛沫感染の予防に努めています。

ご不便をおかけしますが、市職員全員で、手洗い・うがい・マスク着用・消毒を徹底するなど、皆さんに少しでも安心していただけるよう、感染予防対策に取り組みます。

おやべ型1% まちづくり事業 紹介コーナー

令和
元
年度分



今月は、「町内の草刈作業」と
[Moving Stones Project【石を動かし・意志を伝える】ストーンアート]です。

3 町内の草刈作業(新規事業)

実施団体 安楽寺町内会(参加者数 延べ21人)
事業内容 林道安楽寺塔ノ橋線約2kmの除草と崩落防止くい打ち作業
ひと言 初年度ということで要領を得ず、長いツタに悪戦苦闘しながらも、当初の予定どおり活動が終了し、満足の行く結果となりました。
事業費 80,241円(うち補助金額79,000円)
事業費内訳 草刈替え刃、丸杭、土嚢袋、除草剤等



長いツタにも負けずに作業しました。

法面の崩落防止につながりました。

4 Moving Stones Project【石を動かし・意志を伝える】ストーンアート(新規事業)

実施団体 Moving Stones Project(参加者数 延べ52人)
事業内容 石動の名にちなみ、「石を動かし、意志を伝える」をコンセプトにストーンアートにより、石を使ったまちづくりの実施
ひと言 Webページなどで活動を周知しましたが、コロナウイルスの影響もあり、参加者が伸び悩みました。次年度はもっと多くの方に活動に興味を持っていただき、まちづくりに参加していただきたいです。
事業費 280,052円(うち補助金額278,000円)
事業費内訳 絵の具、筆、接着剤、HP用レンタルサーバー使用料等



皆さんの参加をお待ちしています。

◀絵の具やカラーペンで石に絵を描きました。

高岡地区広域圏からのお知らせ

ノルディック・ウォーキング教室 氷見市

雄大な景色を眺めながら、楽しく歩きましょう!

日	時	集合場所～方面など
6/14(日)	9:30～	漁業文化交流センター～阿尾城址方面
8/23(日)	6:30～	島尾海浜公園～雨晴方面
9/20(日)		森寺公民館～森寺城址方面
11/8(日)	10:00～	ふれあいの森大芝生広場～市街地方面
1/31(日)		B&G海洋センター(屋内でエクササイズ)

※受付は開始30分前から
 ※荒天の場合は中止または屋内でエクササイズを行います。
料 金 各500円(保険料・飲料代込)

講 師 ・全日本ノルディック・ウォーク公認指導員
 ・氷見市スポーツ推進委員
持 ち 物 ノルディック・ウォーキング用ポール、タオルなど
 ※ポールが無い人には貸出可(先着40人)
申し込み 氷見市スポーツ振興課またはふれあいスポーツセンターにある申込用紙に必要事項を記入し、各窓口へ提出またはFAXにて(電話申し込みも可)
問い合わせ 氷見市スポーツ推進委員協議会事務局
 (氷見市スポーツ振興課内) ☎74-8446 📠74-5520
 ※状況により新型コロナウイルス感染症(COVID-19)感染拡大防止のため、中止となる場合があります。詳しくは開催事務局へお問い合わせください。

石動信用金庫



福町支店・中央支店 窓口営業時間変更のお知らせ

下記のとおり窓口営業時間を変更させていただきます。
 なお、ATMコーナーの営業時間は変更ございません。
■令和2年5月8日(金)まで **■令和2年5月11日(月)より**

平日	9:00～15:30	➡	平日	9:00～12:00 13:00～15:00
----	------------	---	----	---------------------------

※詳しい内容は、各本支店窓口・得意先係までお問い合わせください。

信ちゃんからのお知らせ Face to Face



新型コロナウイルス緊急対策資金

【取扱期間】 令和2年4月6日(月)～令和2年12月30日(水)
経営に影響を受ける事業者を全力サポート

商品概要

- ご融資金額：1,000万円以内
- ご融資期間：10年以内
- 1年以内の元金据置可
- 担 保：不要
- 保 証 人：原則不要

固定金利 年1.00%

※詳しい内容は、各本支店窓口・得意先係までお問い合わせください。

ホームページ <http://www.shinkin.co.jp/isurugi/> TEL 本店営業部 67-1020 福町支店 67-0521 中央支店 67-3111 金沢支店 076-251-2135



問い合わせ

クロスランドおやべ

〒932-0821 小矢部市鷺島10 ☎68-0932 FAX 68-0939
<http://www.cross-oyabe.jp/>

アートハウスおやべ

〒932-0821 小矢部市鷺島10 クロスランドおやべ内 ☎53-5344 FAX 53-5844
<http://www.art-oyabe.jp/>

臨時休館のお知らせ

クロスランドおやべ・アートハウスおやべは、小矢部市の方針に基づき、下記のとおり臨時休館中です

臨時休館期間 4月18日(土)～5月31日(日)

臨時休館施設 クロスランドおやべ(屋内外を含む全施設)、アートハウスおやべ

受付業務 臨時休館中はお電話(☎68-0932)にてご対応します
9:00～17:00(但し、毎週水曜日を除く)

備考 臨時休館中の電気自動車充電設備の利用受付時間を、9:00～16:00に変更します
※但し、毎週水曜日はご利用いただけません

新型コロナウイルス感染症の影響により、内容が変更となる場合があります

施設予約受付開始日の変更について

クロスランドおやべ・アートハウスおやべの臨時休館に伴い、施設予約受付開始日を変更します

施設予約受付日 令和2年6月1日(月) 19:00～ ※時間前のご来館をお願いします

施設予約受付 クロスランドおやべ窓口にて受付します(アートハウスおやべの予約も受付します)

施設予約対象月 【クロスランドおやべ】 *令和3年5月分・6月分のメインホール、セリナホール等
*令和2年11月分・12月分のスタジオ、会議室、和室等
【アートハウスおやべ】 *令和3年5月分・6月分の展示室・アトリエ

新型コロナウイルス感染症の影響により、内容が変更となる場合があります

屋外施設のご利用について

クロスランドおやべ屋外施設は、6月1日より再オープンを予定しています

新型コロナウイルス感染症の影響により、再オープン日程が変更となる場合があります

クロスランドタワー	平日/10:00～18:00(最終受付 17:30) 土日祝/10:00～21:00(最終受付 20:30)
ダ・ビンチテクノミュージアム	10:00～18:00(最終受付 17:30)
クラブハウス(パターゴルフ)	10:00～18:00(最終受付 17:30)
オアシスハウス(おもしろ自転車)	10:00～18:00(最終受付 17:30)
ミニ鉄道	日曜日・祝日の10:00～15:00で運行(12:00より30分休憩)
げんきっこひろば(ボルダリング)	当面の間、休業

※毎週水曜日は休館日です(水曜日が祝日の場合は翌平日が休館)

パターゴルフ ナイター営業スタート!

クロスランドおやべのパターゴルフ場は天然芝のコースが人気です
6月からはナイターでもお楽しみいただけます

- ナイター営業期間** 6月1日(月)～8月31日(月)
※但し、休館日を除きます
- ナイター営業時間** 18:00～21:00
- ナイター利用方法** ご利用日の前日までにご予約ください
※ご利用日の前日が休館日の場合は、前々日まで
- ナイター利用料金** お一人様 110円(利用料金が別途必要です)

利用料金 / 高校生以上 430円、中学生以下 210円
(ともに18ホール)

レンタル / パター・ボール・シューズ いずれも 110円
(いずれも18ホール)

備考 / パター・ボール・シューズはお持ち込みが可能です
ゴルフシューズやスパイク、踵のある靴でのご利用は
できません(レンタルシューズをご利用ください)



新型コロナウイルス感染症の影響により、内容が変更となる場合があります

クロスランドおやべ アートハウスおやべ イベントカレンダー

2020年5月

日	月	火	水	木	金	土
					1	2
3	4	5	6	7	8	9
10	11	12	13	14	15	16
17	18	19	20	21	22	23
24 31	25	26	27	28	29	30

2020年6月

日	月	火	水	木	金	土
	1	2	3	4	5	6
7	8	9	10	11	12	13
14	15	16	17	18	19	20
21	22	23	24	25	26	27
28	29	30				

新型コロナウイルス感染症の影響により、内容が変更となる場合があります

5月31日(日)まで

クロスランドおやべ(屋外施設を含む)・アートハウスおやべ 全館臨時休館

月	日	曜	会 場	予 定
6月	1	月	事務所	施設予約受付開始日 19:00～
	3	水	休 館	
	7	日	屋外施設	ミニ鉄道運行 10:00～15:00(12:00より30分休憩)
	10	水	休 館	
	14	日	屋外施設	ミニ鉄道運行 10:00～15:00(12:00より30分休憩)
	17	水	休 館	
	21	日	屋外施設	ミニ鉄道運行 10:00～15:00(12:00より30分休憩)

◎印はクロスランドおやべ、☆印はアートハウスおやべの主催(共催)イベントです
【記載イベントは申請済みのものに限ります。また、関係者向けや掲載を希望されないイベントは記載していません】



募集

砺波地域消防組合
消防職員募集

消防職員(中級)
救急救命士 1人程度

平成6年4月2日から平成
13年4月1日までに生まれた
人で、職務遂行に必要な体力
を有する健康な人(救急救命
士は、免許保有者または取得
見込者)

第一次試験

日時 6月28日(日)

場所 砺波地域消防組合
消防本部

試験内容 教養試験、作文、
適性検査、体力テスト

消防本部総務課まで受験申
込書提出(窓口受付は、土曜
日、日曜日除く午前8時30分
〜午後5時15分)

※郵送の場合、6月5日(金)消印
有効

※受験案内および受験申込書は
消防本部、各消防署、分署およ
び各出張所で配布するほか、
当組合ホームページからもダ
ウンロードいただけます。

【記号】

と とき、場所、内 内容、
対 対象、定 定員、¥ 料金、
募 募集内容、方 申込方法、
縮 申込締切、持 持ち物、
申 申し込み、問 問い合わせ

縮 6月5日(金)

申問 砺波地域消防組合消防本
部 職員・人材育成担当
☎0763(32)4957
〒939-1328
砺波市大辻501番地

自衛官募集

自衛官候補生(男子・女子)
一般曹候補生(男子・女子)

対 18歳以上 33歳未満
縮 ・自衛官候補生

年間を通じて募集

・一般曹候補生(第二回)

7月1日(水)〜9月10日(木)

※新型コロナウイルスにより試
験日に変動が予想されます。
日程については左記へお問い
合わせください。

問 富山地方協力本部

☎076(441)3271
砺波募集案内所
☎0763(33)3797

お知らせ

能力開発セミナーの
開催案内

内 ワード基礎(Word2019・

Windows10)

と 6月18日(木)、23日(火)、

25日(木)、30日(火)【全4回】
(各回午後6時20分〜9時)

定 ¥ 2,400円

縮 10人(先着順)

縮 6月9日(火)

場問 富山県技術専門学院

砺波センター

☎0763(22)3152

南砺市寺家301-1

となみ野飲食店テイク
アウトプロジェクト

内 新型コロナウイルス感染症
の影響により外食が自粛され
る中、小矢部市・砺波市・南
砺波市でテイクアウトや宅配サ
ービス等、新たな取り組みを始
めた飲食店や宿泊施設を紹介
するプロジェクトです。

飲食店や宿泊施設から、お
いしい料理を購入することが
できます。

問 となみ野飲食店テイクアウ
トプロジェクト事務局(となみ
衛星通信テレビ機)

https://www.tonaminota
keut.com/
☎0763(22)7600

介護予防・日常生活圏
域ニーズ調査

砺波地方介護保険組合から調
査票が届いた人は、調査票の記
入および提出にご協力をお願い

2020年工業統計調査を実施します



政府統計



工業統計キャラクター
コウちゃん

工業統計調査は我が国の工業の実態を明らかにすることを
目的とした統計法に基づく報告義務がある重要な統計です。
調査結果は中小企業施策や地域振興などの基礎資料として
利活用されます。

調査時点は2020年6月1日です。
調査票へのご回答をお願いします。

※同時に実施している経済構造実態調査の対象事業所・企業等は、
両調査にご回答をお願いします。

総務省・経済産業省・富山県・小矢部市

◆読書会・講座◆

◎みちくさ読書会
※5月は中止します。

◎おやべ読書会
※5月は中止します。

◎おやべの古文書講座
※5月は中止します。

問 小矢部市民図書館
☎(67)2056

住宅ローンを見直しませんか?

超低金利の今だからこそ!金利上昇する前に!

住宅ローンの見直し・借換により...

1. 月々の返済額を大きく減らすことが期待でき、家計へのゆとりにもつながる!
2. 月々の返済額が増えずに住宅ローン・太陽光ローン等をまとめることができる!

まずはお気軽にご相談ください★

無料試算サービス実施中!

ご利用中の金融機関の残高・
金利条件等が記載されている
ものをご準備ください

日頃の生活習慣

あなたは
心配ないですか?

三大疾病をはじめとした
重い生活習慣病に
備える共済です。



JAいなば	本店 ☎67-8401	西部支店 ☎67-8200	東部支店 ☎67-8300	南部支店 ☎61-8900	福岡支店 ☎64-8600
-------	----------------	------------------	------------------	------------------	------------------

令和2年
交通事故状況

4月30日現在
()内は前年比

富山県	件数	630件(-103件)	死者数	11人(± 0人)	傷者数	717人(-118人)
小矢部市	件数	12件(- 7件)	死者数	0人(- 1人)	傷者数	14人(- 8人)

メッセナゴヤ2020出展者募集

とやま呉西圏域(小矢部市・高岡市・射水市・氷見市・砺波市・南砺市)では、圏域内企業の魅力をより強くPRし、ビジネスマッチングを図ることを目的に、メッセナゴヤ2020にブースを共同出展します。

参加資格 市内に本社または主たる事業所を有する中小企業者

参加費 ・基礎小間料は市で負担(無料)
・装飾等追加費用は出展事業者負担

募集事業者数 2社(先着順)

申込方法 5月22日(金)までに参加申込書を提出

※新型コロナウイルス感染拡大防止のため、展示会自体が中止となる可能性があります。

メッセナゴヤ2020概要 《開催日》 11月4日(水)～7日(土)
《会場》 ポートメッセなごや(名古屋市港区)

申し込み・問い合わせ 商工観光課 ☎67-1760 内線462

【対】 管内(小矢部市・砺波市・南砺市)に住所のある65歳以上(令和2年4月1日現在)から8,400人を無作為抽出(ただし、要介護度認定者は除く)
※5月下旬に調査票を郵送します。

【問】 砺波地方介護保険組合 業務課
☎0763(34)8333

山火事に ご注意ください

春先は、空気の乾燥や季節風、フーン現象などの気象条件等から、山火事発生危険性が高くなります。
特に空気が乾いている日や風が強い日は、たき火等をしないなど、火の取り扱いには十分注意してください。

【問】 小矢部消防署

☎(67)0119

令和2年度 小矢部市生涯学習講座 の中止・延期について

新型コロナウイルス感染症拡大防止のため、全ての講座について8月末まで中止・延期とします。
開催日等は、広報おやべおよび市ホームページで改めてお知らせします。



日赤募金、複十字募金にご理解とご協力いただきありがとうございます



令和元年度に自治会などを通じてご協力いただいた募金の総額

日赤募金 3,481,098円 複十字募金 154,702円

市民の皆さんのあたたかいご支援ありがとうございました。日赤募金は、富山県支部を通して国際救援活動や国内外における地震・台風・豪雨等の自然災害の救援・救護活動、火災で被災したご家族への救援物資の配給、ひとり暮らし高齢者訪問事業など様々な人道的活動に役立てられます。また、複十字募金は、国際協力として開発途上国への結核対策援助や結核予防の広報・教育資料の作成、胸部検診の機器整備などに役立てられます。

赤十字救急法等の講習の案内

知識・技能が広く普及することを目的に出張講習します。

講座内容 ①救急法 ②水上安全法 ③防災講習 ④健康生活支援講習
⑤幼児安全法

申し込み・問い合わせ

日本赤十字社富山県支部 ☎(076) 451-7878
日本赤十字社富山県支部小矢部市地区 ☎67-8601



【問】

生活環境課
☎(67)1760
内線752

- ・自転車安全利用五則を活用した交通ルールの周知
 - ・安全利用のための自転車および道路環境の点検整備
 - ・幼児、児童のヘルメット着用と幼児一人同乗用自転車の安全利用の促進
- 【重点目標】
- ① 自転車安全利用五則を活用した交通ルールの周知
 - ② 車道は左側を通行
 - ③ 歩道は歩行者優先で、車道寄りを徐行
 - ④ 安全ルールを守る(飲酒運転・二人乗り・並進の禁止、夜間はライトを点灯、交差点での信号遵守と一時停止・安全確認)
 - ⑤ 子どもはヘルメットを着用
- 【五則】
- ① 自転車は、車道が原則、歩道は例外
 - ② 車道は左側を通行
 - ③ 歩道は歩行者優先で、車道寄りを徐行
 - ④ 安全ルールを守る(飲酒運転・二人乗り・並進の禁止、夜間はライトを点灯、交差点での信号遵守と一時停止・安全確認)
 - ⑤ 子どもはヘルメットを着用

び市ホームページで改めてお知らせします。

【問】 文化スポーツ課
☎(67)1760 内線528

自転車に乗るときは 「自転車安全利用五則」 を守りましょう!

5月は自転車安全利用推進強化月間です!

◆「市営住宅」案内板

●5月募集

募集戸数 《公営》

津沢第3住宅 (2LDK).....	1戸
(3DK).....	1戸
矢水町第1住宅 (2LDK).....	2戸
(3DK).....	1戸
石動住宅(3LDK).....	1戸
《特公賃》	
矢水町第1住宅 (1LDK).....	3戸
(3LDK).....	2戸
石動住宅(2DK).....	4戸
(3DK).....	2戸

申込期間 5月29日(金)まで
入居可能日 7月1日(水)予定

※申し込みには、条例などで規定する資格が必要です。

※募集は3月、5月、7月、9月、11月、1月です。

【問】 都市建設課 ☎(67)1760 内線432

◆リサイクル情報

4月17日現在

ゆずります

・歩行補助車

(購入年 平成25年)

※不用品の再利用と有効利用を進めています。

※登録の有効期間は、2カ月間です。

※譲渡の交渉は、登録者間になります。

【問】 生活環境課 ☎(67)1760 内線735、752



	内 容		と き	場 所	問い合わせ	
年 金 相 談	砺波年金事務所での手続きが必要な未支給年金や老齢基礎年金請求などお気軽にご相談ください。 ※新型コロナウイルス感染拡大防止のため、中止となる場合があります。詳細は、砺波年金事務所までお問い合わせください。		6/2(火) 10:00～15:00	小矢部市役所 5階 会議室	砺波年金事務所 ☎(0763)33-1725 (音声案内①の後②)	
消 費 生 活 相 談	悪質商法・架空請求・多重債務など		毎週火・木・金曜 9:30～16:00	小矢部市役所 生活環境課 消費生活相談室	生活環境課 ☎67-1760 内線735	
縁結び交流サロン	婚活についての悩み、質問など、お気軽にご相談ください。おやべの縁結びさんがお話を伺います。 ※お越しの際は、事前にご連絡ください。		毎月第3木曜日 6/18、7/16 19:00～21:00 ※5月は中止です。	おやべ市民活動 サポートセンター (畠中町12-42)	定住支援課 ☎67-1760 内線734 ☎50-9177	
にこにこ相談会	お子さんの就学・発達・学習・行動などお気軽にご相談ください。 ※お子さんと一緒にお越しください。 ※事前にお申し込みください。 以下の印の日は、専門スタッフが常駐します。 ◇視覚 ◆聴覚 ◎言語 ●体の動き		5/18(月)	13:30～ 16:30	小矢部市総合 保健福祉センター	小矢部市教育委員会 教育総務課 ☎67-1760 内線532
			5/29(金)		南砺市地域包括 ケアセンター	
			6/16(火) ◆		南砺市地域包括 ケアセンター	
教 育 相 談	児童生徒や保護者の皆さんの相談を受け付けます。 ●学校生活や部活動、友だちのこと ●学習や進路のこと ●からだや健康のこと ●家での生活や親子のこと		毎週月～金曜 9:00～17:00	相談専用電話 ☎68-0783 ※電話相談のみ	小矢部市 教育センター ☎67-0758	
悩 み ご と 相 談			5/26、6/2(火) 13:30～16:30			
法 律 相 談	※事前予約制、6人まで	●相談者は原則、 小矢部市民に限る	6/2(火) 13:30～16:30	小矢部市総合 保健福祉センター	小矢部市 社会福祉協議会 ☎67-8611 ☎67-5550	
女性弁護士による 法 律 相 談	※事前予約制、6人まで 女性も相談しやすいよう、 女性弁護士が担当します。	●相談は1回30分まで ●相談回数は2回まで (同一案件)	5/26(火) 13:30～16:30			
行 政・人 権 相 談			6/9(火) 13:00～16:00			
結 婚 相 談			5/15、6/5(金) 13:00～16:00			
住 宅 リ フ ォ ム 相 談			5/15、6/19(金) 13:00～16:00			
在 宅 介 護 相 談			毎週月～金曜 8:30～17:00			
福 祉・ボ ラン テ ィ ア 相 談						
子 育 て 相 談			毎週月～金曜 9:00～16:00	小矢部市総合 保健福祉センター	家庭児童相談室 母子・父子自立支援 相談室 ☎67-8615	
母 子 ・ 父 子 自 立 支 援 相 談						
家 庭 児 童 相 談			毎週月～金曜 9:00～17:00			
D V 悩 み 相 談	直通電話 ☎67-3450					
看 護 職 員 就 業 支 援 相 談	再就業などを希望する看護職員等を対象に、専門 相談員が情報提供や復職に関する悩みごと相談 に応じます。		5/19(火)	10:00～ 16:00	ハローワーク小矢部	富山県看護協会 ☎(076)433-5680 富山県ナースセンター ☎(076)433-5251
			5/20(水)		ハローワーク砺波	
			5/28(木)		砺波厚生センター	
犯 罪 ・ 事 故 被 害 相 談	犯罪や事故などの被害に関する相談を受け付け ます。		月～金曜 10:00～16:00	☎(076)413-7830 ※電話相談のみ	(公社)とやま被害者 支援センター ☎(076)413-7820	
【わくわく広場】 障 害 児 ・ 発 達 障 害 等 の 相 談 会	障害児・発達障害等を抱えた家族が集って思いを 語り、一緒に考えあう場です。 ※事前連絡が必要です。		毎月第1水曜日 10:00～12:00	特定非営利活動法人 わくわく小矢部	わくわく小矢部 ☎67-5360	

第58回(令和2年度) 小矢部市民体育大会日程表

競技種目	主管競技団体	1部(競技団体)		2部(中学生)	
		開催日時	会場	開催日時	会場
軟式野球	野球連盟	中止			
ソフトボール	ソフトボール協会	6/1(月)~6/29(月) 毎週月・金曜日	19:30	石動小学校グラウンド	※2部(中学生)の開催については、 中止・延期を含め検討中です。 決まりましたら、市ホームページ 等でお知らせします。
ゲートボール	ゲートボール協会	6/21(日)	9:00	小矢部市立屋内スポーツセンター	
バレーボール	バレーボール協会	6/21(日)	9:00	蟹谷中学校体育館	
ホッケー	ホッケー協会	中止			
サッカー	サッカー協会	7/2(木)~7/30(木) 毎週木曜日	19:00	若林運動広場	
		10/4(日)・18(日)	9:00	小矢部陸上競技場	
陸上	陸上競技協会	中止			
ソフトテニス	ソフトテニス連盟	6/13(土)	8:00	小矢部庭球場	
バドミントン	バドミントン協会	6/21(日)	9:30	津沢小学校体育館	
サイクリング	サイクリング協会	6/14(日)	9:00	呉西地区	
バスケットボール	バスケットボール協会	中止			
スキー	スキー協会	令和3年2月予定			
柔道	柔道協会	中止			
ビーチボール	ビーチボール協会	中止			
ゴルフ	ゴルフ連盟	中止			
剣道	剣道連盟	中止			
弓道	弓道会	6/6(土)	14:00	小矢部市武道館弓道場	
空手道	空手道連盟	6/21(日)	13:00	小矢部市武道館2階	
テニス	テニス協会	6/27(土)	13:00	小矢部庭球場	
卓球	卓球協会	6/21(日)	9:30	藪波スポーツセンター	
水泳	水泳協会	6/28(日)	8:00	スポーツアカデミー小矢部	
ボウリング	ボウリング協会	中止			
合気道	合気会	未定		小矢部市武道館1階柔道場	
ペタンク	ペタンク協会	9/26(土)	9:00	埴生運動広場	
グラウンドゴルフ	メルヘングラウンドゴルフ協会	7/5(日)	9:00	水辺の楽校芝生広場	
ダンススポーツ	ダンススポーツ連盟	未定		石動コミュニティセンター	
フレッシュテニス	フレッシュテニス協会	6/21(日)	9:30	石動小学校体育館	
パークゴルフ	パークゴルフ協会	7/12(日)	8:45	綾子河川公園パークゴルフ場	

陸上競技場 市民開放日についての案内

ウォーキングやランニングを楽しみながら、競技力の向上や健康維持のために利用できるよう陸上競技場を開放します。

開放日 ① 6月13日(土) ② 7月11日(土)
③ 8月8日(土) ④ 9月12日(土)
⑤ 10月10日(土)

開放時間 9:00~17:00

参加費 無料

注意事項 ボールや用具などは、危険防止のため使用禁止

問い合わせ (公財)小矢部市体育協会 ☎68-1525



富山GRNサンダーバース 「小矢部市民の日」延期

5月29日(金)に小矢部野球場にて、富山GRNサンダーバース対オセアン滋賀ブラックスの試合を予定していましたが、新型コロナウイルス感染症拡大防止の観点から、日程が延期となりました。

開催日程が決まりましたら、改めて市ホームページでお知らせします。



※新型コロナウイルス感染症対策のため、中止・延期となる場合があります。ご理解の程、よろしくお願い致します。

子育て支援センターのご案内

5/25～6/20開催分
を掲載しています

※6月のイベントについては以下のとおり予定していますが、新型コロナウイルス感染拡大防止のため
当面の間、実施については未定です。詳しくは、各施設へお問い合わせください。

ひまわり

月～金(祝除) 9:30～12:00、13:00～16:00
☎67-4330 (石動きりりこども園内)
対象:未就園児と保護者

- 6/ 9(火) 9:30～ 産後の姿勢教室《要予約》
- 10(水) 9:30～ 6月のおりがみ
- 12(金) 10:30～ まちゃ先生のベビーサイン・マッサージ
- 16(火) 10:30～ しづ先生と体を動かそう!
- 17(水) 9:30～ 6月のおりがみ
- 19(金) 10:30～ ★びよびよイングリッシュ

※新型コロナウイルス感染拡大防止のため、5月の利用を中止
します。電話による子育てに関する相談は受け付けています。

つぼみ

月～金(祝除) 9:30～12:00、13:00～16:00
☎67-8084 (大谷こども園内)
対象:未就園児と保護者

- ・当面の間、電話による子育てに関する相談は受け付けて
います。

かんがるー

月～金(祝除) 9:30～12:00、13:00～16:00
☎69-7524 (蟹谷こども園内)
対象:未就園児と保護者

- ・当面の間、電話による子育てに関する相談は受け付けて
います。

あおば

月～金(祝除) 9:00～15:00
☎67-0833 (石動き青葉保育園内)
対象:未就園児と保護者、妊婦

- 毎週火*・金曜日 10:30～ 離乳食講座《要予約》
- 毎週火・金曜日 あおばご飯体験《要予約》
- ※最終火曜日は離乳食講座を開催しません。
- 毎週水曜日 9:00～ 保育園体験
- 毎週木曜日 10:00～ おやつ作りミニ講座

※新型コロナウイルス感染拡大防止のため、5月の利用を中止
します。電話による子育てに関する相談は受け付けています。

さくらんぼ

月～金(祝除) 9:30～15:30
☎67-0442 (石動き西部こども園内)
対象:未就園児と保護者、妊婦

- 毎週木曜日 絵本貸出日
- 6/ 5(金) 10:30～ ベビーマッサージ(東部公民館)
- 9(火) 9:30～ あしがたアート「ワンワン」
- 11(木) 9:30～ 身体測定
- 12(金) 10:30～ ベビーマッサージ(石動きコミュニティセンター)
- 16(火) 9:30～ 作って遊ぼう「きらきらビーズマラカス」
- 16(火) 10:45～ あいたいむ トーク&ティー
- 18(木) 9:30～ 誕生会
- 19(金) 10:00～ プレママ・プレパパ体験
- 19(金) 10:30～ ベビーマッサージ

※新型コロナウイルス感染拡大防止のため、5月の利用を中止
します。電話による子育てに関する相談は受け付けています。

どんぐり

月～金(祝除) 9:00～15:00
☎54-5576 (清水2741-5(津沢こども園そば))
対象:未就園児と保護者、妊婦

- 6/ 2(火) 10:00～ ベビーマッサージ
- 4(木) 10:00～ 身体測定
- 9(火) 10:00～ ベビーマッサージ
- 11(木) 10:00～ 地域とのふれあい
「ぼっとな落としをつくりましょう」
- 12(金) 10:00～ おはなしの会「のはらのともだち」
- 16(火) 10:00～ ハンドメイド講座
「かさびったん」を作りましょう
- 18(木) 10:00～ 親子ヨガ
- 19(金) 10:00～ バルーンアート
- 20(土) 10:00～ プレママ・プレパパ体験

※新型コロナウイルス感染拡大防止のため、5月の利用を中止
します。電話による子育てに関する相談は受け付けています。

わくわく

月～土 8:30～14:30 (昼食持参可)
☎67-5360 (わくわく小矢部内)
対象:乳幼児とその兄弟姉妹(就学児も可)と保護者

- 6/ 3(水)～5(金) 10:30～ わくわく製作「パパにプレゼント」
- 9(火)～11:30 発育測定 ミニシアター
- 12(金) 10:30～ 骨盤体操教室 手遊び歌遊び

※新型コロナウイルス感染拡大防止のため、5月の利用を中止
します。電話による子育てに関する相談は受け付けています。

★印の日は、保育コンシェルジュ、子育て支援コーディネーターが
訪問します。子育て・保育サービスなど何でもお気軽にご相談
ください。新型コロナウイルス感染症の状況により、訪問が中止
となる場合があります。 **問い合わせ** こども課 ☎67-8603

なかよしデー

保護者と一緒に、保育所を体験できるよ! 遊びに来てね!
(5/25～6/20開催分)

場 所	と き	時 間	内 容
植生保育所			この期間はありません
水島保育所			この期間はありません

わんぱくひろば

身体をいっぱい動かして一緒に遊びましょう!

参加費
無料

対 象 2歳以上の入所入園前の子ども
と き 6月4日、11日、18日、25日(木)
10:30～11:30

場 所 小矢部市文化スポーツセンター

問い合わせ NPO法人 おやべスポーツクラブ ☎68-0588

※水筒・タオル・着替えなどを持参の上、運動のできる服装
でお越しください。

※わんぱくひろばは中止となる場合があります。詳しくは、おやべ
スポーツクラブのホームページでご確認ください。

親と子の健康づくり

【ところ】総合保健福祉センター 【持ち物】母子健康手帳など
 ※体調不良等の場合は、翌月にお越しください。

行事名	対象者	開催月日	受付時間	備考
ママパパ講座	妊婦とその家族	6月26日(金)	18:20~18:40	母乳育児や、お産についてのお話です。(助産師)
母乳相談	母乳育児をしている人(要予約)	6月12日(金)	13:30~14:30	母乳に関する個別相談(助産師)
こどもの健康相談	乳幼児とその家族	毎週火曜日	9:30~11:00	身体計測、子育て相談、栄養相談など
たんぽぽ相談会	乳幼児とその家族(要予約)	6月2日(火)	9:30~11:00	育児やお子さんの発達に関する個別相談(心理相談員)
4か月児健診	令和2年2月生	6月16日(火)	13:10~13:30	お子さんの健康や発達の確認、離乳食や予防接種の話など 持ち物:アンケート用紙
10か月児健康相談会-ごきげんらんど-	令和元年8月生	6月25日(木)	9:20~9:40	発達・育児・食生活についての相談会 持ち物:アンケート用紙
1歳6か月児健診	新型コロナウイルス感染症の拡大防止のため、5月は中止しています。実施の際には、対象者へ個別に案内を送付します。			お子さんの健康や発達を確認する大切な健診です。 持ち物:歯ブラシ、コップ、タオル、アンケート用紙
3歳児健診				☆3歳児健診では、事前に「目・耳の検査」を行っておいてください。
フッ素塗布むし歯予防教室				歯科健診とフッ素塗布を行います。 持ち物:歯ブラシ、コップ、タオル

※新型コロナウイルス感染症の拡大状況等により、中止・延期となる場合があります。市ホームページ、おやべっ子すこやか情報メール(登録するには、oyabe@emp.ikkr.jp まで空メールを送信)等で確認してください。

休日在宅当番医

診療時間 9:00~17:00 ※都合により変更になる場合があります。

5月	17日(日)	ひがき皮膚科医院	皮膚科 石動町8-28	☎67-1063	6月	7日(日)	青木内科医院	内科 石動町1-4	☎67-0118
	24日(日)	畠山内科クリニック	内科 埴生356-4	☎67-8088		14日(日)	村田医院	外/整/胃科 本町1-13	☎67-0997
	31日(日)	小矢部大家病院	精神/内科 島321	☎67-2002					

ぐもぐもしゃべり

水島保育所

やさやかなことば、
 たくさんの思いを注いでいる
 子どもたちの日常から……。

赤ちゃんのつくしやよ

(5歳児)

「つくし見つけにいこう!」と園庭へ走り出した子どもたち。

Aくん「あつ、つくし!これとていす。」

Bちゃん「今から色が付くんじゃない?まだ細いし緑色やから」とつたらダメ。赤ちゃんのつくしやよ!

Cくん「これ、ぎりぎりセーフ!これは、まだ赤ちゃん。」

Bちゃんの言葉をきっかけに、大きさを比べながら取りはじめた子どもたち。優しい心が育っていることを感じ温かい気持ちになりました。



ハートの形♡

(4歳児)

今日の給食はなめこの味噌汁でした。

Dちゃん「これ、当たりのなめこや!ハートの形みたい!」

Eくん「どれけ?あつ、ほんとや!ハートみたいね!」

保育者「ほんとや!かわいいね!」

Dちゃん「まさか、わたし女の子やからハート入ったんかな?」

とにこり♡お椀の中を何度もぞぎ込んでうれしそうでした。



巣立ちの春

(3歳児)

4月、1つ大きいうさぎ組に進級したFちゃん。

前年度の担任を見かけるたびに

「せんせい、なんでこんが?」「ねえ、いつくるんけ?」と尋ねてきます。

一緒にうさぎ組になると思っていたのですね。(笑)

待っていてくれる気持ちがとても嬉しいのですが、それは叶わず……。

新しい担任とも「にこ」笑顔で生活している姿を遠くから応援している毎日です。



憧れのカバン

(未満児)

1・2歳児混合クラスのりす組さん。2歳児のお友達は、

進級して横掛けカバンに変わりました。新しいカバンを嬉

しそうに掛けている姿を見ていた1歳児のGちゃん。自分

の手提げバックの持ち手に頭を入れようと悪戦苦闘。(笑)

「うらやましいな。私も!」という気持ちが伝わり、かわいいやらおかし



成人の健康づくり

行事名	開催日	受付時間	会場	備考
成人健康相談	毎週火・金曜日	9:30~11:00	総合保健福祉センター	内容:生活習慣病予防に関する相談および血圧や体組成測定、ひきこもり、心の健康など
もの忘れ相談会	毎週木曜日	13:30~15:30	総合保健福祉センター	内容:もの忘れが気になる、心配などの相談
認知症あんしん相談会	6月25日(木)	13:30~15:30	総合保健福祉センター	内容:認知症の症状や介護などに関する相談
ひきこもり家族相談会	6月11日(木)	18:30~20:00	砺波厚生センター	対象:「ひきこもり」で悩んでいる家族 予約:砺波厚生センター小矢部支所 ☎67-1070
家族相談会	6月16日(火)	10:00~11:30	地域活動支援センターひまわり	内容:障害者家族のための相談 問い合わせ:地域活動支援センターひまわり ☎67-7340
心の健康相談	予約制ですので、予約先へお問い合わせください。		砺波厚生センター小矢部支所	内容:心の健康や精神保健福祉の相談 予約:砺波厚生センター小矢部支所 ☎67-1070

がん検診のお知らせ

日本人のがんによる死亡者数は年間37万人を超え、死亡原因の第1位です。市では全国・富山県と比較してもがんによる死亡者が多い傾向が続いています。がん検診はがんの死亡率を減少させる確実な方法です。定期的ながん検診を受けましょう。

当面の間、新型コロナウイルス感染症拡大防止のため、受診の際はマスクを着用してお越しください。
また、受診当日、発熱(37.5℃以上)や咳、のどの痛み、鼻水、強いだるさなどの症状がある場合は、受診を控えてください。

■施設検診(医療機関で受ける検診) 「受診券」が必要です。事前に健康福祉課にお申し込みください。

検診(査)名	検査方法	施設等
胃がん検診	胃部エックス線撮影(バリウム検査)	太田病院・大野クリニック・北陸中央病院
	胃内視鏡検査(胃カメラ検査)	太田病院・大野クリニック・西野内科病院・沼田医院・北陸中央病院 ※新型コロナウイルス感染症拡大防止のため、胃内視鏡検査を自粛している施設があります。詳しくは、健康福祉課までお問い合わせください。
子宮がん検診	頸部または頸体部の視診、細胞診	県内産婦人科(富山大学附属病院・県立中央病院は除く)
乳がん検診	視触診、マンモグラフィ	北陸中央病院 対象:1方向 40歳代以外女性 2方向 40歳代女性
ヘリカルCT肺がん検診	胸部低線量CT検査	北陸中央病院 対象:40歳以上の人 ※令和元年度にこの検査を受けた人(2年連続)は、受診できません。
前立腺がん検診	血液検査(腫瘍マーカー)	北陸中央病院

■集団検診(地区公民館等で受ける検診) ※新型コロナウイルス感染の拡大状況等により、中止・延期となる場合があります。詳しい日程は広報おやべ6月号に「がん検診・健康診査のご案内(黄色)」を折り込みますので、ご覧ください。
対象者には、各地区検診の約2週間前までに受診票等を送付します。受診を希望される人で届かない人は送付しますので、お問い合わせください。

心の健康ボランティア講座のご案内

砺波厚生センターでは、精神保健福祉に関心がある人を対象に、精神保健福祉に関する正しい知識を学び理解を深めること、地域住民の皆さんに心の健康づくりの大切さを伝えていただくことを目的に、心の健康ボランティア講座を無料で開講します。

対象 精神保健福祉に関心があり、3回以上出席できる人(定員20人程度)

場所 砺波厚生センター(南砺市高儀147) ☎(0763) 22-3512 ※4回目は、最寄りの管内の精神障害者社会復帰施設

日時・内容

回	日時	内容
1	6月18日(木) 13:30~16:00	開講式・オリエンテーション 講義「メンタルヘルスと心の病気」精神科医師 講義「精神保健福祉の現状と厚生センター事業紹介」、座談会
2	7月30日(木) 13:30~16:00	講義「心の病気を持つ方との接し方」精神保健福祉士 活動紹介「精神障害者 自助グループ及び家族会」、座談会
3	8月27日(木) 13:30~16:00	講義・体験発表「精神障害者の社会復帰とボランティアに望むこと」 精神保健福祉士、ピア・フレンズ
4	9月	施設見学・体験学習(精神障害者社会復帰施設)、利用者との交流体験
5	10月上旬 13:30~15:30	活動紹介「メンタルヘルスサポーターの活動で大切なこと」、茶話会 修了式

※新型コロナウイルス感染症の感染拡大に伴い、中止となる場合があります。



申し込み・問い合わせ 5月29日(金)までに、砺波厚生センター小矢部支所(☎67-1070)へ電話でお申し込みください。

小矢部市不育症治療費助成事業のお知らせ

不育症とは、妊娠しても流産や死産を繰り返してしまう場合をいいますが、近年、適切な治療により出産までたどりつくことが増えてきました。しかし、治療には高額な医療費がかかります。そこで、市では不育症治療を受けられたご夫婦に対し、治療費の助成を行っています。助成には要件がありますので、詳しくは健康福祉課までお問い合わせください。



高齢者の肺炎球菌ワクチン接種のお知らせ

令和元年度から令和5年度までの間、65歳以上の5歳刻み節目年齢の市民を順次対象とし、接種を希望する人に予防接種費用の一部を助成します。

今年度の対象者は、以下のとおりです。接種期限は令和3年3月31日(水)ですので、希望される人は早めに受けましょう。

令和2年度の肺炎球菌ワクチン接種対象者

対象者① 65歳以上の節目年齢の人

※対象①の人には案内を送付します。ただし、70歳以上の人で、過去に市の助成を受けて接種した人への送付はありません。

年度年齢	生年月日
65歳	昭和30年4月2日生～昭和31年4月1日生
70歳	昭和25年4月2日生～昭和26年4月1日生
75歳	昭和20年4月2日生～昭和21年4月1日生
80歳	昭和15年4月2日生～昭和16年4月1日生
85歳	昭和10年4月2日生～昭和11年4月1日生
90歳	昭和5年4月2日生～昭和6年4月1日生
95歳	大正14年4月2日生～大正15年4月1日生
100歳	大正9年4月2日生～大正10年4月1日生

接種方法 市内協力医療機関で接種を受けてください。

接種回数 1回 **接種費用** 2,550円

今年度の接種期限 令和3年3月31日(水)

留意事項 過去に23価肺炎球菌ワクチンの接種を受けたことがある人は、対象となりません。

対象者② 60歳～65歳未満で下記に該当する人

心臓、じん臓、呼吸器、ヒト免疫不全ウイルスによる免疫機能に身体障害1級相当の障害のある人

接種方法 接種を希望する場合は、事前に健康福祉課に直接来所し、「予診票兼接種券」の発行を受けてください。

※来所の際は、身体障害者手帳等、要件の確認ができるものをお持ちください。

肺炎球菌ワクチンとは

肺炎は、市での死亡原因の第3位で、特に高齢者において死亡率が高くなります。

高齢者の肺炎の原因菌で最も多いのが肺炎球菌です。

肺炎球菌には90種以上の型がありますが、この予防接種はそのうち23種の型に対して効果があります。



70歳以上の皆さんへ 生活問診票(基本チェックリスト)の記入をお願いします

5月中旬に、70歳～89歳の皆さんを対象に『生活問診票』を郵送します。必要事項を記入の上、同封の返信用封筒で送付してください。

『生活問診票』は、運動・栄養・お口の健康などに関する問診票であり、それぞれに必要な介護予防を知るために、年に1度はチェックしましょう! 提出された『生活問診票』の回答をもとに、必要な人には『介護予防教室』等の参加をお勧めします。

“活動的な85歳”を目指して
達者でおろまいけ!!



注意事項 ◎介護保険で“事業対象者”“要支援”“要介護”の認定を受けている人は『生活問診票』の提出の必要はありません。

問い合わせ 地域包括支援センター
(健康福祉課内) ☎67-8605

ケーブルテレビ健康情報番組

番組名	放送期間と時間	放送内容
健康サポート (新・おやべランド内)	5月18日(月)～5月24日(日) 6:00 8:00 12:00 15:00 18:00 22:00	「たんぱく質をちょい足し!フレイル予防」 講師:北陸中央病院 管理栄養士 藤木 望由 氏

耳より情報 ケーブルテレビで、5月18日(月)から「みんなで元気! みんなで体操!」の放送が始まります。一緒に体操をしましょう!

5月のオレンジカフェ(認知症カフェ)

5月のオレンジカフェは中止となりました。認知症等についてのご相談は通常どおり、健康福祉課で受け付けています。※6月の日程については、広報おやべ6月号をご覧ください。

問い合わせ 地域包括支援センター(健康福祉課内) ☎67-8605 FAX 67-8602 (鷺島15)



売地・中古住宅・アパート情報“多数取扱”



『小矢部の不動産 おまかせください』

土地・戸建て住宅など
あなたの不動産を**無料査定**致します!
お気軽にお問い合わせください!

<http://www.athomeoyabe.com>



宅地建物取引業 富山県知事免許(9)第1535号

アットホーム株式会社

小矢部市野端86番地 ☎(0766) 68-2556

新型コロナウイルス感染拡大防止対策として 電話による診療が可能となりました!



*状態によっては対面診療をご案内することもございます

太田病院 ☎67-0443

4月中の
住民異動

転入	69人
転出	76人
出生	12人
死亡	34人

人口と世帯

4月30日現在

総人口	29,698人 <small>(うち外国人 586人)</small>
男	14,471人
女	15,227人
世帯数	10,561世帯 <small>(うち外国人のみの世帯 470世帯)</small>

母乳で元氣

なかざわ せな
中澤 瀬七ちゃん(10か月)

なおいひさ ゆか
父 尚久さん 母 優香さん
小矢部市 西中野

せなが生まれてくるのを
みんな心待ちにしていたよ。
いつもニコニコ、
おっぱいもごはんも大好き。
またお出かけできるようになったら
色々な所に遊びに行こうね。



BOOK
気軽に立ち寄って
居心地良く学べる
図書館からのお知らせ
XOOR

小矢部市民図書館
☎67-2056

開館日・開館時間

- ・火～金 9:30～19:00
- ・土日祝 9:30～17:00

休館日

- ・月曜日(祝日、振替休日の場合は開館)
- ・月曜開館日の翌平日
- ・年末年始
- ・特別図書館整理日

津沢コミュニティプラザ
図書コーナー
☎61-2270

開館日・開館時間

- ・火～日 8:30～17:30
- ・祝日 8:30～17:30

休館日

- ・月曜日(祝日、振替休日の場合は開館)
- ・月曜開館日の翌平日
- ・年末年始
- ・特別図書館整理日

詳しくはHPをご覧ください

<https://oyabe-lib.jp>



臨時休館の延長について

新型コロナウイルス感染症拡大防止のための臨時休館期間を5月31日(日)まで延長することとなりました。臨時休館期間中の書籍等の貸し出しは、事前予約により可能です。

臨時休館中の図書館サービス

◆予約書籍等の貸し出し

前日までに予約された書籍等に限り、※準備ができましたら、メールまたは電話にてご連絡します。連絡を受けてから、利用者カードを持参の上、ご来館ください。ご来館の際はマスクの着用にご協力ください。

◆期間

5月31日(日)まで
※休館日の18日(月)、25日(月)は、受付・予約書籍等の貸し出しはできません。

◆時間

午前10時～午後2時

◆受取場所

- ・市民図書館1階風除室
- ・津沢コミュニティプラザ 図書コーナー

◆予約・リクエスト申し込み

ホームページ(マイページ)ログイン:以下④とFAX、電話(休館日を除く午前9時30分～午後5時)で受け付けします。※市民図書館のみ

◆閲覧

ご利用できません。

◆返却 可能であれば、返却ポストに入れてください。開館後にお返しください。もかまいません。

問い合わせ 市民図書館 ☎(67)20056

ホームページを使ってみませんか

新しくなったホームページの一部を紹介いたします。



①「越中国四郡絵図」

江戸時代前期の1644年から1660年頃の作と考えられる富山県の古い地図をデジタル化しました。越中国全体を描いた絵図では現存する最古のもので、小矢部市指定文化財となっています。

現在は現在、小矢部ふるさと歴史館の所蔵庫で保管しています。

②「おやべ今昔」

「越中国四郡絵図」の小矢部付近の地図と現在の地図を見比べることができます。地図上の番号をクリックすると、その場所の詳しい情報を見ることができます。

③「めるサーチ」

小矢部市の図書館だけでなく、近隣自治体にある図書館の本も検索できます。

④「マイページログイン」

本の予約や、貸出中の本の延長ができます。※カード番号とパスワードが必要です。

発行：小矢部市 編集：企画政策部企画政策課
〒932-8611 富山県小矢部市本町1番1号
☎0766(67)1760 FAX0766(67)5683