

おやべ

広報

Oyabe City Public Relations

令和3年7月8日発行

8月号の発行日：8月11日



第698号



市ホームページ

市公式Facebook



<http://www.city.oyabe.toyama.jp/>



<https://www.facebook.com/oyabecity/>

魅力・安心・充実
しあわせ おやべ

2021

7



津沢夜高太鼓の伝統を受け継いで

6月5日 夜高太鼓共演会 【11ページに関連記事】

◆CONTENTS	新型コロナワクチン接種について..... 2	クロスランドプレス..... 12	無料相談..... 17
	新型コロナ支援特集..... 3	猛将 木曾義仲⑥・おやべの職場探訪⑭..... 14	すこやか子育てナビ..... 18
	市政ニュース・情報ひろば..... 4~10	おやべ型1%まちづくり事業・高岡地区広域圏..... 15	いきいき健康ひろば..... 20
	6月の話題..... 11	スポーツ通信局..... 16	母乳で元気・図書館からのお知らせ..... 22

市では、次のとおり64歳以下の接種を始めます。

令和3年7月2日現在

64歳以下のワクチン接種スケジュール

対象者	接種券発送日	予約開始日	接種開始日
① 60～64歳の人	6月30日(水) 送付済み	7月5日(月)	集団接種：7月14日(水) 個別接種：7月27日(火)
優先接種 16～59歳で次に該当する人 ② ・基礎疾患を有する人 ・高齢者施設等の従事者 ・ひとり親※1			
③ 16～59歳の人※2	7月9日(金)	ワクチン供給量に応じ、年齢階層別、段階的に予約・接種を開始する予定です。予約開始日は、市ホームページやケーブルテレビ等でお知らせします。	

※1 高校生以下の児童と同居し、養育している人

※2 ③のうち②の優先接種に該当する人は申請していただくと、予約が可能となります。

申請は、市ホームページの申請フォームに入力いただくか、市役所(市民課)・総合保健福祉センター(健康福祉課)・津沢コミュニティプラザに置いてある申請書を記入し、提出してください。

優先接種の対象となる基礎疾患

1. 以下の病気や状態の人で、通院または入院している人(診断書等は必要ありません。)

- 慢性の呼吸器の病気
- 慢性の心臓病(高血圧を含む)
- インスリンや飲み薬で治療中の糖尿病、または他の病気を併発している糖尿病
- 血液の病気(鉄欠乏性貧血を除く)
- 免疫の機能が低下する病気(治療や緩和ケアを受けている悪性腫瘍を含む)
- 免疫機能を低下させる治療を受けている(ステロイド等)
- 免疫異常に伴う神経疾患や神経筋疾患
- 慢性の腎臓病
- 慢性の肝臓病(肝硬変等)
- 重症心身障害(重度の肢体不自由と重度の知的障害が重複した状態)
- 睡眠時無呼吸症候群
- 神経疾患や神経筋疾患が原因で身体の機能が衰えた状態(呼吸障害等)
- 染色体異常
- 重い精神疾患(精神疾患治療のため入院、精神障害者保健福祉手帳を所持、自立支援医療(精神通院医療)で「重度かつ継続」に該当)
- 知的障害(療育手帳を所持)



2. 以下の基準を満たす人

- 基準(BMI 30以上)を満たす肥満の人 $BMI = \text{体重(kg)} \div \text{身長(m)} \div \text{身長(m)}$

予約方法

1 インターネット……▶ (予約サイト)

※市ホームページトップ画面の
バナーからも入れます。



2 小矢部市新型コロナウイルスワクチンコールセンター

☎67-3156(平日・土日・祝日 9:00～17:00) FAX 67-3157

- 1回目、2回目とも同じ接種会場になります。
- 1回目と2回目の予約を同時にとります。あらかじめ両日とも接種可能な日時をお選びください。
- 医療機関では、直接予約を申し込むことはできませんので、電話等での問い合わせはご遠慮ください。

予約に必要なもの 接種券、青色封筒、筆記用具

ワクチンを正しく理解し、接種に臨みましょう

発症予防のため新型コロナワクチン接種を勧めていますが、接種を受けることは強制ではありません。接種券と同封の「新型コロナワクチン予防接種についての説明書」をよく読み、ワクチンについて十分理解したうえで自らの意思で接種を受けてください。

ワクチン接種後に現れる可能性のある体調不良(注射部位の痛みや疲労感、頭痛、筋肉痛、発熱など)の大部分は接種後数日以内に回復しますが、発熱が2日以上続く場合や症状が重い場合は、健康福祉課へ相談ください。

問い合わせ 健康福祉課 ☎67-8606

新型コロナウイルス感染症の影響による国民健康保険税の減免について

新型コロナウイルス感染症の影響により収入減少が見込まれる国保加入世帯について、一定の条件に該当する場合に、保険税の減免を行います。

■保険税の全額が減免の対象となる世帯

新型コロナウイルス感染症により主たる生計維持者が死亡、または重篤な傷病を負った世帯

■保険税の一部が減免の対象となる世帯

新型コロナウイルス感染症の影響により主たる生計維持者の収入減少が見込まれる世帯で、次の①～③全てに該当する場合

- ①令和3年における収入の種類ごとに見た収入のいずれかが、令和2年中に比べて10分の3以上減少する見込みであること
- ②主たる生計維持者の令和2年中の合計所得金額が1,000万円以下であること
- ③収入減少が見込まれる種類の所得以外の、令和2年中の合計所得金額が400万円以下であること

※申請方法、減額範囲等の詳細は、令和3年国民健康保険税納税通知書(7月12日付発送)の同封書類をご確認ください。

問い合わせ 税務課市民税係 ☎67-1760 内線724

子育て世帯生活支援特別給付金(ひとり親世帯以外分)について

新型コロナウイルス感染症による影響が長期化する中、低所得の子育て世帯への支援として、生活支援特別給付金を支給します。

※ひとり親世帯分(広報おやべ5月号に掲載)とは要件が異なりますのでご注意ください。

■対象者(②と③の人は、申請必要)

- ①令和3年4月分の児童手当または特別児童扶養手当の受給者で、令和3年度分の住民税均等割が非課税である人(令和3年7月9日に振り込みました。)
- ②①のほか、対象児童(令和3年3月31日時点で18歳

未満の子(障害児については20歳未満))の養育者で、令和3年度分の住民税均等割が非課税である人

- ③新型コロナウイルス感染症の影響を受けて家計が急変し、令和3年度分の住民税均等割が非課税である人と同様の事情にあると認められる人

■給付額 児童1人当たり一律 5万円

■給付金の申請手続き(②と③の人)

申請受け付け開始等については、郵便、ホームページ等でお知らせします。

問い合わせ こども課 ☎67-8603

新型コロナウイルス感染症生活困窮者自立支援金について

新型コロナウイルス感染症の影響により生活に困窮する世帯のうち、一定の要件を満たす世帯は支援金を受けられます。※申請が必要です。

■対象となる世帯

- (1) 社会福祉協議会が実施する緊急小口資金等の特例貸し付けにおいて、総合支援資金の再貸し付けを8月までに借り終えた等により、さらなる貸し付けを利用できない世帯
- (2) (1)に該当する世帯で、次のア～ウを全て満たしていること
 - ア 申請する月の世帯の収入が、①+②の合計額を超えないこと
 - ①市町村民税の均等割が、非課税となる収入額の12分の1
 - ②生活保護の住宅扶助基準額
 - イ 申請日の世帯の金融資産の合計が、ア①の6倍(上限100万円)以下であること
 - ウ 今後の生活の自立に向けて、公共職業安定所に

て所定の求職活動を行うこと。または、就労が困難な場合には、生活保護の申請を行うこと。

※詳しい条件は、ホームページ等でご確認ください。

■支給額および支給期間

- 支給月額 単身世帯:6万円、2人世帯:8万円
3人以上世帯:10万円
- 支給期間 3カ月間

■申請方法

申請書類を社会福祉課窓口へ直接または郵送により提出してください。

※申請者は、世帯の生計を主として維持している人です。

■申請期限 8月31日(火)

■支給方法 指定口座へ振り込みます。

■コールセンター等

- 厚生労働省コールセンター
☎0120-46-8030
受付時間 平日9:00～17:00

厚生労働省特設
ホームページ



問い合わせ 社会福祉課 ☎67-8601 内線602



暮らし

避難行動要支援者制度 による名簿登録の同意 等に関する調査

市では、災害時に自力で避難することが困難な高齢者や障害者等(避難行動要支援者)について名簿を作成し、地区防災会などの地域の人(地域避難支援者)から避難等の手助けを受けるための体制作りを進めています。この名簿への登録に当たっては、必要な個人情報協力関係者へ提供することに同意していただく必要があります。ついでには、名簿登録のための同意等に関する調査を行いますので、ご協力をお願いいたします。

※名簿の登録は、強制ではありません。

※この同意は、災害発生時に避難の支援を受けられる可能性を高めるためのものです。災害時の支援が必ず行われることを保証するものではなく、

関係者に義務や責任を負わせるものでもありません。

対象者 在宅の人で、次のいずれかに該当する人のうち、同意が取れていない人

- ① 要介護認定(要介護度3〜5)を受けている人
- ② 身体障害者手帳1級または2級の第1種を所持している人
- ③ 療育手帳(A判定)の交付を受けている人
- ④ 精神障害者保健福祉手帳1級または2級の単身世帯の人
- ⑤ 難病患者の人

※福祉施設や病院等に長期入所・入院している人は対象になりません。

調査方法 7月下旬から関係書類を郵送しますので、同封の「希望確認書」に必要事項を記入のうえ、返信用封筒で返送してください。

返送先 健康福祉課

返送期限 8月20日(金)

問い合わせ

- ・名簿登録等に関すること
健康福祉課 ☎(67)86005
- ・社会福祉課 ☎(67)86001
- ・防災対策に関すること
総務課

☎(67)1760 内線234

犬の飼い主マナーを守りましょう!!

・地域の環境美化を守るため、散歩のときは、フンを必ず持

ち帰りましょう。

・水を入れたペットボトルを用意し、おしっこをした所に水を流しましょう。

・犬の放し飼いは、原則禁止されています。散歩するときは、適当な長さのリードを使いましょう。

※市と市環境保健衛生協議会で「犬飼育マナー啓発看板」を作成し、自治会(町内会)等へ交付しています。看板が必要な場合は、設置場所を決定したうえで、申請書を提出してください。



問い合わせ

生活環境課

☎(67)1760 内線756

小矢部市ケーブルテレビ 光ファイバ回線契約の 事前申し込み

ケーブルテレビ光ファイバ回線契約の事前申し込みを受け付けています。光ファイバ網の整備完了(令和3年度冬予定)後、申し込み順に引き込み・宅内工事を行います(工事完了後、サービス提供開始)。

詳細は、となみ衛星通信テレビ(株)指定管理者のホームページをご確認ください。



申し込み問い合わせ

となみ衛星通信テレビ(株)
(指定管理者)

☎0120-476764

問い合わせ

企画政策課

☎(67)1760 内線216

忘れていませんか? 「児童手当の現況届」

児童手当・特例給付の受給者は、毎年度、受給資格を確認する必要があります。現在の状況等を記載した「現況届」の提出が必要です。未提出の場合は、必要な書類を添付のうえ、至急提出してください。

提出方法 こども課宛てに郵送または窓口へ提出

添付書類 受給者(保護者)の健康保険証のコピー

※現況届は、6月上旬に受給者宛てに郵送しました。紛失された人は、こども課へご連絡ください。

※公務員の受給者は、勤務先で手続きをしてください。

※現況届を提出されないと、6月分以降の児童手当が受けられなくなる場合がありますので、ご注意ください。

問い合わせ

こども課

☎(67)86003

斎場受入停止日

斎場にて火葬炉の修繕工事を実施するため、次の日程において終日火葬の受け入れができませんので、ご注意ください。

受入停止日

7月30日(金) 友引

8月9日(月) 友引

問い合わせ

生活環境課

☎(67)1760 内線756

税金・保険・年金

国民健康保険

国民健康保険被保険者証を送付します

現在お使いの国民健康保険被保険者証(オレンジ色)の有効期限は、7月31日です。新たな被保険者証(ライトブルー色)を7月下旬に送付しますので、8月1日からお使いください。被保険者証は世帯ごとにとまとめて、世帯主様宛てに特定記録郵便で送付します。

高齢受給者証が一体化します

現在、70〜74歳の人が医療機関を受診する場合、被保険者証と高齢受給者証の2枚を

窓口にて提示していただいておりますが、今回の更新により「画証が一体化します」ので、8月以降は1枚をご提示ください。

国民健康保険の加入・喪失の手続きはお済みですか？

会社等を退職後、健康保険に加入されていない人は、速やかに国民健康保険の加入手続きをしてください。また、会社等の健康保険に加入しているにもかかわらず、国民健康保険の被保険者証が届いた人は、二重加入の可能性がありますが、両方の保険証と本人確認ができるもの、マイナンバーの分かるものを持参し、国民健康保険の資格喪失の手続きをしっかりとってください。

※注意 会社等の健康保険の「資格取得年月日」から、国民健康保険の被保険者証は使用できなくなります。

問い合わせ

市民課 国民健康保険担当
☎(67)17600
内線747,748

国民年金保険料の免除制度について

国民年金には、経済的な理由で保険料の納付が困難な人のために、「保険料の「免除制度」や「納付猶予制度」があります。保険料を未納のままにしておくと、将

来受ける「老齢年金」や、障害や死亡といった不慮の事態が発生したときに受けられる「障害年金」や「遺族年金」を受けられなくなる場合がありますので、納付が困難な場合は免除の手続きをしましょう。

「免除制度」

「納付猶予制度」の種類

免除制度は、本人・配偶者・世帯主それぞれの前年所得で審査します。保険料の全額免除のほか、所得に応じた一部免除（4分の3、半額、4分の1免除の3種類）があります。納付猶予制度は、50歳未満の人が対象となり、本人・配偶者のみの前年所得で審査します。

令和3年度分の

受け付けがスタートしています

令和3年度分(令和3年7月～令和4年6月分)の受け付けを開始しました。

※ご不明な点は、市役所国民年金担当窓口または砺波年金事務所までお問い合わせください。

問い合わせ

市民課国民年金担当
☎(67)17600 内線746
砺波年金事務所
☎0763(33)1725

令和4年度採用 小矢部市職員募集

採用職種		採用予定人員	受験資格
初級	畜産技術	1人程度	昭和56年4月2日から平成16年4月1日までに生まれた人で家畜人工授精師免許を有する人または令和4年3月31日までに取得見込みの人
	一般行政 (障害者対象)	2人程度	昭和56年4月2日から平成16年4月1日までに生まれた人で、次に掲げる手帳等の交付を受けている人 ア①身体障害者手帳 ②都道府県知事の定める医師（以下「指定医」という。）または産業医による障害者の雇用の促進等に関する法律別表に掲げる障害を有する旨の診断書・意見書（心臓、じん臓、呼吸器、ぼうこう若しくは直腸、小腸、ヒト免疫不全ウイルスによる免疫または肝臓の機能の障害については、指定医によるものに限る。） イ①都道府県知事または政令指定都市市長が交付する療育手帳等 ②児童相談所、知的障害者更生相談所、精神保健福祉センター、精神保健指定医または障害者職業センターによる知的障害者であることの判定書 ウ 精神障害者保健福祉手帳 ※上記の手帳等は受験申込日および受験日当日において有効であることが必要です。

受付期間 7月26日(月)～8月23日(月)
第1次試験日 9月19日(日)
試験場所 小矢部市役所(予定)
申込用紙 総務課、総合保健福祉センター、津沢コミュニティプラザで配布しています。
月～金曜日 8:30～17:15
市ホームページからダウンロードもできます。

申し込み・問い合わせ
総務課 ☎67-1760 内線241
〒932-8611 小矢部市本町1番1号

募集

小矢部市ケーブルテレビ 放送番組審議会 公募委員の募集

ケーブルテレビの行政放送番組に関するご意見をいただき、今後の番組づくりについて審議するため、市民の皆さんから公募委員を募集します。

募集人員 2人

任期 委嘱の日から

令和5年3月31日まで

開催回数 年1回程度

応募資格 20歳以上の市民

応募方法

市ホームページまたは企画政策課に備え付けの応募申込書に必要事項を記入のうえ、直接提出、郵送、FAX、Eメールのいずれかによりご応募ください。

応募期限 8月31日(火)

選考方法

応募者多数の場合は、抽選で決定します。なお、結果は応募者全員にお知らせします。

応募・問い合わせ

企画政策課

☎(67)1760 内線216

FAX(67)5683

T9328611

小矢部市本町1-1

Eメール

hisyo@city.oyabe.lg.jp

「市営住宅」案内板

●7月募集戸数

《公 営》

津沢第3住宅

(2LDK)……1戸

矢水町第1住宅

(2LDK)……2戸

石動住宅

(2DK)……1戸

《特公賃》

矢水町第1住宅

(1LDK)……4戸

矢水町第1住宅

(3LDK)……4戸

石動住宅

(2DK)……4戸

申込期限 7月30日(金)

入居可能日 9月10日(金)予定

※申し込みには、条例などで規定する資格が必要です。

問い合わせ

都市建設課

☎(67)1760 内線436

イベント・講座

一読書会

●みちくさ読書会

日時 7月17日(土) 午前10時～

内容 「家族じまい」

桜木 紫乃 著

●おやべの古文書講座

日時 7月17日(土)

午後2時～

内容 小矢部に伝わる古文書を
解読し、歴史を学びます。

●おやべ読書会

日時 7月25日(日)

午後1時30分～

内容 「葵の残葉」

奥山 景布子 著

場所 《共通》市民図書館

研修室

問い合わせ

小矢部市民図書館

☎(67)2056

ことぶき大学講座 (第3回)の開催

日時 7月30日(金)

午後2時～3時30分

場所 小矢部市民交流プラザ

演題 「京都台湾・小矢部の

食について

講師 マルカッタン

オナーシエラ

新井 博子氏

※今年度は受講生のみのお聴講とさせていただきます。

問い合わせ

文化スポーツ課

☎(67)1760 内線524

その他

一リサイクル情報

●ゆずります(7月2日現在)

・ジューキミン

(家庭用 平成15年購入)

ぼだい樹通信 89

●主な年間活動計画●

- あったか川柳募集(7月～9月)
- アンケート調査(8月～9月)
- 出前講座(津沢、石動2区、4区、ほか)
- おやべイクボス研修会(9月24日)
- 市民のつどい(令和4年2月13日)
- 広報ぼだい樹(市報掲載・年間)

県全体研修会▶



●これまでの活動●

- ◆全体会(4月14日、6月16日)
- ◆清楽園デイサービスセンター見学会(5月2日)
- ◆県全体研修会(5月8日)
- ◆役員会(5月12日)
- ◆女性団体連絡協議会総会(5月29日)
- ◆サンフォルテフェスティバル(6月26日)



お知らせ

今年も市民の皆さんから『あったか川柳』を募集します。
小学生の部、中学生の部、一般の部がありますので奮ってご応募ください。

▲女性団体連絡協議会総会

問い合わせ 定住支援課 ☎67-1760 内線734

・ジューキミンシ

(ロック)平成5年購入)

※不用品の再活用と有効利用を進めています。

※登録の有効期間は、2カ月間です。

※譲渡の交渉は、登録者間で行ってください。

問い合わせ

生活環境課

☎(67)1760 内線752

北陸三県統一 夏の交通安全県民運動

くさやかに

夏を走ろう 北陸路

夏は、解放感や暑さからの疲労感などにより、注意力が散漫になり、交通事故の危険が高まります。

夏こそ気を引き締めて、交通事故防止を心がけましょう。

期間 7月11日(日)～7月20日(火)

●活動重点日

・7月11日(日)

横断歩道思いやりの日

・7月13日(火)

自転車安全利用の日

・7月15日(木)

シートベルト・チャイルドシート着用徹底の日

・7月16日(金)

飲酒・暴走運転等根絶の日

・7月20日(火)

子どもと高齢者の交通事故ゼロの日(北陸三県統一)

問い合わせ

生活環境課

☎(67)1760

内線752



暮らし

「新しい生活様式」における熱中症予防を!

「新しい生活様式」とは、新型コロナウイルス感染症防止の3つの基本である①身体的距離の確保 ②マスクの着用 ③手洗いの実施や3密(密集・密接・密閉)を避ける等を取り入れた日常生活のことです。

注意!

マスク着用により、

熱中症のリスクが高まります!

マスクを着けると皮膚からの熱が逃げにくくなり、気付かないうちに脱水状態になるなど、体温調節がしづらくなってしまう

います。暑さを避け、水分をとるなどの「熱中症予防」とマスク、換気などの「新しい生活様式」を両立させましょう。

問い合わせ

小矢部消防署

☎(67)0119

健康・福祉

福井県庁が交通費を助成します!

福井県立病院には日本海側唯一の「陽子線がん治療センター」があります。

陽子線がん治療は副作用や治療に伴う痛みが少なく、治療時間もごく短いので、通院治療も可能です。当院は、特に非常に高精度な治療ができる(より副作用が少ない)ということで、東京や沖縄などからも治療にいられます。

今年度から富山県民が治療を受けた際には、当院までの交通費を助成します(上限あり)。ぜひ活用ください。

問い合わせ

福井県立病院

陽子線がん治療センター

☎0776(57)2688-1

<https://fph.pref.fukui.lg.jp/yosisen/index.html>

Eメール

youshisen@pref.fukui.lg.jp

県道砺波小矢部線 石動町地内の踏切区間の通行止めについて

県道砺波小矢部線 石動町地内の踏切区間について、8月18日(水)から拡幅工事に伴い終日通行止めを行います。自転車・歩行者は、10月8日(金)から仮歩道で通行できます。

通行止め期間

8月18日(水)～令和4年2月末
(自転車・歩行者は10月7日(木)まで)
※降雪等の気象状況により、期間終了日が変更となる場合があります。



問い合わせ 富山県高岡土木センター小矢部土木事務所 工務課 ☎67-5984

募集

求職者支援訓練の受講者募集

募集訓練科

初歩から学べるITエンジニア養成科

訓練場所(問い合わせ)

(株)マーフィーシステムズ

☎0766(30)3533

訓練期間

9月27日(月)～

令和4年3月25日(金)

募集期間

6月25日(金)～8月25日(水)

対象者

ハローワークで求職の申し込みをしている人等

※選考があります。

※受講料は無料、テキスト代等は必要です。

問い合わせ

砺波公共職業安定所
小矢部出張所

☎(076)0310

ポリテクセンター富山

☎0766(28)6900

社会福祉法人小矢部福祉会職員募集

募集内容 特別養護老人ホーム

「ほっとはつす干羽」

・介護職員 1人

・看護職員 1人

・機能訓練士 1人

申込期限 7月26日(月)
応募・問い合わせ
「ほっとはつす干羽」
(浅地121)
☎(61)8310

令和3年度

県民カレッジ砺波地区センター後期講座受講者募集

社会人向けの「とやま新時代講座」人生100年時代特別講座、となみ野高校の生徒と社会人が共に学ぶ「共学講座」を開講します。

※募集要項は、県民カレッジ砺波地区センター・市内生涯学習関連施設等に配置します。

受講申込書に必要事項を記入して、砺波地区センターにお申し込みください。

応募期限 9月6日(月)必着

問い合わせ

県民カレッジ砺波地区センター(となみ野高校内)

☎(61)2020

受験資格

・刑務Aおよび刑務A(武道)

平成4年4月2日～平成16年4月1日生まれ

の男子

・刑務Bおよび刑務B(武道)

平成4年4月2日～平成16年4月1日生まれ

の男子

・刑務A(社会人)

平成4年4月2日～平成16年4月1日生まれ

の男子

・刑務A(社会人)

平成4年4月2日～平成16年4月1日生まれ

の男子

・刑務A(社会人)

平成4年4月2日～平成16年4月1日生まれ

の男子

・刑務A(社会人)

昭和56年4月2日～平成4年4月1日生まれ

の男子

・刑務B(社会人)

昭和56年4月2日～平成4年4月1日生まれ

の女子

申込方法 インターネット

※インターネット申し込みができない場合は、各矯正管区等

または人事院各地方事務局・

沖縄事務所へお問い合わせください。

受付期間 7月20日(火) 午前9

時～7月29日(木)まで受信有効

試験日

第一次 9月19日(日)

第二次 10月21日(木)

10月27日(水)

合格発表

第一次 10月13日(水)

第二次 11月24日(水)

問い合わせ

富山刑務所庶務課

☎076(429)3741

受験資格

・警備官

①令和3年4月1日において、

高等学校または中等教育学校

を卒業した日の翌日から起算

して5年を経過していない者

および令和4年3月までに高

等学校または駐蒙教育学校を

卒業する見込みの者

②人事院が①に掲げる者に準ず

ると認める者

・警備官(社会人)

昭和56年4月2日以降生まれ

の者(①に規定する期間が経過した者および人事院が当該者に準ずると認める者に限る。)

申込方法 インターネット

<http://www.jinji-shiken.go.jp/juken.html>

※インターネット申し込みができない場合は、出入国在留管理

局官署または人事院地方事

務局へお問い合わせください。

受付期間

7月20日(火)～7月29日(木)

試験日

第一次試験 9月26日(日)

第二次試験 10月26日(火)

10月28日(木)

合格発表

11月24日(水)

問い合わせ

名古屋出入国在留管理局

庶務課

☎052(559)2150

放送大学

10月入学生募集

放送大学は、BS放送やインターネットで学べる通信制の大学です。

■学が意欲が入学資格。学力試験はありません。

■大学卒業(学位取得)や資格取得を目指せます。

■多彩な約300もの科目があり、1科目からでも学べます。

半年だけの在学もできます。

■授業料は、1科目11,000円。負担が少ない授業料が魅力です。

■放送大学大学院でも学べます(博士・修士の学位取得を目指す人は、出願期間等別途お問い合わせください。)

出願期限 9月14日(火)必着

資料請求(無料)お問い合わせ

放送大学富山学習センター

(富山県立大学内)

☎0766(56)9230

T939,0311

射水市黒河5180

放送大学ホームページ

QRコード

イベント・講座

小矢部市民

健康フォーラム

「内視鏡手術の達人に学ぼう!!」

日時 9月4日(土)

午後2時～

(受付:午後1時30分～)

場所 クロスランドおやべ

メインホール

入場料 無料

内容

特別講演「胃腸疾患に対する

外科的治療最前線」

令和3年

交通

6月30日現在

()内は前年比

富山県

小矢部市

件数

926件(+ 13件)

22件(+ 4件)

死者数

15人(- 2人)

2人(+ 1人)

傷者数

金沢大学医薬保健研究域医学系
消化管外科科学／乳腺外科科学
教授 稲木 紀幸
講演「オシッコのトラブル」
（排尿障害の原因、検査、治療に
ついて）
泌尿器科部長 池田 大助

問い合わせ

北陸中央病院
総務課(担当:瀬戸)
☎(67)11500

令和3年度
屋外広告物講習会の
開催

日時 8月6日(金)
午前9時30分～
午後4時30分

場所 富山県民会館611号室
(富山市新総曲輪4-18)

対象 屋外広告物の業務主任者
となられる人など

受講定員 最大30人(1業者に
つき1人を限度とし、申し込
みの先着順とする。)

受講手数料 3,000円(富山
市以外に住所を有する人は、
富山県収入証紙により納付)

その他 受講テキスト「屋外広
告の知識第4次改訂版」を持
参してください(お持ちでない
場合は、当日、会場で購入でき
ます。)

問い合わせ

富山県土木部建築住宅課
管理係

☎076(444)3355
☎076(444)4423
富山県 屋外広告物 で検索

ものづくり開発・経営
支援セミナー&相談会

呉西圏域にある高度かつ専門
的な研究機関と企業による共同
研究・開発の促進を図るため、も
のづくり開発人材の育成強化に
つなげるためのセミナー、相談会
を開催します。

※コロナウイルス感染症の拡大
状況等により、内容を一部変
更する場合があります。

日時 8月25日(水)
午後1時30分～4時

場所 富山県産業技術研究開発
センター
ものづくりライブラリー
(高岡市一上町150)

定員 20人

参加費用 無料
申込期限 7月30日(金)
申し込み問い合わせ

商工観光課
☎(67)1760
内線462



相続に関する
無料相談会

新型コロナウイルス感染症対

策のため、電話相談のみ受け付
けます。
日時 8月21日(土)、22日(日)
午前10時～午後4時

相談電話番号

☎076(443)6071

問い合わせ

富山県司法書士会事務局
☎076(431)9332



広域縁結びプロジェクト
「セミナー付き
出会いイベント」

結婚を望む独身男女を対象
に、婚活に必要なスキルを学ぶ
セミナーおよび出会いイベント
を開催!

日時 7月31日(土) 午後

場所 高岡市内(未定)

募集人数 男女各13人×2回

募集要件

25歳～45歳の独身男女

料金 未定

問い合わせ

高岡地区広域圏事務組合
総務課
☎(91)2101
<https://www.takaoka-kouiki.jp/emmsub/>

広域縁結びプロジェクト
「お見合いイベント」

結婚を望む20～40代の独身男
女を対象に、お見合い形式の婚
活イベントを開催!異性の全参
加者とお話した後に、気になる
人と2人だけで話ができる時間
を十分に確保します。

日時 8月28日(土)
午後1時30分～6時

場所 御旅屋セリオ5Fホール
(高岡市御旅屋町101)

募集人数 男女各15人

料金 500円

問い合わせ

高岡地区広域圏事務組合
総務課
☎(91)2101
<https://www.takaoka-kouiki.jp/emmsub/>



その他

自筆証書遺言書
保管制度

法務局で、皆さんの大切な遺
言書を長期間大切に預かりす
る制度です。申請には住民票等

地域グループの
旅行に

小矢部市より10名様以上で
無料送迎
★室内グラウンドゴルフ場完備★
ホテル 寺尾温泉
〒939-1425 富山県砺波市井栗谷1513

寺尾温泉へ
1泊2食 9,800円
日帰り昼食 5,800円
税込・お酒1本付

各種助成金
手続き
いたします

お問い合わせは
モアリゾート予約センター
0120-683-090

の書類のほか、費用として3,9
00円が必要です。制度の詳細
は、YouTube動画をご覧ください
(富山県法務局HPから動
画にアクセスできます。)

具体的な手続方法は、法務省
HPまたは法務局でご確認くだ
さい。

問い合わせ
富山県法務局砺波支局
☎0763(32)2361
法務省ホームページ



危険物安全協会表彰

令和3年度富山県危険物安全協会連合会 会長表彰

・グループホーム

はこちよつとんぼ
道下 健一

令和3年度小矢部市危険物安全協会 会長表彰

防火優良事業所

・株式会社ゴールドウインシステム

・有限会社西野石油

優良従業員
・株式会社北陸LIXIL製
作所

細川 穰
・パナソニックエコシステムズ

ベンテック株式会社
梅村 努

・ユッケン工業株式会社
松井 健志

令和3年度危険物安全週間推進標語優秀作品表彰者名および作品

最優秀賞

・株式会社北陸LIXIL製

作所
秋元 義弘

危険物 扱うみんなが
責任者

優秀賞
・パナソニックエコシステムズ

ベンテック株式会社
天谷 宏

急がず 焦らず 油断せず
意識を高め ゼ口災職場

・パナソニックエコシステムズ
ベンテック株式会社

奥田 勝則
気を抜くな
扱う相手は危険物

無事故を目指して全集中!!

・株式会社北陸LIXIL製
作所

道振 隆行
危険物 小さな油断が
大きな事故

大きな事故

ミニボートの事故多発!

最近、免許が不要で手軽に楽しめるミニボートに乗り、釣りを
楽しむ人が増えている一方、転覆
等の事故も増加しています。



ミニボートで海に出る際には、
次の点に注意してください。

・少しでも不安を感じたら、出
航を取り止める!

・気象情報を確認し、気象急変
に備え、すぐに陸に戻るこ
とができる範囲で行動する!

・ボートでは立ったり、身を乗り
出さない!

・携帯電話は、防水パックに入
れて必ず携帯し、ライフジャ
ケットを必ず着用する!

・夜間は船を出さない!
問い合わせ

伏木海上保安部 交通課
☎0766(44)0196

伏木海上保安部 交通課
☎0766(44)0196

県内の海で 遊泳される人へ

県内の遊泳箇所は、海岸線か
ら約2〜3m沖に行くくと急激に
深くなっている箇所があります。



このことを念頭に置いて、遊泳
の際は、

・波が高い時には、海に近づか
ない。

・子ども連れの人は、子どもか
ら目を離さない。

・せっかく来たからと言って、無
理をしない。

などに注意し、安全に遊泳をお
楽しみいただくようお願いしま
す。

問い合わせ

伏木海上保安部 交通課
☎0766(44)0196

サマージャンボ7億円

(1等5億円・前後賞各1億円合わせて)

サマージャンボミニ5,000万円

(1等3千万円・前後賞各1千万円合わせて)

この宝くじの収益金は市町村の明るく住みよいまちづくりに使われます。

7月13日(火)2種類同時発売! 発売期間 7/13(火)~8/13(金)
抽せん日 8/25(金)

公益財団法人富山県市町村振興協会 各1枚 300円



クーちゃん

10年変わらない金利で安心!

JA住宅ローン

10年固定金利特約型

最大軽減後
の金利
年0.80%
保証料込
新規申込時

★3大疾病保障特約付団信は金利に年0.10%上乗せ
(2021年4月1日現在)

JAバンクが選ばれる3つのポイント!

- ①「他金融機関」でお借り入れ中の目的型ローン
や家具・家電購入費とおまとめが可能!
- ②最大40年までお借入可能!
- ③24時間365日、来店不要で事前審査可能!
農家組合員の方はもちろん、農家以外の方もご利用いただけます。

事前審査は
こちらから



Webマイページ
ご登録キャンペーン



Webマイページの登録をするだけで

豪華商品が抽選
2,400名様に

当たる!

対象期間
2021年4月16日
~2022年3月31日

くらしの保障、相談するなら JA共済

JAいなば

本店
☎67-8401

西部支店
☎67-8200

東部支店
☎67-8300

南部支店
☎61-8900

福岡支店
☎64-8600

市政かわら版

1日(火)◆市と長七製麺株式会社との「災害時における避難場所としての使用及び炊き出し等による食料の提供に関する協定」締結式



7日(月)◆市要保護児童対策協議会代表者会議
 11日(金)◆6月小矢部市議会定例会(～24日)
 28日(月)◆市長定例記者会見
 30日(水)◆市防災会議

6/5 夜高太鼓 力強く披露

夜高太鼓共演会、武者絵コンクール表彰式

津沢夜高あんどん祭の代替行事として、小中学生による夜高太鼓共演会が津沢あんどんふれあい会館で開かれました。子どもたちは、太鼓や笛を響かせて力強い演奏を披露しました。この日は、第39回津沢夜高あんどん武者絵コンクールの表彰式も行われ、入賞者にはトロフィーや賞状が贈呈されました。入賞作品は10月末まで会館にて展示されます。



6/13 小矢部の魅力、PRします!

メルヘンメイト委嘱式

小矢部市の観光PRにあたる「おやべメルヘンメイト」の委嘱式が行われ、羽純さん、新山さんの2人は2年間の活動をスタートさせました。今後、小矢部市の魅力を多くの人にPRするため、市内の祭りやイベント等で活躍されます。(左から羽純さん、新山さん)



6/20 多彩な作品ずらり

第59回小矢部市美術展

第59回小矢部市美術展がアートハウスおやべで開催されました。絵画、彫刻(立体)、工芸、書、写真の4部門から86点の作品が展示され、市展賞を受賞した中河久美子さんの絵画「幾年の春を迎えて」など、秀逸な作品が並びました。昨年は新型コロナウイルスの影響で中止となり、2年ぶりの開催となりました。



百歳
おめでとうございます

たかしまとしこ
高嶋 年子 さん (五郎丸)
大正10年6月13日生



長寿の秘訣・信案
感謝の気持ちを忘れず、心を穏やかにすること。好き嫌いせず食べ、毎日生姜湯を飲んでいきます。

毎月第3日曜日は家庭の日

「家庭の日」の標語

令和2年度の入選作品を紹介します。

なにげない
家族の笑顔 宝物

さわだ りん
(澤田 琳さん)



主催 青少年育成小矢部市民会議
 共催 富山県青少年育成県民運動推進指導員小矢部連絡会



問い合わせ

クロスランドおやべ

〒932-0821 小矢部市鷺島10 ☎68-0932 FAX 68-0939
<http://www.cross-oyabe.jp/>

アートハウスおやべ

〒932-0821 小矢部市鷺島10 クロスランドおやべ内 ☎53-5344 FAX 53-5844
<http://www.art-oyabe.jp/>

事前の検温で体温が37.5度以上ある方、体調がすぐれない方は来場をお控えください
ご来場の際は、マスクの着用、手指の消毒、ソーシャル・ディスタンス、入場者数の制限 等にご理解とご協力をお願いします

太田裕美コンサート

数々のヒット曲を持つ太田裕美さんによるコンサートを開催します

- 日程 11月3日(水・祝) 16:30開演
- 会場 メインホール
- 料金 全席指定 6,000円
- 発売 8月8日(日) 一般発売開始
- 取扱 クロスランドおやべ
アーツナビ、チケットぴあ



新型コロナウイルス感染症等の影響により、内容が変更となる場合があります
チケットご購入の際、「緊急連絡先登録カード」をお渡しするので、当日合わせてお持ちください

空中カフェ 2021

クロスランドタワーの展望フロアを会場に、県内人気店舗のスイーツをお楽しみいただくイベントです
毎日変わるスイーツの組み合わせを来店日指定チケットで販売します

- 日程 7月10日(土)、11日(日)、17日(土)、18日(日)、19日(月)
7月22日(木・祝)、23日(金・祝)、24日(土)、25日(日)
- 時間 10:00~17:00 (ラストオーダー 16:30)
- 会場 クロスランドタワー展望フロア
- 料金 前売 1,200円 / 当日 1,300円 (スイーツ2種+ドリンク1種+クロスランドタワー搭乗料 込み)
- 取扱 《前売券》クロスランドおやべ事務所にて販売 《当日券》総合案内窓口(タワー側)にて販売



新型コロナウイルス感染症等の影響により、内容が変更となる場合があります
チケットご購入の際、「緊急連絡先登録カード」をお渡しするので、当日合わせてお持ちください

アートハウスおやべ 夏のワークショップ2021 参加者募集中

アートハウスおやべでは、今月開催のワークショップへの参加者を募集しています

- 日時
 - 7月22日(木・祝) 10:00~12:00 『貼って重ねて生き物コラージュ/桜井裕子 先生』
《材料費》200円 《対象》子ども(5歳以上)~大人 《定員》15人
 - 7月23日(金・祝) 10:00~12:00 『色の魔法使いになろう/中川佳代子 先生』
《材料費》100円 《対象》小学生~大人 《定員》15人 《持ち物》絵の具、パレット、水入れ
 - 7月24日(土) 10:00~12:00 『Seaグラス/前田昌子 先生』
《材料費》400円 《対象》子ども(5歳以上)~大人 《定員》15人
 - 7月25日(日) 10:00~12:00 『天まで届け・新クロスランドタワー/岡部俊彦 先生』
《材料費》200円 《対象》幼児~大人 《定員》10人
 - 7月31日(土) 14:00~16:00 『おしゃれなスワッグづくりませえ~んか♪/筱岡成子 先生』
《材料費》500円 《対象》子ども(5歳以上)~大人 《定員》10人

※詳細は、チラシにてご確認ください

申込 チラシ裏面の参加申込書にご記入のうえ、7月11日(日)までにお申し込みください

※応募多数の場合は抽選となります

桜井裕子展「水匂-みずにおい-」

動物などをモチーフに、多様な素材や表現で制作された作品をお楽しみください

会期 8月10日(火)まで開催中 ※水曜休館
10:00~17:00(最終入場 16:30)
会場 アートハウスおやべ
料金 入場無料



桜井裕子《カモ猫》2018年

桜井裕子さんによるワークショップを、7月22日(木・祝)に開催します
詳しくは「夏のワークショップ2021」にてご確認ください

新型コロナウイルス感染症等の影響により、イベントの中止を含め開催内容が変更となる場合があります

クロスランドおやべ アートハウスおやべ イベントカレンダー

2021年7月							2021年8月						
日	月	火	水	木	金	土	日	月	火	水	木	金	土
				1	2	3	1	2	3	4	5	6	7
4	5	6	7	8	9	10	8	9	10	11	12	13	14
11	12	13	14	15	16	17	15	16	17	18	19	20	21
18	19	20	21	22	23	24	22	23	24	25	26	27	28
25	26	27	28	29	30	31	29	30	31				

新型コロナウイルス感染症の影響により、内容が変更となる場合があります

月	日	曜	会場	予定
7月	開催中		アートハウスおやべ	★桜井裕子展「水匂-みずにおい-」 8/10まで(水曜休館) 10:00~17:00
	10	土	クロスランドタワー	●空中カフェ 2021 11日まで 10:00~17:00(ラストオーダー 16:30)
	11	日	セレナホール	和の輪文化発表会
			屋外施設	クロスランドおやべミニ鉄道運行日 10:00~15:00(12:00~12:30 休憩)
	14	水	休館	
	17	土	クロスランドタワー	●空中カフェ 2021 19日まで 10:00~17:00(ラストオーダー 16:30)
	18	日	屋外施設	クロスランドおやべミニ鉄道運行日 10:00~15:00(12:00~12:30 休憩)
	21	水	休館	
			クロスランドタワー	●空中カフェ 2021 25日まで 10:00~17:00(ラストオーダー 16:30)
	22	木	アートハウスおやべ	★夏のワークショップ 貼って重ねて生き物コラージュ 10:00~【事前申込制】
			屋外施設	クロスランドおやべミニ鉄道運行日 10:00~15:00(12:00~12:30 休憩)
	23	金	アートハウスおやべ	★夏のワークショップ 色の魔法使いになろう 10:00~【事前申込制】
			屋外施設	クロスランドおやべミニ鉄道運行日 10:00~15:00(12:00~12:30 休憩)
24	土	アートハウスおやべ	★夏のワークショップ Seaグラス 10:00~【事前申込制】	
25	日	アートハウスおやべ	★夏のワークショップ 天まで届け・新クロスランドタワー 10:00~【事前申込制】	
		屋外施設	クロスランドおやべミニ鉄道運行日 10:00~15:00(12:00~12:30 休憩)	
28	水	休館		
31	土	アートハウスおやべ	★夏のワークショップ おしゃれなスワッグづくりませえ〜んか♪ 14:00~【事前申込制】	
8月	1	日	事務所	施設予約受付開始日 19:00~
	4	水	休館	
	8	日	屋外施設	クロスランドおやべミニ鉄道運行日 10:00~15:00(12:00~12:30 休憩)
	9	月	屋外施設	クロスランドおやべミニ鉄道運行日 10:00~15:00(12:00~12:30 休憩)
	11	水	休館	
	15	日	屋外施設	クロスランドおやべミニ鉄道運行日 10:00~15:00(12:00~12:30 休憩)
	18	水	休館	

●印はクロスランドおやべ、★印はアートハウスおやべの主催(共催)イベントです
【記載イベントは申請済みのものに限ります。また、関係者向けや掲載を希望されないイベントは記載していません】

猛将 木曾義仲

義仲 巴の魅力を全国に！
大河ドラマ誘致プロジェクト
発動中!!

第51回 妹尾最期

「俱利伽羅峠に想いを馳せて」

平家方との戦いに向かおうとした。

水島の戦いで、多くの味方の将兵を失った木曾義仲。さらに、妹尾兼康に裏切られ、怒り心頭の義仲は、兼康を討つため、義仲四天王の一人 今井兼平を派遣する。

兼康は板倉城(岡山県岡山市)に立て籠もり、義仲の軍勢を待ち構えていた。

しかし、義仲軍が攻めてきたと聞いて、兼康に味方した兵たちは逃げてしまった。兼康も逃げるが、兼康の子兼通が足を痛め、動けなくなってしまう。



子を捨てて逃げ落ちることを恥に感じた兼康は、我が子をかばいつつ、勇猛に戦うが、親子ともども義仲軍に討ち取られてしまう。

兼康を討ち取った義仲は、水島の戦いに勝利して勢いを盛り返しつつある

平家方との戦いに向かおうとした。

その義仲のもとに、京で留守を任せていた樋口兼光からの驚くべき一報が飛び込んできた。

「源 行家殿が、後白河法皇様に、殿のことを悪しざまに申ししております。法皇様は鎌倉の源 頼朝殿に上洛を促しているようです。」

義仲は、法皇の真意を確かめるため、平家との戦いを取りやめ、急ぎ、京へ引き返す。

義仲が戻ってくることを知った行家は、恐れをなして、京を立ち去る。

京に戻った義仲の屋敷に法皇の使者が訪れた。

朝廷に仕える公卿の九条兼実の日記「玉葉」には、法皇の使者に対して、義仲が「頼朝に都への上洛を勧めたこと、そして東海・東山の支配権を与えたことについて、義仲生涯の遺恨である」と抗議したと記されている。

庶民は、法皇と義仲が対立していることを噂した。都は騒然とした雰囲気

が漂い始めていた。

問い合わせ 商工観光課

(67) 1760 内線 461

魅力発見! おやべの

職場探訪

第14回

株式会社 ゴールドウイン

スポーツと環境を第一に考え、世界に貢献する企業に

1951年、津沢に前身である「津澤メリヤス製造所」を創業し70年の歴史を歩んできた株式会社ゴールドウイン。早い時期にスポーツ産業の隆盛を先取りし、一般メリヤスメーカーからスポーツウエア専門メーカーへと転身し、現在の方向性を確定付けました。

ゴールドウインは、マーケティングから開発、生産、販売までをグループ会社で一貫して行っており、津沢にある富山本店は製品づくりの開発拠点を担っています。素材メーカーや生産工場の協力のもと、素材の開発から加工、型紙設計、縫製、品質管理までをトータルに管理しています。2017年には研究開発施設である「テック・ラボ」を開設し、最先端の技術を駆使したスポーツウエアを開発しています。ラグビーやスポーツフライミングの日本代表チーム、身近なところではカターレ富山へウエアサポートなどを行っており、トップアスリートのウエア開発で培った技術は一般向けの製品開発にも活かされています。

皆さんは「スポーツの語源」をご存知でしょうか? スポーツは「遊ぶ」を意味する「sport」が変化した言葉。自然の豊かさに触れ、好奇心と謙虚さを忘れずに遊び、感動することは、ゴールドウインが愛するスポーツの原点であり、未来であると語ってくれます。昨今の環境問題はスポーツ・衣料の側面からも見過ごすこ

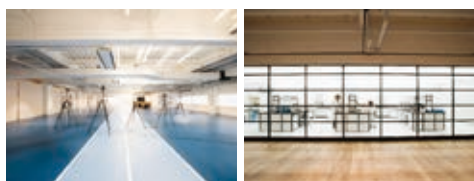

とできない重要課題であり、環境配慮型素材への転換や製品廃棄の削減を進める上で、富山本店が果たす役割は大きくなっていきます。

ゴールドウインは、美しい富山、そして小矢部の四季の中で、人と自然が共存することの大切さを考え、スポーツを愛する全ての人々の心と身体の健康をサポートする会社であり続けていきます。

働く人に聞きました



さん 学生時代は経済学を専攻しておりアパレルとは無縁でしたが、自分にとって身近な製品を取り扱う仕事がい

いと思えばゴールドウインを志しました。

総務部へ配属となった私は「服を作る」ことができない代わりに、工場見学や地域への活動を通し、「人との繋がりを作る」ことができます。繋がった人々がゴールドウインのファンになってくださるよう会社の魅力を伝えることも、会社や社員の支えに繋がる重要なことと感じています。まずは、この誌面をきっかけにゴールドウインに興味をもってください。一人でもいらつしゃれば幸いです。

「うちの会社の強み

その1 スポーツ・ファーストの精神のもと、仕事と遊びに境界を引かず、実践からよい良い製品を具現化する。その2 社員と家族の健康を重視(健康経営優良法人2021認定)

■事業所データ

事業所名	株式会社 ゴールドウイン
設立	昭和26年
業	製造業(スポーツアパレル)
所在地	清沢210
電話	61-4800

おやべ型1% まちづくり事業 紹介コーナー

令和2
年度分



今月は、「福上地区花壇づくり事業」と「森林保全管理事業」です。

7 福上地区花壇づくり事業(継続事業)

実施団体 福上自治会(参加者数 延べ220人)
事業内容 耕起・肥料・畝立て・植付け・除草等の花壇づくりを実践して花を植えることで地域交流の輪を広げ地域環境の保全につなげる。
ひと言 防草・保水のためにパーク材を敷き詰めて、美しく仕上げました。花壇内にブロックを設置して花壇の立体的な造成を図り、球根花を取り入れて春夏の花の多様化を図ることができました。
事業費 175,671円(うち補助金額150,000円)
事業費内訳 花苗代、肥料代、資材費等



花壇整備



植栽作業

8 森林保全管理事業(継続事業)

実施団体 南谷地区振興会(参加者数 延べ51人)
事業内容 旧岩尾滝小学校北側の御来光山周辺の荒廃森林の整備、植樹、遊歩道の新設等。
ひと言 コロナ禍にあつて、遊歩道の散策を含む行事が中止となったため、計画回数を減らしましたが、次年度以降の利用に向けて、しっかり管理を行いました。
事業費 121,877円(うち補助金額114,000円)
事業費内訳 草刈機替え刃代、燃料費、資材費等



準備完了

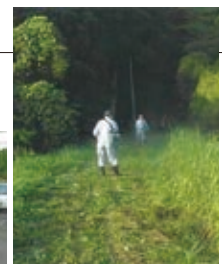

除草作業

高岡地区広域圏からのお知らせ

高岡市美術館創立70周年記念 70年のキセキ 人生に寄り添うコレクション 高岡市

創立70周年を記念したコレクション展の第二弾。夏は、「あなた」の人生のさまざまな場面に寄り添ってくれる作品がある—そんな観る人の一生の物語をイメージして展覧会を構成します。



◀小坂勝人 夏 1940年 高岡市美術館蔵

と き 7月16日(金)~8月29日(日)
開館時間 9:30~17:00(入館は16:30まで)
休館日 月曜日(祝日の場合、翌日)
ところ 高岡市美術館
料 金 一般 500円(前売券・シニア・団体400円)
 高校・大学生 300円(団体 240円)
 中学生以下 無料
問い合わせ 高岡市美術館 ☎20-1177

ざんねんな昆虫展

氷見市

シリーズ430万部突破! 大人気書籍『ざんねんないきもの事典』(高橋書店)と夢のコラボ。「ざんねんな昆虫」たちのユーモアあふれる一面をイラストで紹介。本物の昆虫の標本も展示予定です。



と き 7月16日(金)~9月5日(日)
開館時間 10:00~16:00(入園は15:30まで)
 ※入園制限に関する最新情報は、海浜植物園ホームページをご確認ください。
ところ 氷見市海浜植物園 2階 ワークショップルーム
料 金 大人 500円、4歳以上中学生以下 300円
 4歳未満 無料
問い合わせ 氷見市海浜植物園 ☎91-0100

好評発売中!

小矢部市と一緒に、市内で移住・定住をご検討の貴方を応援いたします。

定住者支援・固定金利特約型住宅ローン



3年固定特約型 年0.50%
 5年固定特約型 年0.80%
 10年固定特約型 年0.80%

対象者

・小矢部市より「定住促進住宅取得助成金」を受け取ることのできる方
 ・一般社団法人しんきん保証基金または全国保証株式会社の保証を受けられる方
 ※詳しい内容は、各本支店窓口・得意先係までお問い合わせください。

【取扱期間】令和3年2月24日(水)~令和4年3月31日(木)



石動信用金庫



富山県内聖火リレーが開催されました

新型コロナウイルス感染症拡大の影響で公道リレーは中止となりましたが、代替イベントとして点火セレモニーが6月2日(水)に高岡スポーツコア、6月3日(木)に富岩運河環水公園にて開催されました。小矢部市出身者として、アテネ五輪ホッケー女子日本代表の坪内利佳さんや加賀谷辰夫さんが聖火ランナーを務めました。179人のランナーがそれぞれの願いを込めて「トーチキス」で聖火をつなぎました。



NPO法人 おやベスポーツクラブからのお知らせ

申し込み・問い合わせ
NPO法人 おやベスポーツクラブ ☎68-0588
植生2124-1(文化スポーツセンター内、月曜日休館)

★第15回 夏の自然体験教室2021 おもしろアドベンチャーキャンプin能登

～とびだせ!夏休み! 1泊2日の大冒険!～

日程 8月20日(金)～21日(土)
場所 県立能登少年自然の家
(鳳珠郡能登町)
対象 小学3年生～6年生の男女
定員 先着20人
※定員になり次第、締め切ります。
内容 海沿い探検&魚釣り、その他いろいろ楽しいことが
てんこ盛り♪
大自然の中でおもいきり遊んでたたくましくなろう!
※参加費およびその他詳細は、おやベスポーツクラブまで
お問い合わせください。



市民プールオープン!

開放期間 7月20日(火)～8月31日(火)
※8月15日(日)は、お休み
開設時間 10:00～17:00(月～金曜日)
9:00～17:30(土・日曜日、祝日)
入場料 大人 110円、中学生 60円
小学生 40円

- 小学生未満の入場の際は、保護者または付き添い人の同伴が必要です。
- 幼児プールは、誰でも自由に利用できます。
- 小学生の50mプールご利用は、保護者同伴入水でのご利用となります。
- 未就学児の25m、50mプールのご利用はできません(幼児プールのみとなります)。

「青空の下の水泳教室」 参加者募集!!

幼児・小学生に「水」への親しみをもってもらい、健全な身体を育成するために実施します。

日程 《1期》7月24日(土)～25日(日)
《2期》7月31日(土)～8月1日(日)
《3期》8月7日(土)～8日(日)
時間 10:00～11:00
場所 小矢部市民プール 25mプール
対象 5歳以上の幼児・児童
定員 各コース、先着10人
参加料 2,000円(税別)

保護者、大人も
参加できます

○新型コロナウイルス感染防止対策に、ご協力をお願いします(受付時の検温、セルフチェック、更衣室の入場制限等)。

申し込み・問い合わせ
・～7月20日(火)
スポーツアカデミー小矢部 ☎68-0558
・7月21日(水)～
小矢部市民プール ☎67-1818

(公財)小矢部市体育協会表彰式の開催

6月6日(日)、小矢部陸上競技場で令和2年度(公財)小矢部市体育協会表彰式が行われました。永年支部長、役員として重責を果たされた人や富山県大会、全国大会等で活躍された選手が表彰されました。



被表彰者は次のとおりです(敬称略)。

武部 卓也(子撫地区体育協会)、岡田 幸弘(子撫地区体育協会)
額谷 昌志(子撫地区体育協会)、川原 裕大、土部 朋毅
吉田 伶、松井 杏、小谷内 葵子、西田 琴音、宮本 葵
西守 由依莉、清水 彩凧、石畠 来美、加藤 心寧
富山県立石動高等学校男子ホッケー部
富山県立石動高等学校女子ホッケー部

令和3年度全国高等学校総合体育大会ホッケー競技 8月に開催!

石動高校男女ホッケー部が出場します。女子ホッケー部は、今大会3連覇を目指します。選手の皆さんに温かいエールをお願いします。

日程 8月14日(土)～18日(水) ※開会式:8月13日(金) [クロスランドおやべ]
会場 小矢部ホッケー場、小矢部市野外運動広場、小矢部陸上競技場
※新型コロナウイルス感染症拡大防止のため、観覧は選手・関係者のみとなります。



無料相談

	内 容	と き	場 所	問い合わせ	
年 金 相 談	<p>砺波年金事務所での手続きが必要な未支給年金や老齢基礎年金請求など、気軽にご相談ください。</p> <p>※ご相談は、予約相談となっています。事前に砺波年金事務所へ予約をお願いします。当日は、日本年金機構から委託を受けた社会保険労務士が担当します。</p>	8/3、9/7(火) 10:00～15:00	小矢部市役所 5階 会議室	<p>砺波年金事務所 ☎(0763)33-1725 (音声案内①の後②)</p>	
消 費 生 活 相 談	悪質商法・架空請求・多重債務など	毎週火・木・金曜 9:30～16:00	小矢部市役所 生活環境課 消費生活相談室	<p>生活環境課 ☎67-1760 内線735</p>	
縁結び交流サロン	<p>婚活についての悩み、質問など、気軽にご相談ください。おやべの縁結びさんがお話を伺います。</p> <p>※お越しの際は、事前にご連絡ください。</p>	毎月第3木曜 7/15、8/19 19:00～21:00	小矢部市民交流プラザ (城山町1-1)	<p>定住支援課 ☎67-1760 内線733 ☎50-9177</p>	
にこにこ相談会	<p>お子さんの就学・発達・学習・行動など気軽にご相談ください。</p> <p>※お子さんと一緒にお越しください。</p> <p>※事前にお申し込みください。</p> <p>以下の印の日は、専門スタッフも常駐します。 ◇視覚 ◆聴覚 ◎言語 ●体の動き</p>	<p>7/20(火)</p> <p>8/5(木) ●</p> <p>8/17(火) ◎</p>	<p>13:30～ 16:30</p>	<p>南砺市 地域包括ケアセンター</p> <p>小矢部市 総合保健福祉センター</p> <p>南砺市 地域包括ケアセンター</p>	<p>小矢部市教育委員会 教育総務課 ☎67-1760 内線532</p>
教 育 相 談	<p>児童生徒や保護者の皆さんの相談を受け付けます。</p> <ul style="list-style-type: none"> ● 学校生活や部活動、友達のこと ● 学習や進路のこと ● 体や健康のこと ● 家での生活や親子のこと 	毎週月～金曜 9:00～17:00	相談専用電話 ☎68-0783 ※電話相談のみ	<p>小矢部市 教育センター ☎67-0758</p>	
悩 み ご と 相 談		7/27、8/3(火) 13:30～16:30			
法 律 相 談	<p>※時間予約制、6人まで</p> <ul style="list-style-type: none"> ● 相談者は小矢部市民に限る。 ● 相談回数は2回まで(同一案件) 	8/3(火) 13:30～16:30			
行 政・人 権 相 談		7/13、8/10(火) 13:00～16:00	小矢部市総合 保健福祉センター	<p>小矢部市 社会福祉協議会 ☎67-8611 ☎67-5550</p>	
住 宅 リ フ ォ ー ム 相 談		7/16、8/20(金) 13:00～16:00			
在 宅 介 護 相 談		毎週月～金曜 8:30～17:00			
福 祉・ボ ラ ン テ ィ ア 相 談					
子 育 て 相 談		毎週月～金曜 9:00～16:00	小矢部市総合 保健福祉センター	<p>家庭児童相談室 母子・父子自立支援 相談室 ☎67-8615</p>	
母 子・父 子 自 立 支 援 相 談					
家 庭 児 童 相 談		毎週月～金曜 9:00～17:00			
D V 悩 み 相 談	直通電話 ☎67-3450				
働 く 人 の メンタルヘルス (心の健康相談)	<p>50人未満の職場で働いている人や、労働衛生管理を担当している人たちの心の健康相談を行います。</p> <p>※事前予約が必要です。</p>	<p>7/13(火)</p> <p>7/21(水)</p> <p>7/28(水)</p> <p>8/3(火)</p> <p>8/10(火)</p>	<p>9:00～ 17:00</p>	<p>小矢部大病院</p> <p>となみの心療クリニック</p> <p>松岡病院</p> <p>砺波サナトリウム福井病院</p> <p>小矢部大病院</p>	<p>砺波地域産業保健 センター (砺波医師会内) ☎(0763)33-7715</p>
看 護 職 員 就 業 支 援 相 談	<p>再就業などを希望する看護職員等を対象に、専門相談員が情報提供や復職に関する悩みごと相談に応じます。</p>	<p>7/20(火)</p> <p>7/21(水)</p> <p>7/29(木)</p>	<p>10:00～ 16:00</p>	<p>ハローワーク小矢部</p> <p>ハローワーク砺波</p> <p>砺波厚生センター</p>	<p>富山県看護協会 ☎(076)433-5680 富山県ナースセンター ☎(076)433-5251</p>
犯 罪・事 故 被 害 相 談	<p>犯罪や事故などの被害に関する相談を受け付けます。</p>	月～金曜 10:00～16:00	☎(076)413-7830 ※電話相談のみ	<p>(公社)とやま被害者 支援センター ☎(076)413-7820</p>	
【わくわく広場】 障 害 児・発 達 障 害 等 の 相 談 会	<p>障害児・発達障害等を抱えた家族が集って思いを語り、一緒に考え合う場です。</p> <p>※事前連絡が必要です。</p> <p>※偶数月：臨床発達心理士による無料相談あり</p>	毎月第1水曜 11:00～12:00	特定非営利活動法人 わくわく小矢部	<p>わくわく小矢部 ☎67-5360</p>	

子育て支援センターのご案内

7/19～8/21開催分
を掲載しています

ひまわり

月～金(祝除) 9:30～12:00、13:00～16:00
☎67-4330 (石動きらりこども園内)
対象:未就園児と保護者、妊婦

7/29(木)～30(金) 9:30～ 身体計測
8/ 2(月)～6(金) 9:30～ 夏祭りを楽しもう
10(火)～12(木) 9:30～ 8月のおりがみ

※8月13日(金)～17日(火)はお休みします。

つぼみ

月～金(祝除) 9:30～12:00、13:00～16:00
☎67-8084 (大谷こども園内)
対象:未就園児と保護者、妊婦

7/26(月)～29(木) 9:30～ 水遊びを楽しもう!
30(金) 10:30～ 誕生会
8/ 2(月)～6(金) 9:30～ 夏まつりを楽しもう
3(火) ★訪問日
18(水)～20(金) 9:30～ 手作りおもちゃで遊ぼう

※8月13日(金)～17日(火)はお休みします。

かんがるー

月～金(祝除) 9:30～12:00、13:00～16:00
☎69-7524 (蟹谷こども園内)
対象:未就園児と保護者、妊婦

7/26(月)～29(木) 9:30～ 水遊びを楽しもう!
28(水) ★訪問日
30(金) 10:30～ 誕生会
8/ 2(月)～6(金) 9:30～ 夏まつりを楽しもう

※8月13日(金)～17日(火)はお休みします。

あおば

月～金(祝除) 9:00～15:00
☎67-0833 (石動青葉保育園内)
対象:未就園児と保護者、妊婦

毎週月～金曜日 9:00～ 室内遊び、お庭遊び
書籍貸出、身体測定
毎週火*・金曜日 10:30～ 離乳食講座
あおばごはん体験(お子さんのみ)

※最終火曜日は、離乳食講座を開催しません。

※8月13日(金)～16日(月)はお休みします。

さくらんぼ

月～金(祝除) 9:30～15:30
☎67-0442 (石動西部こども園内)
対象:未就園児と保護者、妊婦

毎週木曜日 絵本貸出日
7/20(火) 9:30～ あしがたアート&てがたアート全2回
「②たこ」
21(水) 10:00～ 親子ふれあいヨガ
26(月) 10:00～ 誕生会
27(火) 10:00～ 作って遊ぼう 赤ちゃんにも大人気
「キラキラウォーターボトル」
27(火) 10:45～ トーク&ティー
28(水) 10:00～ 身体測定
29(木) 10:00～ バルーンアート
8/ 3(火) 9:30～ あしがたアート&てがたアート全2回
「①あしがたでスイカ」
9月のカレンダー「となりのトトロ」
4(水) 10:00～ 教えて給食先生(食事に関する相談)
5(木) 10:00～ ベビーマッサージ
6(金) 10:30～
10(火) 9:30～ あしがたアート&てがたアート全2回
「②てがたでかき氷」
19(木) 10:00～ 親子ふれあいヨガ(小矢部市民交流プラザ)
20(金) 10:30～ ベビーマッサージ

※8月11日(水)～18日(水)はお休みします。

※7・8月は通常の利用はできませんが、密集を避けるために感染予防の措置を取らせていただきます。利用を希望される人は、事前に各施設に電話にてお問い合わせください。

どんぐり

月～金(祝除) 9:00～15:00
☎54-5576 (清水2741-5(津沢こども園そば))
対象:未就園児と保護者、妊婦

7/20(火) 10:00～ ハンドメイド講座
「UVレジンアクセサリーをつくりましょう」
21(水) 10:00～ 身体測定
27(火) 10:00～ ベビーマッサージ
28(水) 10:00～ お誕生会
29(木) 10:00～ 地域とのふれあい「寒天であそびましょう」
30(金) 10:00～ 手形・足形アート「海の仲間たち」
8/ 3(火) 10:00～ ベビーマッサージ
5(木) 10:00～ 身体測定
6(金) 10:00～ おはなしの会
パネルシアター「おおきなたいこ」
10(火) 10:00～ ベビーマッサージ
17(火) 10:00～ ハンドメイド講座
「ディフューザーをつくりましょう」
18(水) 10:00～ 親子ヨガ
20(金) 10:00～ バルーンアート

※8月13日(金)～16日(月)はお休みします。

わくわく

月～土 8:30～14:30
☎67-5360 (わくわく小矢部内)
対象:乳幼児とその兄弟姉妹(就学児も可)と保護者

7/20(火) ～11:30 発育測定
8/ 4(水)～6(金) ～11:30 ヨーヨーつりをしよう!
10(火) ～11:30 発育測定 ミニシアター

※8月15日(日)～17日(火)はお休みします。

★印の日は、保育コンシェルジュ、子育て支援コーディネーターが訪問します。子育て、保育サービスなど、何でもお気軽にご相談ください。新型コロナウイルス感染症の状況により、訪問が中止となる場合があります。

問い合わせ こども課 ☎67-8603

わんぱくひろば

参加費
無料

身体を動かして、親子のスキンシップを
楽しみましょう。

対象 2歳以上の入所入園前の子ども

定員 各日 先着10組まで

日時 7月15日、8月5日、12日、26日(木)
10:30～11:15 (受付 10:30まで)

場所 小矢部市文化スポーツセンター

問い合わせ NPO法人 おやベスポーツクラブ ☎68-0588

※水筒・タオル・着替えなどを持参のうえ、運動できる服装でお越しください。

体調不良等の場合は、参加を控えてください。

親と子の健康づくり

予約・問い合わせ 健康福祉課 ☎67-8606

ところ 総合保健福祉センター 持ち物 母子健康手帳など

行事名	開催月日	受付時間	対象者	備考
こどもの健康相談	毎週火曜日	9:30~11:00	乳幼児とその家族	身体計測、子育て相談、栄養相談など ※密を避けるために入室制限があり、お待ちいただく場合があります。
たんぽぽ相談会	8月3日(火)	9:30~11:00	乳幼児とその家族(要予約)	育児やお子さんの発達に関する個別相談(心理相談員)
4か月児健診	8月10日(火)	午後	令和3年4月生	お子さんの健康や発達の確認、離乳食や予防接種の話など 持ち物:アンケート用紙
10か月児健康相談会-ごきげんらんど-	8月26日(休)	午前	令和2年10月生	発達・育児・食生活についての相談会 持ち物:アンケート用紙
1歳6か月児健診	8月25日(水)	午後	令和2年2月生	お子さんの健康や発達を確認する大切な健診です。 持ち物:歯ブラシ、コップ、タオル、アンケート用紙
3歳児健診	8月4日(水)	午後	平成30年2月21日生~平成30年3月27日生	☆3歳児健診では、事前に「目・耳の検査」を行っておいってください。
フッ素塗布事業	【フッ化物塗布券の有効期間】 平成30年6月生・12月生、令和元年6月生まれの人 →7月31日(土)まで			※今年度対象の人には『フッ化物塗布券』を郵送します。 フッ化物塗付券の有効期間を確認のうえ、期間内にご利用ください。
オンライン妊産婦・こども健康相談	毎週月曜日	9:30~11:00	妊産婦 乳幼児とその家族(要予約)	ビデオ会議システム「Zoom」を活用したオンライン相談窓口を設置しました。1回30分程度です。申し込み後、日時について連絡をします。※【Eメール】kenfuku@city.oyabe.lg.jpへ件名に「オンライン相談申し込み」と入力し、お申し込みください。

※新型コロナウイルス感染症の拡大状況等により、時間変更・中止・延期となる可能性があります。市ホームページ、おやべっ子すこやか情報メール(登録するには、oyabe@emp.ikkr.jpへ空メールを送信)等で確認してください。

休日在宅当番医

診療時間 9:00~17:00

※都合により変更になる場合があります。

7月	11日(日)	太田病院	内科 新富町3-11	☎67-0443	8月	1日(日)	西野内科病院	内科 本町6-30	☎67-1730
	18日(日)	井上内科医院	内科 今石動町1-5-31	☎68-0082		8日(日)	中川整形外科クリニック	整形 綾子3978	☎68-2550
	22日(木)	大野クリニック	内/消/小児科 小矢部町1-1	☎67-1475		9日(月)	つざわ津田病院	内科/婦人科 新西117-1	☎61-8585
	23日(金)	畠山内科クリニック	内科 植生356-4	☎67-8088		14日(土)	松岡病院	精神/内科 畠中町4-18	☎67-0025
	25日(日)	ひがき皮膚科医院	皮膚科 石動町8-28	☎67-1063		15日(日)	北陸中央病院	内科 野寺123	☎67-1150

※発熱等の症状がある場合は、事前に医療機関へ電話連絡をし、医師の指示に従ってください。

泥チョコ作り

泥チョコ作り

(5歳児)

泥と水をボールに入れ泡だて器でかき混ぜている子どもたち。

Aちゃん「泥、大盛り入れすぎじゃない?」

Bちゃん「これ混ぜて〜だれか〜!」

Cちゃん「だれか押さえとる人いるよ!」

Dちゃん「水、入れて〜!」

Aちゃん「足りんかったら持つてくるよ!」

Dちゃん「硬いから、水入れて〜混ぜ混ぜ!」

Bちゃん「ボール、小さいなあ。お玉で泥、出す?」

Cちゃん「あら、水があればいい!」

Aちゃん「水、汲んできました!」

Cちゃん「次、砂も持つてこよう!」

Dちゃん「あら、なめらか!」

と言いつつ、役割分担をしたり泥の硬さを調節したりしながら、泥チョコ作りを楽しんでいました。

一番高い山

(4歳児)

砂場にたくさんさんの砂が運ばれてきました。みんなで山を作って遊んでいると、

Eくん「一番高い山できた!」

Fくん「立山って言うんやよ!」

Eくん「もつと高くして、宇宙まで行くがにしよう!」

ささやかなことに、たくさんさんの思いを注いでいる子どもたちの日常から...

Fくん「もつともーと高くしよう!」

高い山を目指して、みんなで大きく大きくしていました。

靴下がいない!

(3歳児)

午睡から起きて靴下を履こうとする...

Gちゃん「Gちゃんの靴下がいない!」

保育者「あれ?」

Hちゃん「どこといったのかな?」

Iくん「Gちゃんの靴下、かくれんぼしてるのかな?」

Gちゃん「もう出てきて〜!」

かくれんぼをして遊ぶのが大好きな子どもたち。靴下もかくれんぼしてると思ったのかな?

この後、みんなで靴下探しをする

と見つかり、ひと安心のGちゃんでした。

カエルの気持ち

(2歳児)

捕まえたカエルを透明パックに入れて観察中。

Jくん「カエル、怒ってる!」

保育者「怒ってる?」

Kくん「カエル、泣きそうじゃない?」

保育者「ここから出たんかな?」

Lくん「つん...泣いてる...」

狭い透明パックの中で過ごすカエルの気持ちに寄り添う優しいJくん

でした。



40歳、50歳、60歳、70歳の人へ

歯周疾患検診のお知らせ

歯を失う原因の第1位は歯周疾患です。歯周疾患は気付かないうちに進行しています。近年では歯周疾患が糖尿病などの生活習慣病の悪化に関係していると指摘されています。今年度対象の人には、7月中旬に「歯周疾患検診受診票」を送付します。ぜひこの機会に検診を受けましょう!

- 対象者 40歳、50歳、60歳、70歳の人(令和4年3月31日現在の年齢)
- 場所 市内歯科医療機関
- 内容 問診、歯周疾患検診、歯科保健指導
- 検診料金 1,000円(医療機関で支払います。)
- 受診期限 令和4年3月31日(木)まで ※年度内1回のみ
- 受診方法 希望の市内歯科医療機関へ予約し、「歯周疾患検診受診票」、保険証を持参のうえ、期限内に受診してください。

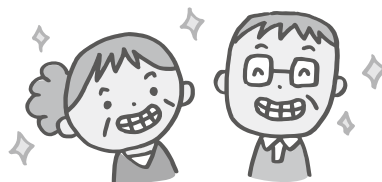

成人の健康づくり

行事名	開催月日	受付時間	会場	備考
成人健康相談	毎週火・金曜日	9:30~11:00	総合保健福祉センター	内容:生活習慣病予防に関する相談および血圧や体組成測定、ひきこもり、心の健康など
もの忘れ相談会	毎週木曜日	13:30~15:30	総合保健福祉センター	内容:もの忘れが気になる、心配などの相談
認知症あんしん会	8月26日(木)	13:30~15:30	総合保健福祉センター	内容:認知症の症状や介護などに関する相談
家族相談会	8月17日(火)	10:00~11:30	地域活動支援センターひまわり	内容:障害者家族のための相談 問い合わせ:地域活動支援センターひまわり ☎67-7340
こころの健康相談	予約制ですので、予約先へお問い合わせください。		総合保健福祉センター	内容:ストレスや心の悩みに関する相談(約1時間) 予約先:健康福祉課 ☎67-8606
心の健康相談	予約制ですので、予約先へお問い合わせください。		砺波厚生センター小矢部支所	内容:ひきこもりや精神保健福祉の相談 予約先:砺波厚生センター小矢部支所 ☎67-1070

ケーブルテレビ健康情報番組

番組名	放送期間と時間	放送内容
健康サポート (新・おやべランド内)	7月19日(月)~7月25日(日) 6:00 8:00 12:00 15:00 18:00 22:00	「骨粗しょう症について」 講師:北陸中央病院 整形外科医長 高戸 慶 ^{たかと けい} 氏

売地・中古住宅・アパート情報“多数取扱”



『小矢部の不動産 おまかせください』

土地・戸建て住宅など
あなたの不動産を無料査定致します!
お気軽にお問い合わせください♪

<http://www.athomeoyabe.com>



宅地建物取引業 富山県知事免許(9)第1535号
アットホーム株式会社
小矢部市野端86番地 ☎(0766) 68-2556



「退院後すぐ家に戻るのが不安…」、
「安心した生活を送りたい」などなど、
冠婚葬祭やご家族様のご都合に応じた
宿泊が可能です。

お食事・入浴・体操もあります!

花かごショートステイ 現在、空室あり!!

花かご デイサービス(リハテラス)・ショートステイ
小矢部市桜町1800番地 ☎0766-68-0555
<https://hanakosann2016.wixsite.com/hanakago>

詳細はホームページをご覧ください。
お問い合わせお待ちしております。



がん検診のお知らせ



集団検診 (地区公民館等で受ける検診)

7月26日(月)から各地区で集団検診が始まります。

日程は、折り込みの「がん検診・健康診査のご案内」(水色)をご覧ください。

なお、結核・肺がん検診の受診票は、お住まいの地区の検診日からおおむね3週間前に送付します。受診票が届かない人で、職場等で受ける機会のない人も受診できます。受診希望の人は、健康福祉課までお問い合わせください。
※新型コロナウイルス感染症の拡大状況等により、中止・延期となる場合があります。

結核・肺がん検診受診票送付予定日

地区名	発送日(予定)	地区名	発送日(予定)	地区名	発送日(予定)
松沢	7月上旬	北蟹谷・東蟹谷	8月上旬	宮島・東部	9月中旬
埴生・南谷・石動	7月中旬	津沢	8月中旬	正得・荒川・若林	10月中旬
水島・藪波	7月下旬				

施設検診 (医療機関で受ける検診) 「受診券」が必要です。事前に健康福祉課へお申し込みください。

検診(査)名	検査方法	施設等
胃がん検診	胃部エックス線撮影(バリウム検査)	太田病院・大野クリニック・北陸中央病院
	胃内視鏡検査(胃カメラ検査)	太田病院・大野クリニック・西野内科病院・沼田医院・北陸中央病院 ※新型コロナウイルス感染症拡大状況等により、胃内視鏡検査を自粛する場合があります。
子宮がん検診	頸部または頸体部の視診、細胞診	県内協力産婦人科
乳がん検診	視触診、マンモグラフィ	北陸中央病院 対象:1方向 40歳代以外の女性 2方向 40歳代女性
肺がんCT検診	胸部低線量CT検査	北陸中央病院 対象:40歳以上の人 ※令和2年度にこの検査を受けた人(2年連続)は、受診できません。
前立腺がん検診	血液検査(腫瘍マーカー)	北陸中央病院
大腸がん検診	便潜血反応検査	検査セット配布場所:健康福祉課 提出場所:健康福祉課、市民課
肝炎ウイルス検診	血液検査 (B型・C型肝炎ウイルス検査)	対象者:40歳以上の人で、過去に肝炎ウイルス検査を受けたことがない人 実施場所:市内協力医療機関

熱中症警戒アラート発表時の熱中症予防行動

環境省 熱中症

検索

「熱中症警戒アラート」は、熱中症の危険性が極めて高い暑熱環境になると予想される日の前日17:00と当日5:00に都道府県ごとに発表されます。発表があれば、市の防災・緊急メールの配信や、ケーブルテレビによりお知らせします。発表されている日には、以下の熱中症の予防行動を積極的にとりましょう。



- 外出はできるだけ控え、暑さを避けましょう。
- 熱中症のリスクが高い人(高齢者、子ども、持病のある人、肥満の人、障害者など)に声かけをしましょう。
- 普段以上に「熱中症予防行動」を実践しましょう。
 - ・1日当たり1.2リットルを目安にのどが渇く前に水分補給
 - ・屋外で人と十分な距離(2m以上)を確保できる場合は適宜マスクを外す。
- 外での運動は、原則、中止/延期をしましょう。
- 暑さ指数(WBGT)を確認しましょう。

暑さ指数(WBGT)とは

気温、湿度、輻射熱(日差し等)からなる熱中症の危険性を示す指標。「危険」「厳重警戒」「警戒」「注意」「ほぼ安全」の5段階あり、段階ごとに熱中症を予防するための生活や運動の目安が示されているので、日常生活の参考にしましょう。



今月のオレンジカフェ (認知症カフェ)

「家族が認知症かも…」 「家族の介護のことで困っている…」 など、認知症のことで悩んでいませんか?

一人で悩まず、ご都合のよい時間に気軽にお越しください。お待ちしております。

無料

自谷店

日時 7月24日(土) 《受付》13:30~15:30
※次回は8月28日(土)に開催します。
場所 はっちょうとんぼデイサービス(白谷6520 ☎69-7227)

芹川店

日時 7月19日(月) 《受付》9:30~11:30
※次回は8月23日(月)に開催します。
場所 ビスケットデイサービス かいぐん(芹川3887-1 ☎68-0266)

城山店

日時 7月10日(土) 《受付》13:30~15:30
※次回は8月7日(土)に開催します。
場所 デイサービス 心楽(こらく)(城山町2-42 ☎67-6611)

問い合わせ 地域包括支援センター(健康福祉課内) ☎67-8605 FAX 67-8602(鷺島15)

6月中の
住民異動

転入	28人
転出	62人
出生	11人
死亡	35人

人口と世帯

6月30日現在

総人口	29,233人 (うち外国人 538人)
男	14,253人
女	14,980人
世帯数	10,567世帯 (うち外国人のみの世帯 424世帯)

母乳で元氣

もりかわ えいすけ
森川 瑛介ちゃん(9カ月)

まこと さえ
父 誠さん 母 紗衣さん

小矢部市 清水

「パッパ〜!!」「マッパ〜!!」とおしゃべりが上手になってきた瑛ちゃん。いつもみんなににっこり笑顔をプレゼントしてくれてありがとう。ひとつひとつの仕草がとっても愛おしいです。お兄ちゃんといっしょにたくさん食べて遊んで泣いてたくましく育ってね。



絵本



おさんぽのおやくそくだもの さだに やすのり 文 わたなべ あや 絵

ヤングアダルト



高校一冊目の参考書 船登 性希 著

郷土



新版 富山の百山 富山県山岳連盟 編

文学・小説



世阿弥最後の花 藤沢 周 著

おすすめBOOK ニューBOOKガイド

BOOK

気軽に立ち寄って 居心地良く学べる

図書館からのお知らせ



小矢部市民図書館

☎ 67-2056

開館日・開館時間

- ・火～金 9:30～19:00
- ・土日祝 9:30～17:00

休館日

- ・月曜日(祝日、振替休日の場合は開館)
- ・月曜開館日の翌平日
- ・年末年始
- ・特別図書館整理日

津沢コミュニティプラザ 図書コーナー

☎ 61-2270

開館日・開館時間

- ・火～日 8:30～17:30
- ・祝日 8:30～17:30

休館日

- ・月曜日(祝日、振替休日の場合は開館)
- ・月曜開館日の翌平日
- ・年末年始
- ・特別図書館整理日

詳しくはHPをご覧ください

<https://oyabe-lib.jp>



市営駐車場

図書館利用者割引

認証機を通して
3時間 無料

新着図書案内

おすすめBOOK

◆一般図書◆

幸せな人生のつくり方

「雨だるさん」の本

ひとりを愉しむ食事

絵本のお菓子

マンガでわかる楽しい草取り

◆文学・小説◆

インドラネット

宗棍

琥珀の夏

本心

黒牟城

◆児童書◆

放課後オンライン

榎本武揚

もののついかたえじてん

日本サンショウウオ探検記

小学生のための卓球上達バイブル

◆絵本◆

ぼくのがっこう

あまがえるのぼうけん

かぶとむしのぶんぶんちゃんうまれたよ

チーターじまんのてんてんは

うまれてそだつ

二コラ・デイビス

鈴木のりたけ

たてのひろし

ねもとまゆみ

みやげゆま

坂東眞理子

佐藤 純

有元 葉子

太田さちか

西尾 剛

桐野 夏生

今野 敏

辻村 深月

平野啓一郎

米澤 穂信

みずのまい

加来 耕三

坂本 京子

関 慎太郎

原田 隆雅

坂東眞理子

佐藤 純

有元 葉子

太田さちか

西尾 剛

桐野 夏生

今野 敏

辻村 深月

平野啓一郎

米澤 穂信

みずのまい

加来 耕三

坂本 京子

関 慎太郎

原田 隆雅

鈴木のりたけ

たてのひろし

ねもとまゆみ

みやげゆま

二コラ・デイビス

坂東眞理子

佐藤 純

有元 葉子

太田さちか

西尾 剛

桐野 夏生

今野 敏

辻村 深月

平野啓一郎

米澤 穂信

みずのまい

加来 耕三

坂本 京子

関 慎太郎

原田 隆雅

津沢コミュニティプラザ

図書コーナー

小学生

7月17日(土)～8月29日(日)

市民図書館

津沢コミュニティプラザ

図書コーナー

心に残った本を紹介するノートです。

持参していただいた人には記念品を差し上げます。

子ども向けイベント

どくしよきろくノート

駅図書館「鉄道ジオラマ展」

鉄道ジオラマ模型を走行します。

パネル等の展示も行います。

日時 8月8日(日) 午後1時～3時

9日(月) 午前9時30分～午後3時

場所 市民図書館 2階研修室

図書館のイベント

ミニおはなし会

おはなし会(折り紙も行います。)

英語で絵本

アニメのじかん

いずれも参加申し込みの必要はありません。

わくわくアート教室

《要申し込み》詳しくは、HPをご覧ください。

発行・小矢部市

編集・企画政策部企画政策課

富山県小矢部市本町1番1号

TEL 0766(67)1760

FAX 0766(67)5683

古紙配合率70%再生紙

TOYOINK UD FONT by MORISAWA

見やすいユニバーサルデザインフォントを採用しています。