

【物件詳細】

令和4年3月3日 登録

共通情報	所在地	小矢部市水島1113-1					
	売却・賃貸の別	売却		鉄道駅	あいの風鉄道石動駅	5,900 m	
	売却の場合	希望価格 970万円		バス停	市営バス 水島バス停	500 m	
	賃貸の場合	月額	円		保育所等	水島保育所	900 m
		敷金	円		小学校	津沢小学校	1,200 m
		礼金	円		中学校	津沢中学校	2,000 m
		共益費	円		コンビニ	セブンイレブン津沢店	1,000 m
		更新料	円		スーパー	ピアゴ小矢部	5,700 m
	その他	円		ドラッグストア	アオキ 小矢部中央店	5,700 m	
	引渡し可能時期	即時		総合病院	北陸中央病院	4,200 m	
取引形態	媒介		その他施設	能越自動車道 小矢部東IC	2,100 m		
空き家情報	建築年月	平成5年12月		電気	<input checked="" type="checkbox"/> 引込済み <input type="checkbox"/> その他		
	構造	木造瓦葺 2階建		ガス	<input checked="" type="checkbox"/> 単独 <input type="checkbox"/> 共同 <input type="checkbox"/> その他		
	用途	居宅		水道	<input type="checkbox"/> 上水道 <input checked="" type="checkbox"/> 井戸 <input type="checkbox"/> その他		
	述べ床面積	182.17㎡		下水道	<input type="checkbox"/> 下水道 <input checked="" type="checkbox"/> 浄化槽 <input type="checkbox"/> その他		
	空き家となった時期	平成26年		風呂	<input checked="" type="checkbox"/> ガス <input type="checkbox"/> 灯油 <input type="checkbox"/> 電気		
	修繕の必要性	有		トイレ	<input checked="" type="checkbox"/> 水洗 <input type="checkbox"/> くみ取り <input type="checkbox"/> その他		
	間取り	1階 3部屋		庭	<input checked="" type="checkbox"/> 有り <input type="checkbox"/> 無し		
		2階 2部屋		駐車場	<input checked="" type="checkbox"/> 有り (4~5台) <input type="checkbox"/> 無し		
敷地情報	土地権利	所有権		地目	宅地 公衆道路	用途地域	都市計画非 線引区域・ 無指定区域
	敷地面積	1385.84㎡		建ぺい率	60%	容積率	200%
特記事項	<ul style="list-style-type: none"> ・約419坪の他に隣接する約197坪の宅地更地及び公衆用道路を含む。 ・車庫兼物置と作業所も含む。 ・井戸ポンプ設備は利用者5名の共同管理（年12,000円要） 						

【位置図】



【配置図】

1階 間取り図

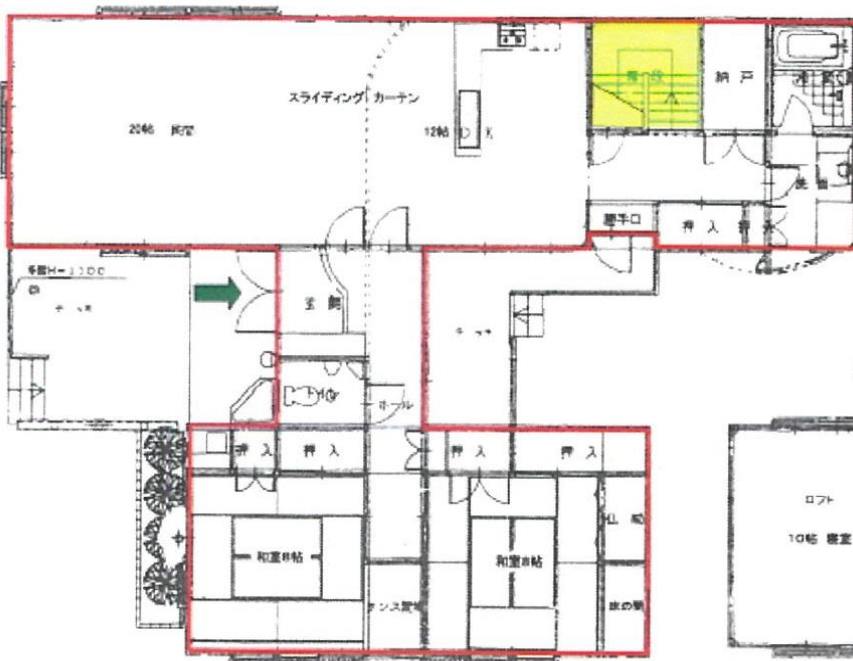

2階 間取り図

