

【物件詳細】

令和2年2月21日 登録

共通情報	所在地	小矢部市岩武879-1						
	売却・賃貸の別	売買		鉄道駅	あいの風鉄道石動駅	7,200 m		
	売却の場合	希望価格 7,673,680円		バス停	市営バス津沢バス停	50 m		
	賃貸の場合	月額	円		保育所等	津沢こども園	700 m	
		敷金	円		小学校	津沢小学校	750 m	
		礼金	円		中学校	津沢中学校	600 m	
		共益費	円		コンビニ	ローソン	700 m	
		更新料	円		スーパー	スーパーセンターシマヤ砺波店	4,000 m	
		その他	円		ドラッグストア	ウェルシア (福野店)	4,400 m	
	引渡し可能時期	即時		総合病院	砺波総合病院	5,300 m		
取引形態	媒介		その他施設	能越自動車道 小矢部東IC	3,600 m			
空き家情報	建築年月	不明 (昭和 年)		電気	<input checked="" type="checkbox"/> 引込済み <input type="checkbox"/> その他			
	構造	木造瓦葺2階建て		ガス	<input checked="" type="checkbox"/> 単独	<input type="checkbox"/> 共同	<input type="checkbox"/> その他	
	用途	居宅		水道	<input checked="" type="checkbox"/> 上水道	<input type="checkbox"/> 井戸	<input type="checkbox"/> その他	
	述べ床面積	261.51㎡		下水道	<input checked="" type="checkbox"/> 下水道	<input type="checkbox"/> 浄化槽	<input type="checkbox"/> その他	
	空き家となった時期	平成20年		風呂	<input type="checkbox"/> ガス	<input type="checkbox"/> 灯油	<input checked="" type="checkbox"/> 電気	
	修繕の必要性			トイレ	<input checked="" type="checkbox"/> 水洗	<input type="checkbox"/> くみ取り	<input type="checkbox"/> その他	
	間取り	1階 7部屋		庭	<input checked="" type="checkbox"/> 有り <input type="checkbox"/> 無し			
		2階 4部屋		駐車場	<input checked="" type="checkbox"/> 有り (1台) <input type="checkbox"/> 無し			
	敷地情報	土地権利	所有権		地目	宅地・雑種地	用途地域	準工業
		敷地面積	907.00㎡		建ぺい率	60%	容積率	200%
特記事項	更地での売買を希望の場合は、所有者負担で更地にしてから引き渡します。							

【位置図】



【配置図】

主である建物1階

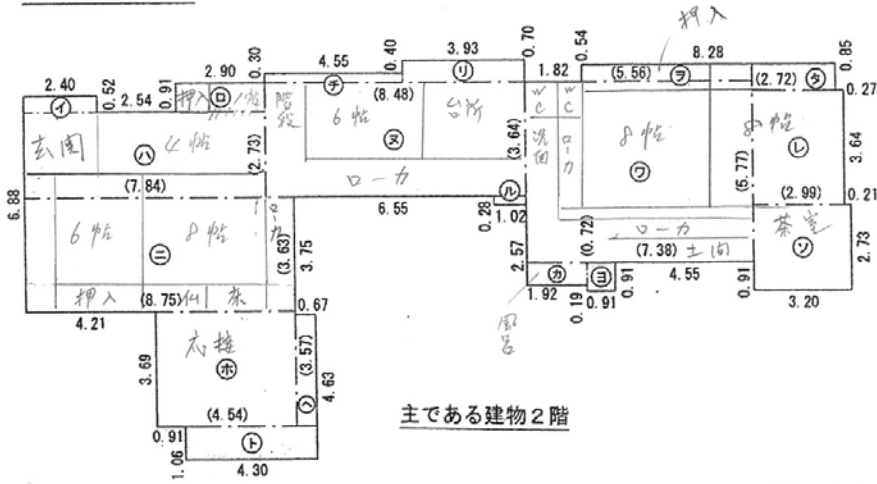

主である建物2階

