

【物件詳細】

令和3年10月27日 登録

共通情報	所在地	小矢部市石坂252					
	売却・賃貸の別	売却		鉄道駅	あいの風鉄道石動駅	2,700 m	
	売却の場合	希望価格	300万円	バス停	市営バス寿永荘ロバス停	5 m	
	賃貸の場合	月額	円	周辺状況	保育所等	埴生保育所	500 m
		敷金	円		小学校	石動小学校	2,800 m
		礼金	円		中学校	石動中学校	3,300 m
		共益費	円		コンビニ	ファミリーマート 埴生北店	1,100 m
		更新料	円		スーパー	サンキュー小矢部店	900 m
	その他		ドラッグストア		マツモトキヨシ	2,300 m	
	引渡し可能時期	即時			総合病院	北陸中央病院	4,500 m
取引形態	媒介		その他施設		北陸自動車道 小矢部IC	3,700 m	
空き家情報	建築年月	昭和42年			電気	<input checked="" type="checkbox"/> 引込済み <input type="checkbox"/> その他	
	構造	木造瓦葺2階建て		ガス	<input checked="" type="checkbox"/> 単独 <input type="checkbox"/> 共同 <input type="checkbox"/> その他		
	用途	居宅		水道	<input checked="" type="checkbox"/> 上水道 <input type="checkbox"/> 井戸 <input type="checkbox"/> その他		
	述べ床面積	154.77㎡		下水道	<input checked="" type="checkbox"/> 下水道 <input type="checkbox"/> 浄化槽 <input type="checkbox"/> その他		
	空き家となった時期	令和3年7月		風呂	<input type="checkbox"/> ガス <input type="checkbox"/> 灯油 <input checked="" type="checkbox"/> 電気		
	修繕の必要性	無		トイレ	<input checked="" type="checkbox"/> 水洗 <input type="checkbox"/> くみ取り <input type="checkbox"/> その他		
	間取り	1階 5部屋		庭	<input checked="" type="checkbox"/> 有り <input type="checkbox"/> 無し		
		2階 4部屋		駐車場	<input checked="" type="checkbox"/> 有り (2台) <input type="checkbox"/> 無し		
敷地情報	土地権利	所有権		地目	宅地	用途地域	無指定
	敷地面積	230.11㎡		建ぺい率	60%	容積率	200%
特記事項							

【位置図】



【配置図】

1階

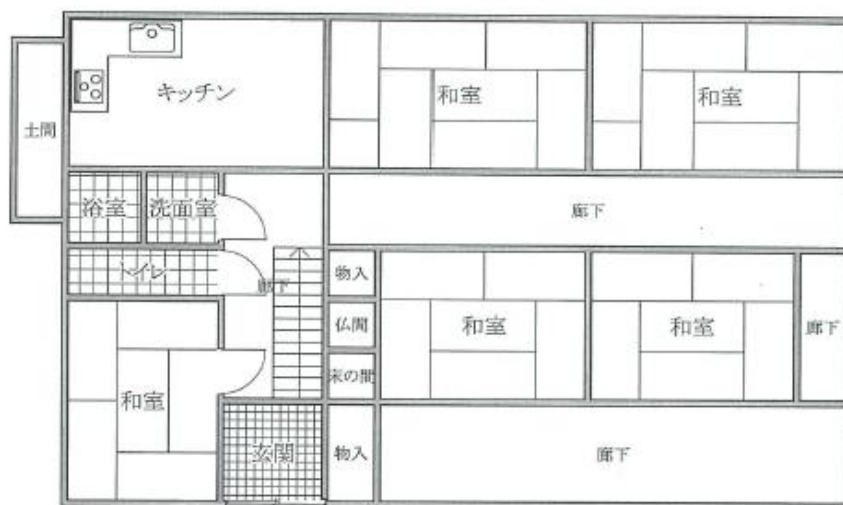

2階



