

【物件詳細】

登録平成27年10月9日（変更登録平成29年9月4日）

共通情報	所在地	小矢部市松尾 5226			
	周辺状況	交通機関	<ul style="list-style-type: none"> ・あいの風とやま鉄道石動駅まで約 4.5 km ・市営バス蟹谷線（松尾停留所）400m 徒歩 4 分 ・北陸自動車道小矢部 I C まで約 4 km 		
		生活関係	<ul style="list-style-type: none"> ・スーパー（サンキュー）3 km、車 6 分 ・保育所（北蟹谷保育所）2 km、車 5 分 ・小学校（蟹谷小学校）3 km、徒歩 35 分 ・中学校（蟹谷中学校）3.3 km、徒歩 40 分 ・病院（畠山内科医院）2.7 km、車 6 分 ・小矢部市役所庁舎 5 km 		
	売却・賃貸の別	1 <input checked="" type="checkbox"/> 売却希望、 2 賃貸希望、 3 どちらも可			
	希望価格	売買 5,200,000 円（土地代含む）			
空き家情報	特記事項	<ul style="list-style-type: none"> ・現状明け渡し。 ・水廻り要修理。 ・大屋根瓦一部欠損有り。 ・不動産業者仲介での取引とする。 ・納屋裏手に畑あり、家庭菜園可。 ・駐車スペース 5～6 台分（舗装面）。そのうち 2 台分屋根付ガレージ有り。 ・納屋に作業スペース有り。 			
		用途	居宅	構造	木造瓦葺 1 階建
		建築面積	1 F 178.51 m ²	延床面積	178.51 m ² 部屋数 7LDK
		修繕の必要性	<input checked="" type="checkbox"/> 大・中・小・不要	建築時期	昭和初期
	空き家となった時期	平成 25 年 12 月頃			
設備状況	電気	済 ・ <input checked="" type="checkbox"/> 可	ガス	プロパン <input checked="" type="checkbox"/> 単独・共用	
	水道	<input checked="" type="checkbox"/> 有・無・井戸	トイレ	水洗・ <input checked="" type="checkbox"/> 汲取り・浄化槽	
	風呂	電気温水器 <input checked="" type="checkbox"/> 有・無	下水道	接続済み・ <input checked="" type="checkbox"/> 可・無	
	その他	電気温水器要交換。			
土地関係	権利関係	自己所有	敷地面積	1,267.86 m ²	
	駐車場	<input checked="" type="checkbox"/> 有(5～6 台)	駐車場屋根	<input checked="" type="checkbox"/> 有(2 台分)	
土地の形状	整形 (m × m) <input checked="" type="checkbox"/> 不整形 ()				

地目及び面積	地目：宅地	5226番	公簿	1,104.86 m ² 、	実測	m ²
	地目：雑種地	5227番	公簿	163 m ² 、	実測	m ²
	地目：田	5228番	公簿	657 m ² 、	実測	m ²
	地目：田	5229番	公募	510 m ² 、	実測	m ²

広域地図



詳細地図

この地図は、国土地院院の提供によるもので、著作権は国土地院院に帰属します。複製・転載を禁じます。

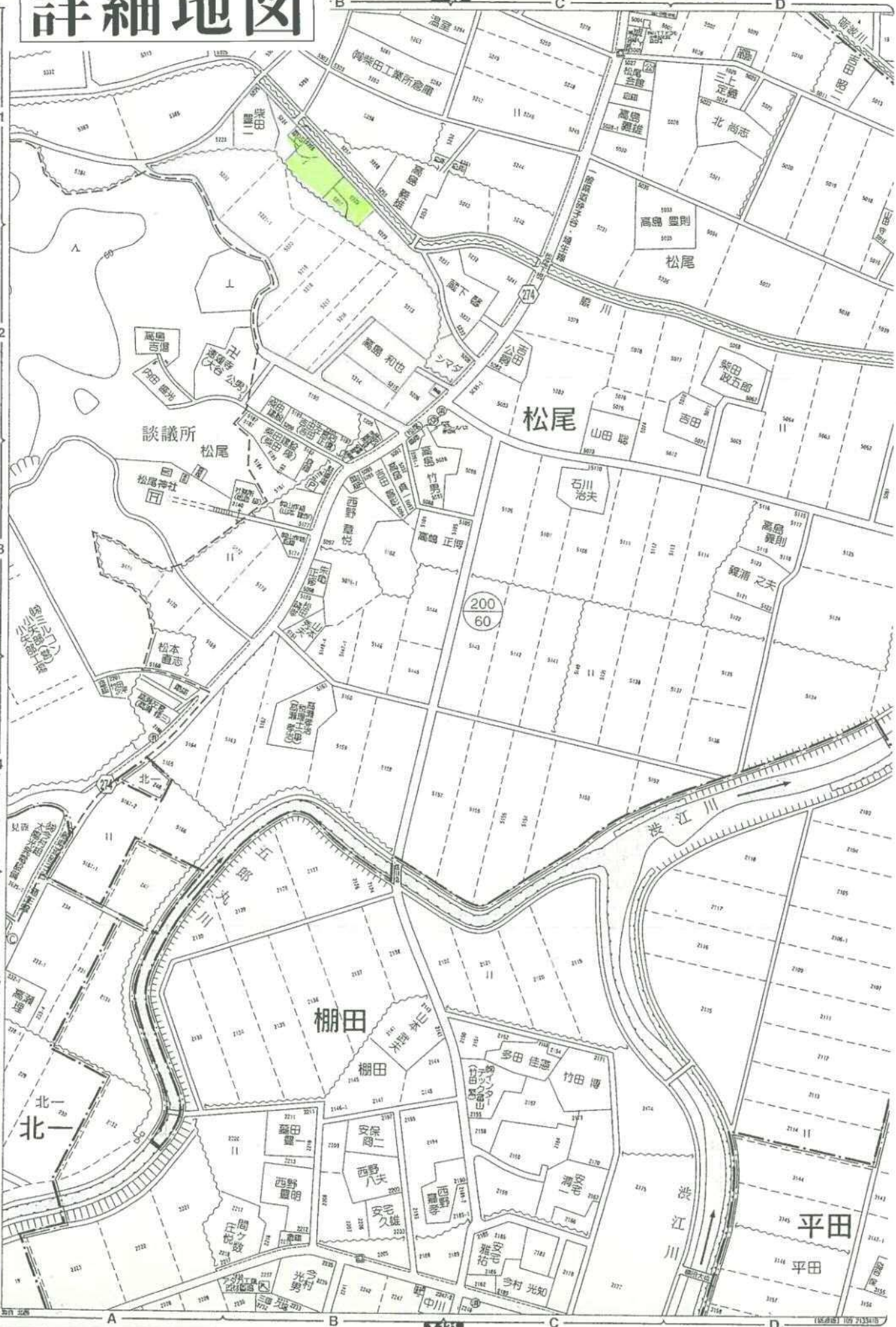

株式会社 河合地所
TEL. 076-3132-8855
1151

間取り図

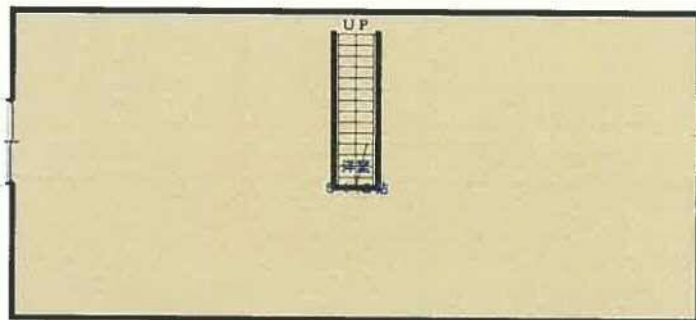
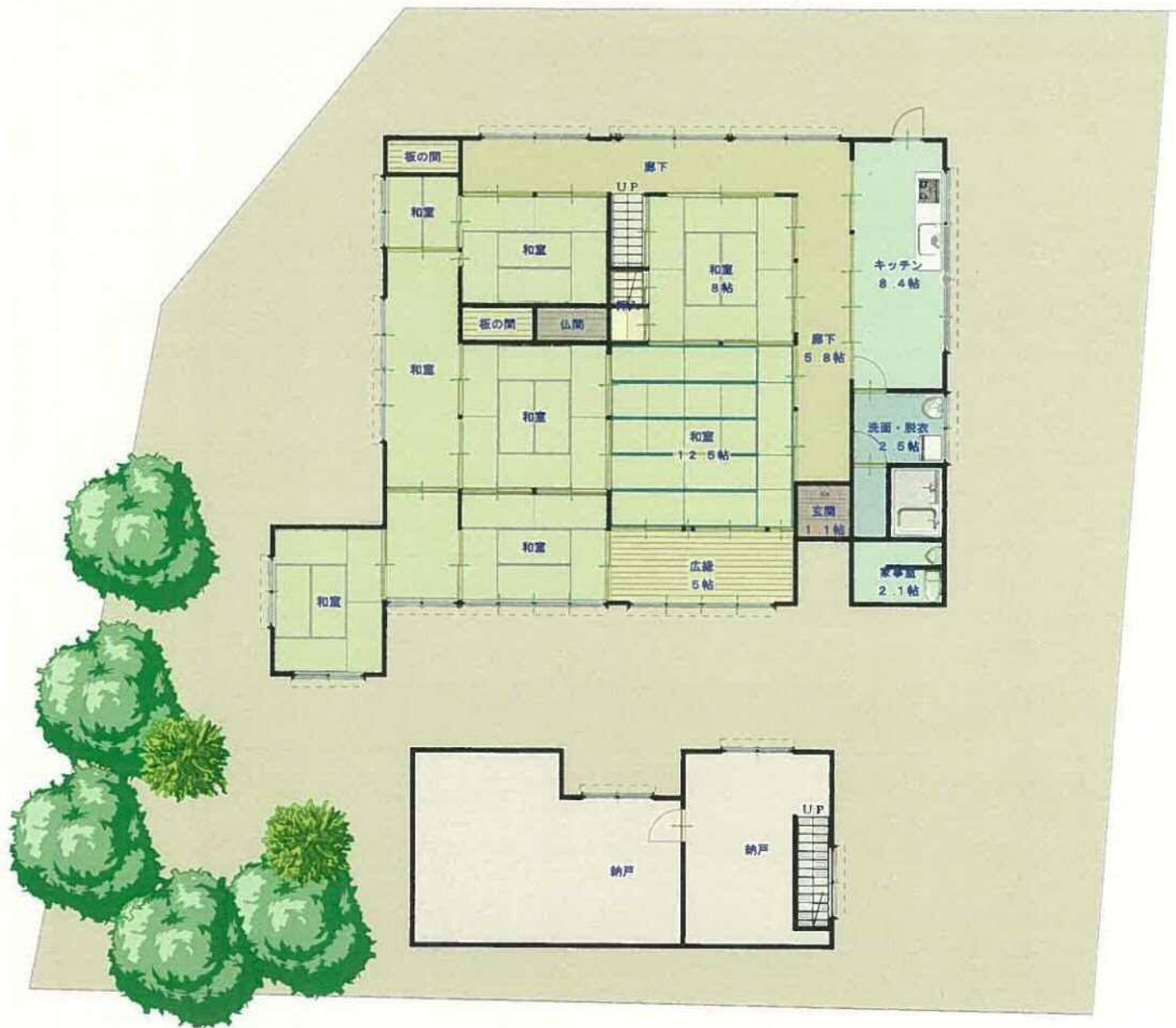

物件写真



建物全景



車庫正面



建物裏手



建物正面



納屋



庭・池



畑



広間



仏間・仏壇



土間