土砂災害ハザードマップ 宮島地区

小矢部市

2013年3月作成
2024年3月改訂

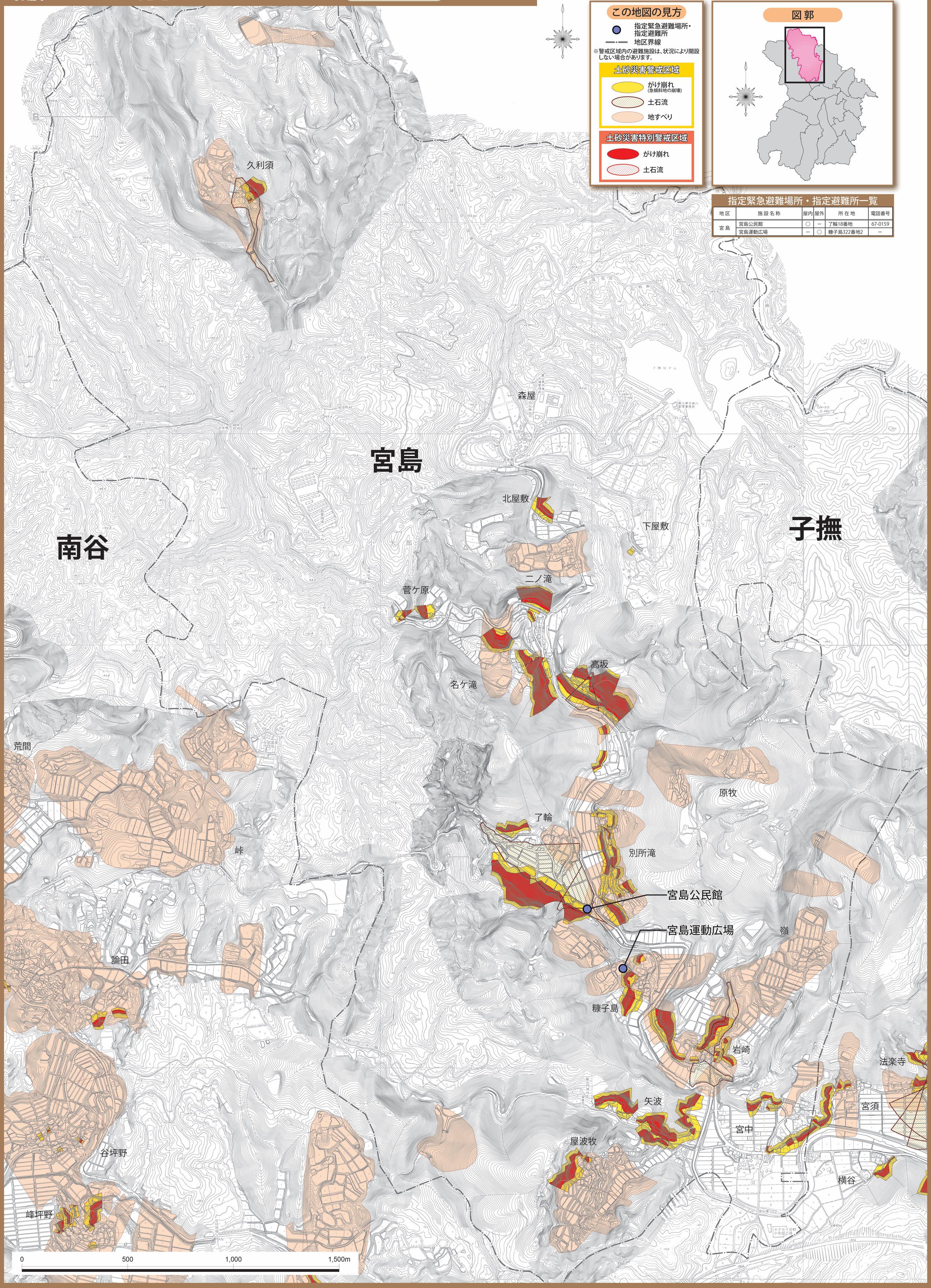

この地図の見方

- 指定緊急避難場所・指定避難所
- 地区界線

※警戒区域内の避難施設は、状況により開設しない場合があります。

土砂災害警戒区域

- がけ崩れ（急傾斜地の崩壊）
- 土石流
- 地すべり

土砂災害特別警戒区域

- がけ崩れ
- 土石流

図郭

指定緊急避難場所・指定避難所一覧

地区	施設名称	屋内	屋外	所在地	電話番号
宮島	宮島公民館	○	－	了輪18番地	67-0159
	宮島運動広場	－	○	糠子島322番地2	－