土砂災害ハザードマップ 南谷地区2

小矢部市

2013年3月作成
2024年3月改訂

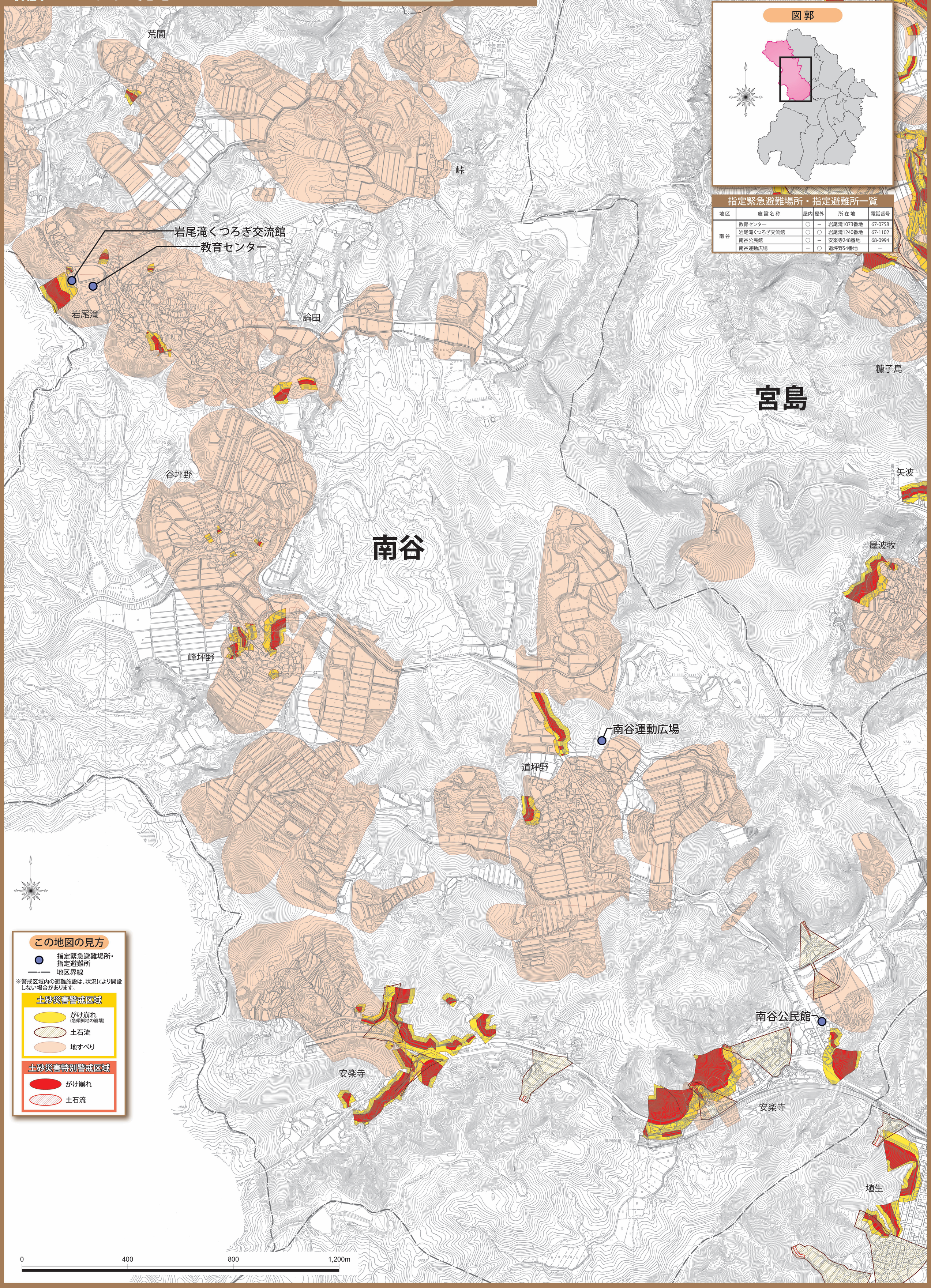

図郭

指定緊急避難場所・指定避難所一覧

地区	施設名称	屋内	屋外	所在地	電話番号
南谷	教育センター	○	－	岩尾滝1073番地	67-0758
	岩尾滝くつろぎ交流館	○	○	岩尾滝1240番地	67-1102
	南谷公民館	○	－	安楽寺248番地	68-0994
	南谷運動広場	－	○	道坪野54番地	－

この地図の見方

- 指定緊急避難場所・指定避難所
- 地区界線

※警戒区域内の避難施設は、状況により開設しない場合があります。

土砂災害警戒区域

- がけ崩れ（急傾斜地の崩壊）
- 土石流
- 地すべり

土砂災害特別警戒区域

- がけ崩れ
- 土石流