土砂災害ハザードマップ 南谷地区１

2013年3月作成
2024年3月改訂

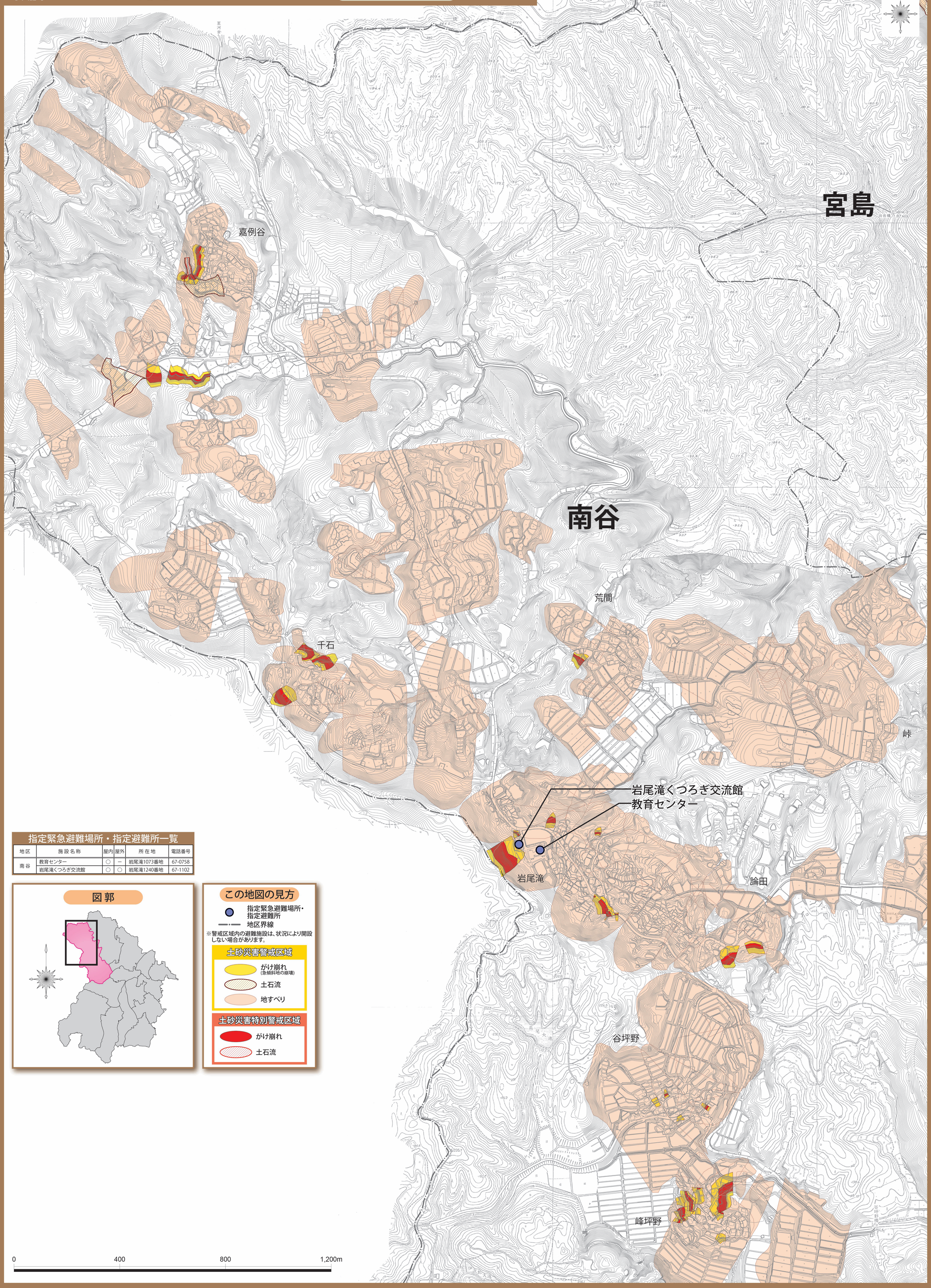

指定緊急避難場所・指定避難所一覧

地区	施設名称	屋内	屋外	所在地	電話番号
南谷	教育センター	○	－	岩尾滝1073番地	67-0758
	岩尾滝くつろぎ交流館	○	○	岩尾滝1240番地	67-1102

図郭

この地図の見方

- 指定緊急避難場所・指定避難所
- 地区界線

※警戒区域内の避難施設は、状況により開設しない場合があります。

土砂災害警戒区域
- がけ崩れ（急傾斜地の崩壊）
- 土石流
- 地すべり

土砂災害特別警戒区域
- がけ崩れ
- 土石流

0　400　800　1,200m